

(福井県)

公開情報 2015年10月～12月 四半期報(全集計対象医療機関)
院内感染対策サーベイランス 全入院患者部門

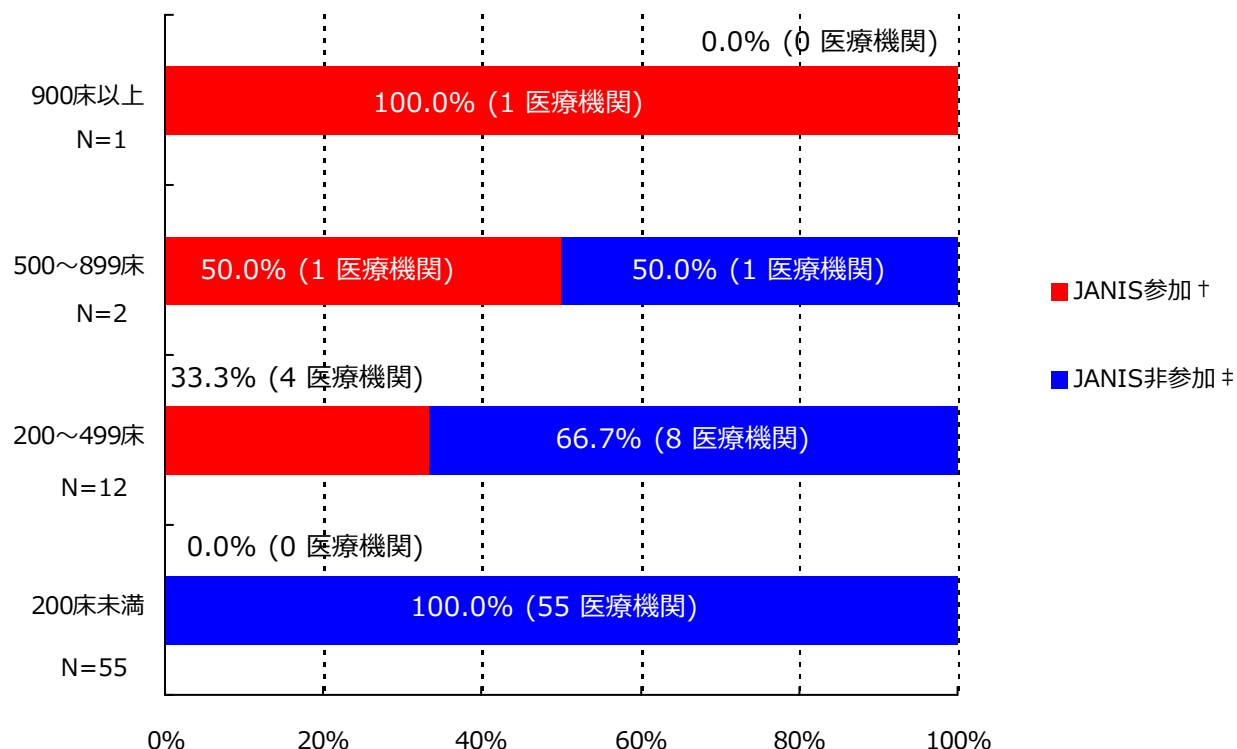

1. データ提出医療機関*数(6医療機関)



*ここではデータ提出医療機関は集計対象医療機関を表す

† JANIS参加 = 2015年10月～12月 集計対象医療機関数

‡ JANIS非参加 = (2014年 都道府県別医療機関数¶) - (2015年10月～12月 集計対象医療機関数)

病床数	2014年 都道府県別医療機関数¶	2015年10月～12月 集計対象医療機関数 (都道府県別医療機関数に占める割合)
900床以上	1	1 (100.0%)
500～899床	2	1 (50.0%)
200～499床	12	4 (33.3%)
200床未満	55	0 (0.0%)
病床数不明	-	0 (-)
合計	70	6 (8.6%)

¶平成26年医療施設（動態）調査を参照した。

(福井県)

公開情報 2015年10月～12月 四半期報(全集計対象医療機関)

院内感染対策サーベイランス 全入院患者部門



2. 新規感染症患者数と罹患率

メチシリン耐性黄色ブドウ球菌(MRSA)感染症

罹患率

薬剤耐性菌名	総入院患者数	継続感染症患者数	新規感染症患者数	全体の罹患率	集計対象医療機関の罹患率(%)の分布
MRSA	12,037	1	19	1.58%	0.00 1.30 5.85

集計対象医療機関の罹患率 (N=6)

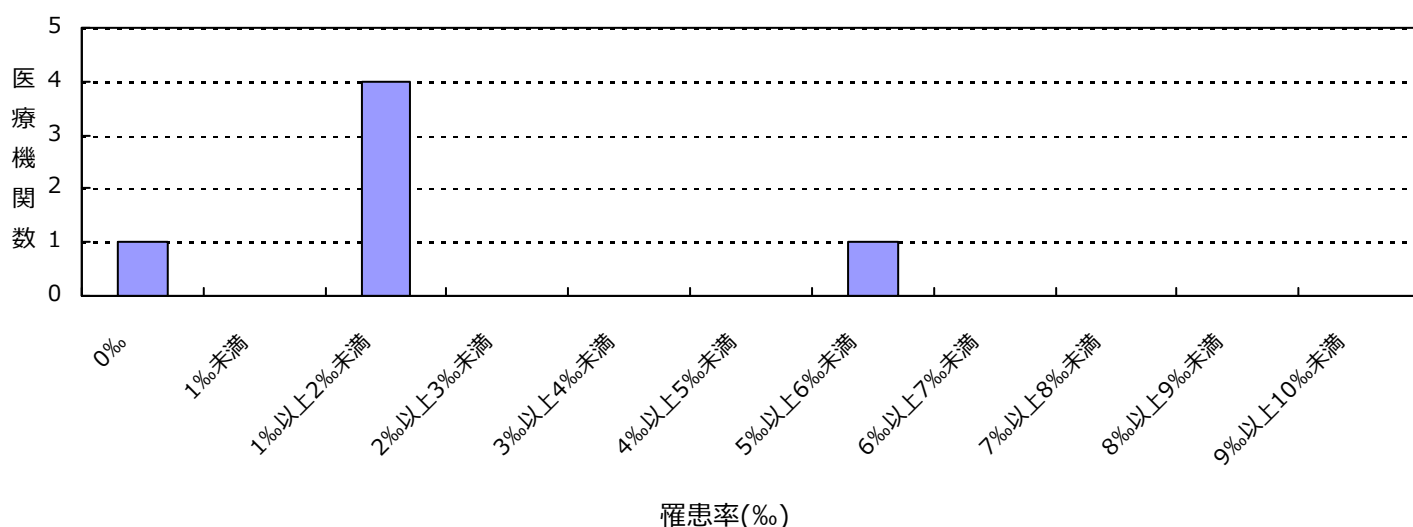

感染率

薬剤耐性菌名	総入院患者数	感染症患者数	全体の感染率	集計対象医療機関の感染率(%)の分布
MRSA	12,037	20	1.66%	0.00 1.31 5.85

集計対象医療機関の感染率 (N=6)

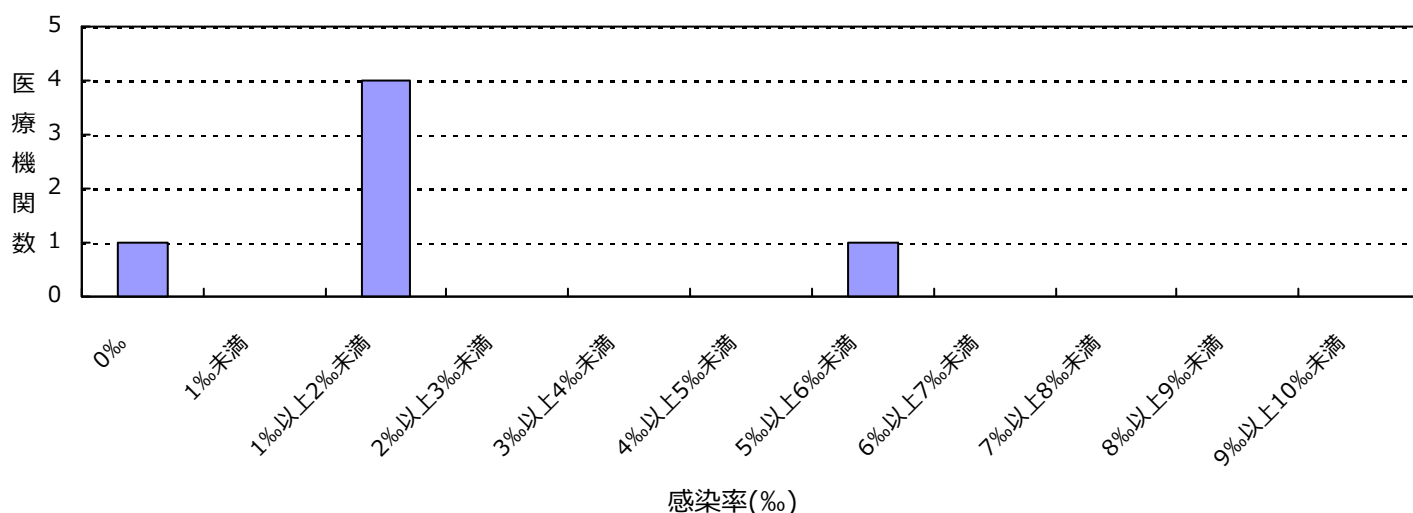

(福井県)

公開情報 2015年10月～12月 四半期報(全集計対象医療機関)

院内感染対策サーベイランス 全入院患者部門



2. 新規感染症患者数と罹患率

ペニシリン耐性肺炎球菌(PRSP)感染症

罹患率

薬剤耐性菌名	総入院患者数	継続感染症患者数	新規感染症患者数	全体の罹患率	集計対象医療機関の罹患率(‰)の分布
PRSP	12,037	0	3	0.25%	0.00 0.51

集計対象医療機関の罹患率 (N=6)

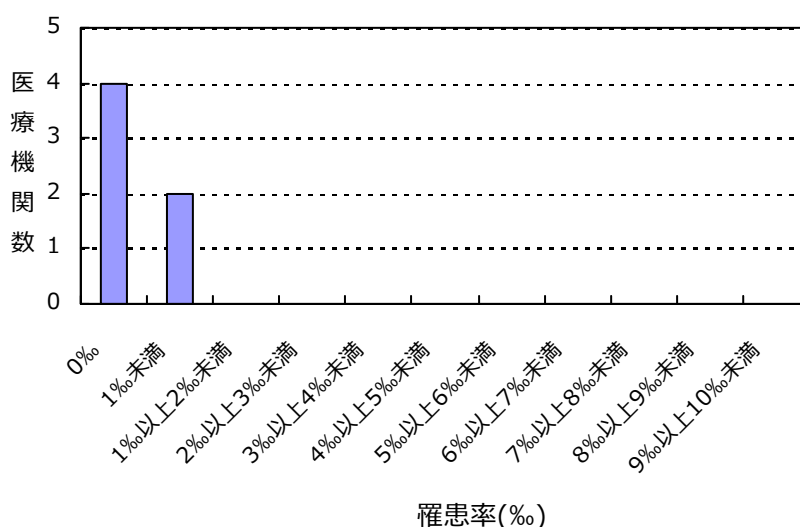

感染率

薬剤耐性菌名	総入院患者数	感染症患者数	全体の感染率	集計対象医療機関の感染率(‰)の分布
PRSP	12,037	3	0.25%	0.00 0.51

集計対象医療機関の感染率 (N=6)

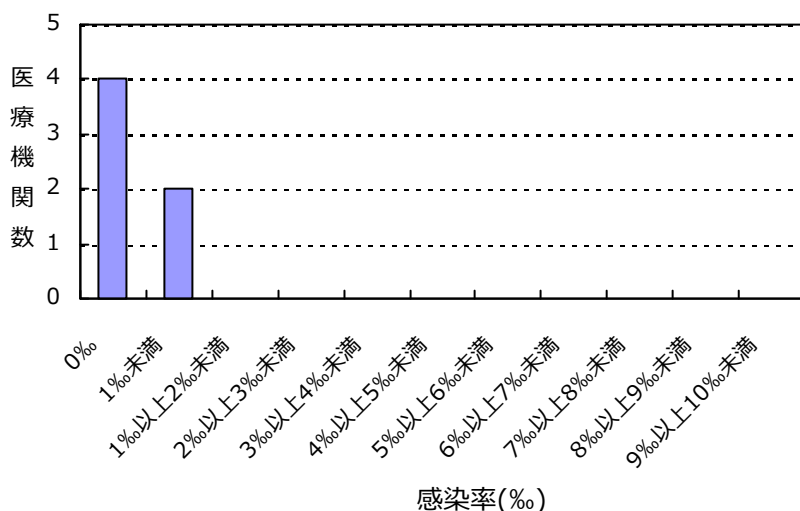

(福井県)

公開情報 2015年10月～12月 四半期報(全集計対象医療機関)

院内感染対策サーベイランス 全入院患者部門



2. 新規感染症患者数と罹患率

多剤耐性緑膿菌(MDRP)感染症

罹患率

薬剤耐性菌名	総入院患者数	継続感染症患者数	新規感染症患者数	全体の罹患率	集計対象医療機関の罹患率(‰)の分布
MDRP	12,037	0	1	0.08%	0.00 0.26

集計対象医療機関の罹患率 (N=6)

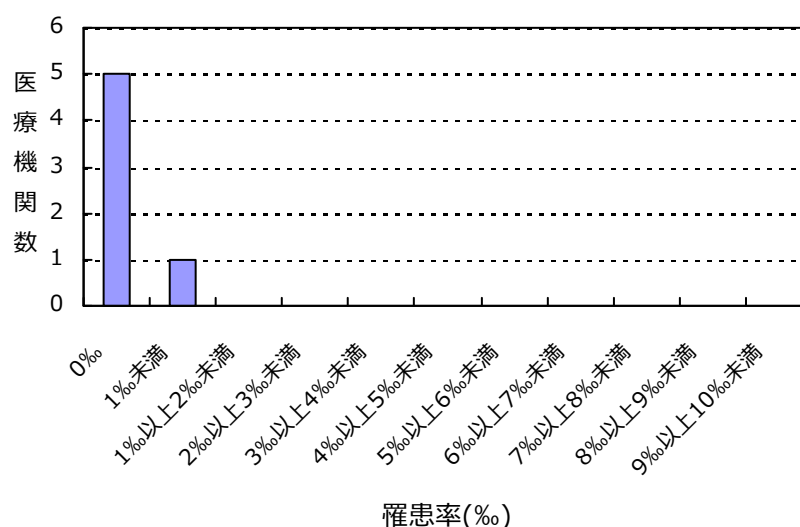

感染率

薬剤耐性菌名	総入院患者数	感染症患者数	全体の感染率	集計対象医療機関の感染率(‰)の分布
MDRP	12,037	1	0.08%	0.00 0.26

集計対象医療機関の感染率 (N=6)

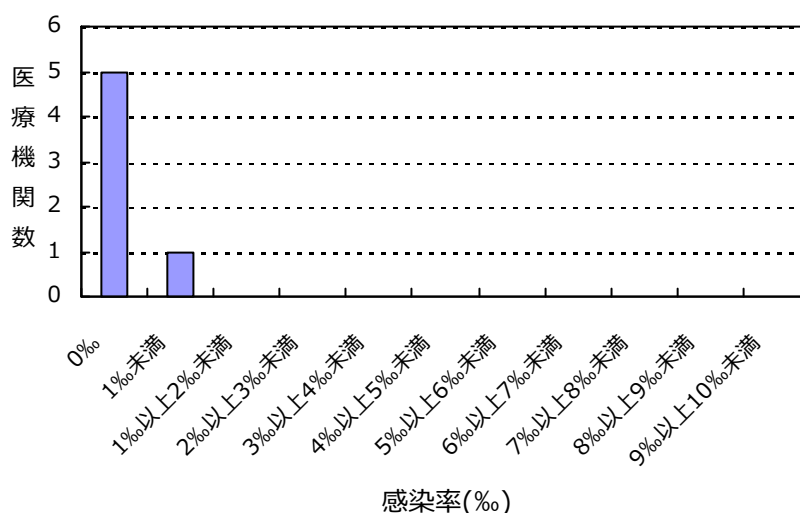

(福井県)

公開情報 2015年10月～12月 四半期報(全集計対象医療機関)

院内感染対策サーベイランス 全入院患者部門



2. 新規感染症患者数と罹患率

バンコマイシン耐性黄色ブドウ球菌(VRSA)感染症の報告はありませんでした

バンコマイシン耐性腸球菌(VRE)感染症の報告はありませんでした

多剤耐性アシネトバクター属(MDRA)感染症の報告はありませんでした

カルバペネム耐性腸内細菌科細菌(CRE)感染症の報告はありませんでした

総入院患者数、感染症患者数、罹患率、感染率の説明

総入院患者数 = (対象期間の各月の新規入院患者数の合計) + (対象期間の一番初めの月の継続入院患者数)

感染症患者数 = (新規感染症患者数) + (対象期間の一番初めの月の継続感染症患者数)

新規感染症患者数 = 対象期間の各月の新規感染症患者数の合計

継続感染症患者数 = 対象期間の一番初めの月より前に新規感染症患者とされ、対象期間の一番初めの月に改めて検査した際にも、継続的に同じ耐性菌に感染していた患者の数

罹患率 = (新規感染症患者数) ÷ ((総入院患者数) - (対象期間の一番初めの月の継続感染症患者数)) × 1000

感染率 = (感染症患者数) ÷ (総入院患者数) × 1000

全体の罹患率 = (集計対象医療機関の新規感染症患者数合計) ÷ ((集計対象医療機関の総入院患者数合計) - (集計対象医療機関の対象期間の一番初めの月の継続感染症患者数合計)) × 1000

全体の感染率 = (集計対象医療機関の感染症患者数合計) ÷ (集計対象医療機関の総入院患者数合計) × 1000

(福井県)

公開情報 2015年10月～12月 四半期報(全集計対象医療機関)

院内感染対策サーベイランス 全入院患者部門



3. 耐性菌新規感染症・感染症患者の性別内訳

新規感染症患者

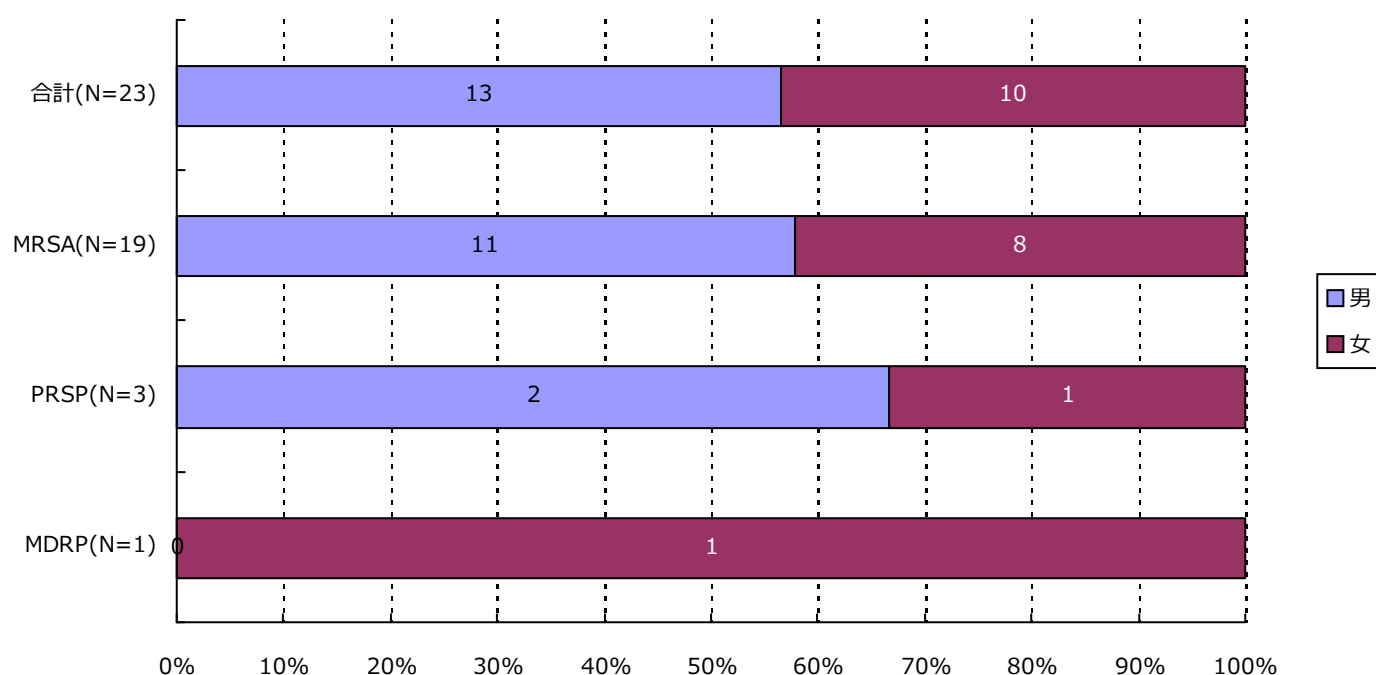

分類	合計	MRSA	VRSA	VRE	PRSP	MDRP	MDRA	CRE
男	13 (56.5%)	11 (57.9%)	0 (-)	0 (-)	2 (66.7%)	0 (-)	0 (-)	0 (-)
女	10 (43.5%)	8 (42.1%)	0 (-)	0 (-)	1 (33.3%)	1 (100.0%)	0 (-)	0 (-)
合計	23	19	0	0	3	1	0	0

(福井県)

公開情報 2015年10月～12月 四半期報(全集計対象医療機関)

院内感染対策サーベイランス 全入院患者部門



3. 耐性菌新規感染症・感染症患者の性別内訳

感染症患者

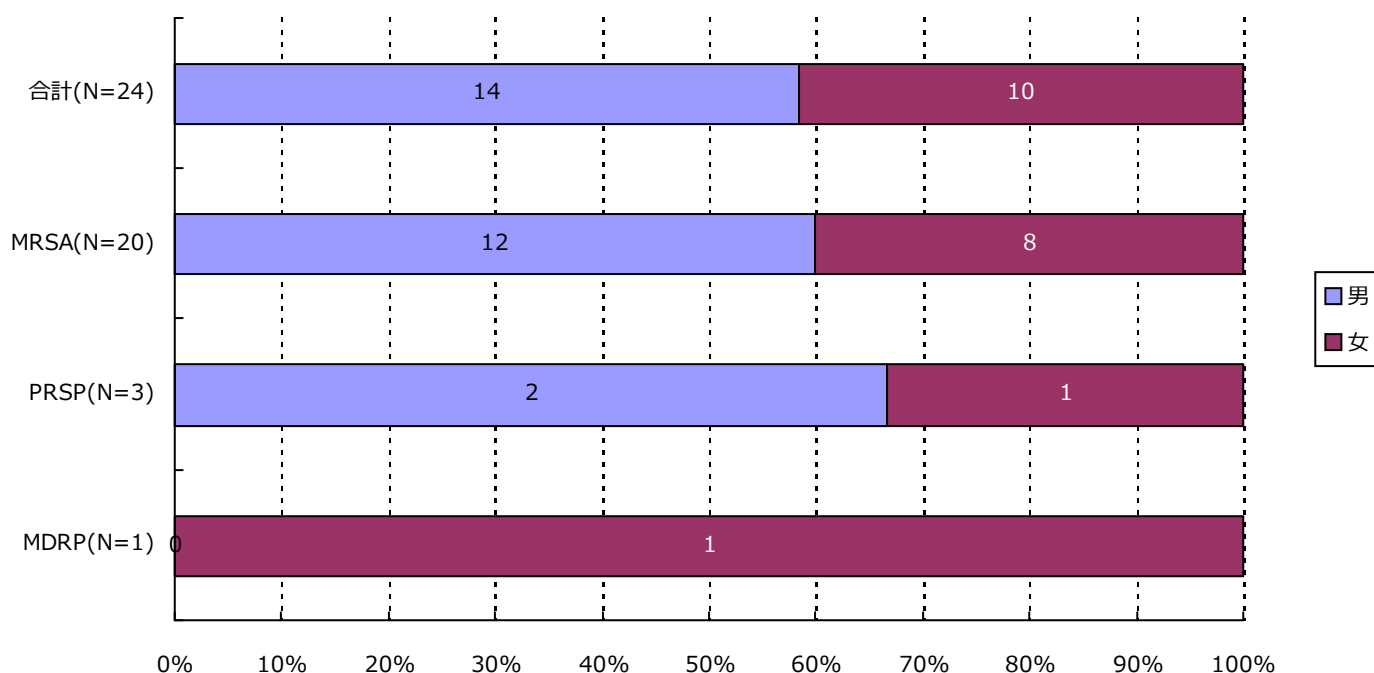

分類	合計	MRSA	VRSA	VRE	PRSP	MDRP	MDRA	CRE
男	14 (58.3%)	12 (60.0%)	0 (-)	0 (-)	2 (66.7%)	0 (-)	0 (-)	0 (-)
女	10 (41.7%)	8 (40.0%)	0 (-)	0 (-)	1 (33.3%)	1 (100.0%)	0 (-)	0 (-)
合計	24	20	0	0	3	1	0	0

(福井県)

公開情報 2015年10月～12月 四半期報(全集計対象医療機関)

院内感染対策サーベイランス 全入院患者部門



4. 耐性菌新規感染症・感染症患者の年齢別内訳

新規感染症患者

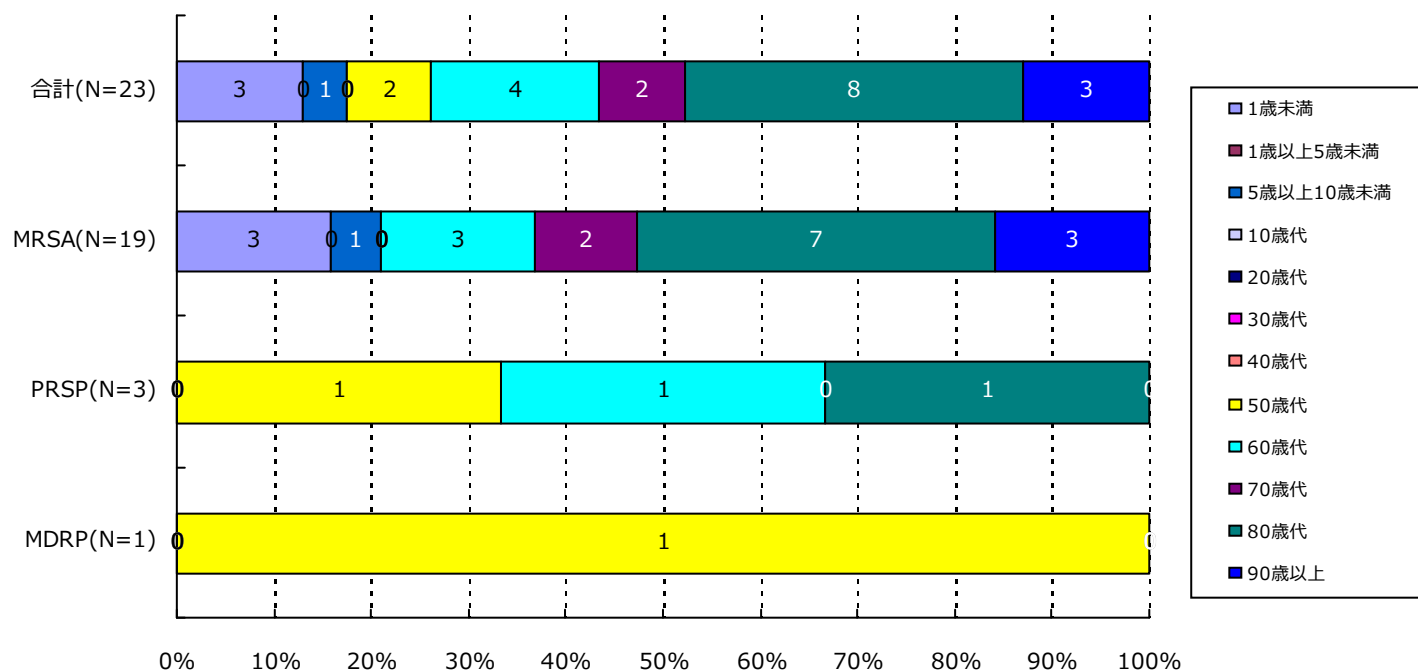

分類	合計	MRSA	VRSA	VRE	PRSP	MDRP	MDRA	CRE
1歳未満	3(13.0%)	3(15.8%)	0(-)	0(-)	0(-)	0(-)	0(-)	0(-)
1歳以上5歳未満	0(-)	0(-)	0(-)	0(-)	0(-)	0(-)	0(-)	0(-)
5歳以上10歳未満	1(4.3%)	1(5.3%)	0(-)	0(-)	0(-)	0(-)	0(-)	0(-)
10歳代	0(-)	0(-)	0(-)	0(-)	0(-)	0(-)	0(-)	0(-)
20歳代	0(-)	0(-)	0(-)	0(-)	0(-)	0(-)	0(-)	0(-)
30歳代	0(-)	0(-)	0(-)	0(-)	0(-)	0(-)	0(-)	0(-)
40歳代	0(-)	0(-)	0(-)	0(-)	0(-)	0(-)	0(-)	0(-)
50歳代	2(8.7%)	0(-)	0(-)	0(-)	1(33.3%)	1(100.0%)	0(-)	0(-)
60歳代	4(17.4%)	3(15.8%)	0(-)	0(-)	1(33.3%)	0(-)	0(-)	0(-)
70歳代	2(8.7%)	2(10.5%)	0(-)	0(-)	0(-)	0(-)	0(-)	0(-)
80歳代	8(34.8%)	7(36.8%)	0(-)	0(-)	1(33.3%)	0(-)	0(-)	0(-)
90歳以上	3(13.0%)	3(15.8%)	0(-)	0(-)	0(-)	0(-)	0(-)	0(-)
合計	23	19	0	0	3	1	0	0

(福井県)

公開情報 2015年10月～12月 四半期報(全集計対象医療機関)

院内感染対策サーベイランス 全入院患者部門



4. 耐性菌新規感染症・感染症患者の年齢別内訳

感染症患者

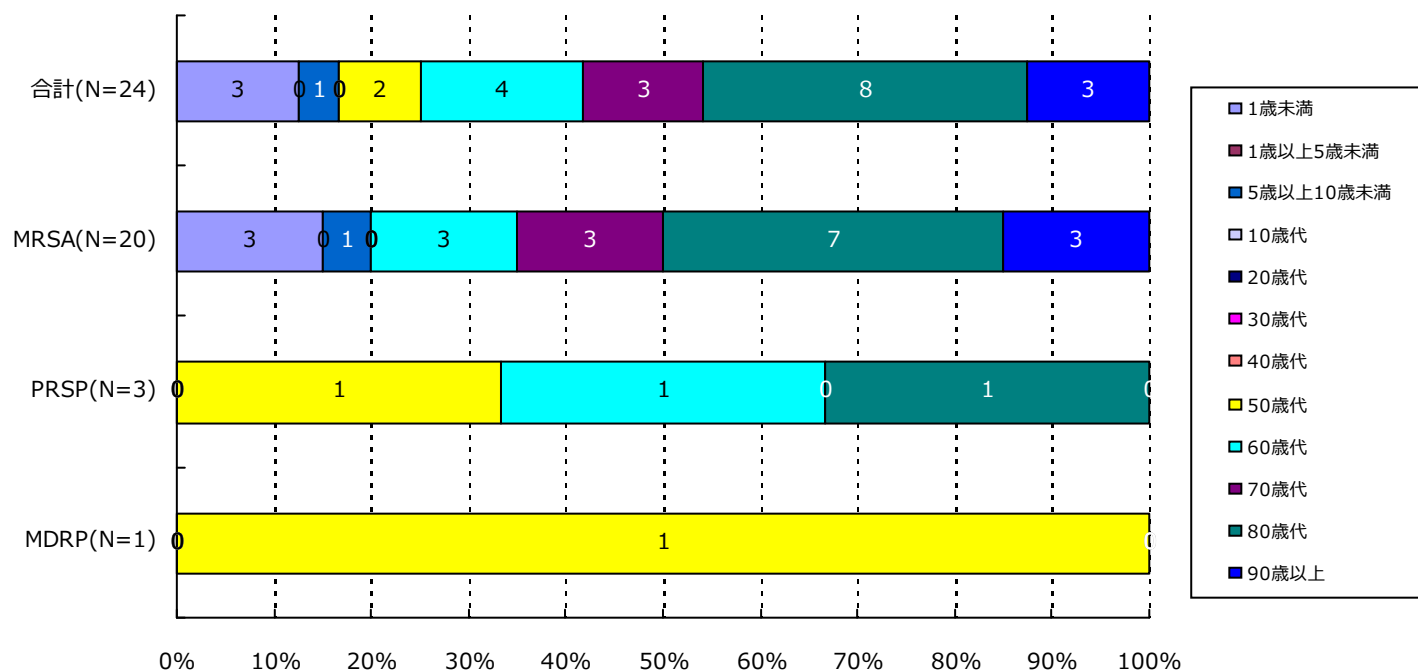

分類	合計	MRSA	VRSA	VRE	PRSP	MDRP	MDRA	CRE
1歳未満	3(12.5%)	3(15.0%)	0(-)	0(-)	0(-)	0(-)	0(-)	0(-)
1歳以上5歳未満	0(-)	0(-)	0(-)	0(-)	0(-)	0(-)	0(-)	0(-)
5歳以上10歳未満	1(4.2%)	1(5.0%)	0(-)	0(-)	0(-)	0(-)	0(-)	0(-)
10歳代	0(-)	0(-)	0(-)	0(-)	0(-)	0(-)	0(-)	0(-)
20歳代	0(-)	0(-)	0(-)	0(-)	0(-)	0(-)	0(-)	0(-)
30歳代	0(-)	0(-)	0(-)	0(-)	0(-)	0(-)	0(-)	0(-)
40歳代	0(-)	0(-)	0(-)	0(-)	0(-)	0(-)	0(-)	0(-)
50歳代	2(8.3%)	0(-)	0(-)	0(-)	1(33.3%)	1(100.0%)	0(-)	0(-)
60歳代	4(16.7%)	3(15.0%)	0(-)	0(-)	1(33.3%)	0(-)	0(-)	0(-)
70歳代	3(12.5%)	3(15.0%)	0(-)	0(-)	0(-)	0(-)	0(-)	0(-)
80歳代	8(33.3%)	7(35.0%)	0(-)	0(-)	1(33.3%)	0(-)	0(-)	0(-)
90歳以上	3(12.5%)	3(15.0%)	0(-)	0(-)	0(-)	0(-)	0(-)	0(-)
合計	24	20	0	0	3	1	0	0

5. 耐性菌新規感染症・感染症患者の検体*内訳

新規感染症患者

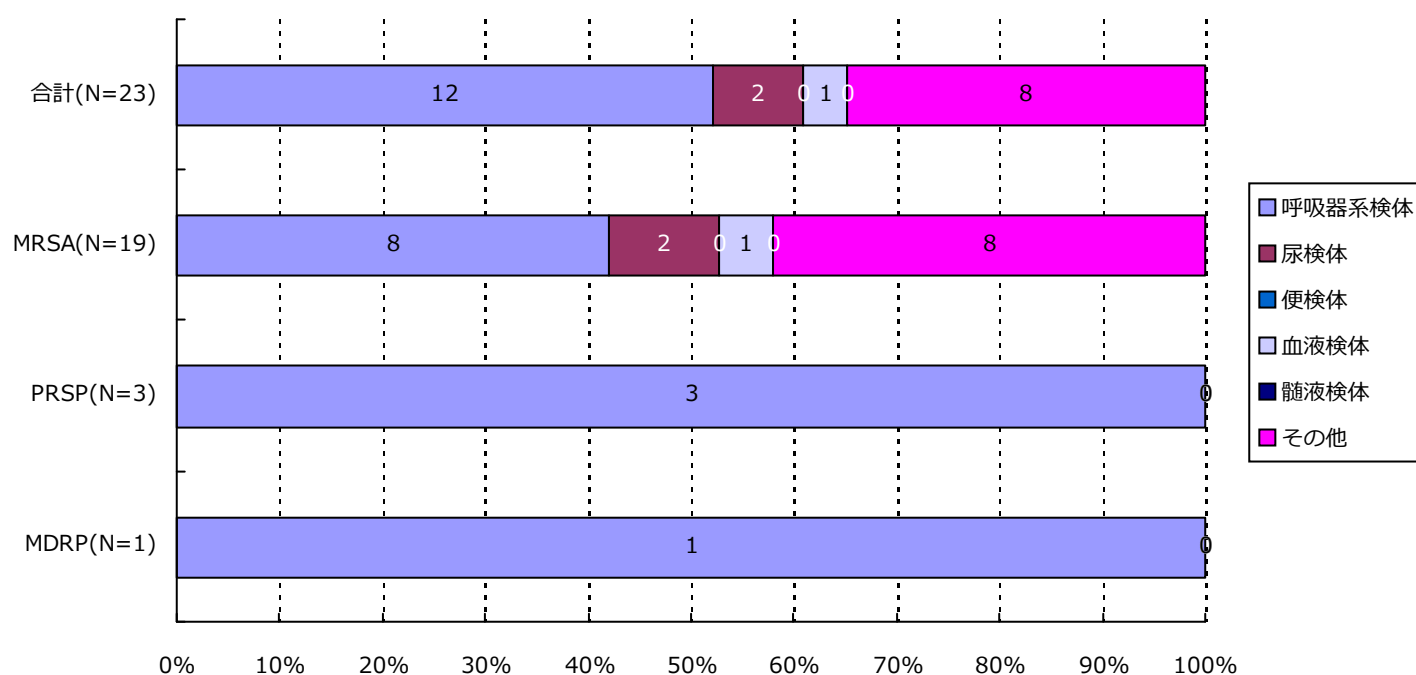

分類	合計	MRSA	VRSA	VRE	PRSP	MDRP	MDRA	CRE
呼吸器系	12(52.2%)	8(42.1%)	0(-)	0(-)	3(100.0%)	1(100.0%)	0(-)	0(-)
尿検体	2(8.7%)	2(10.5%)	0(-)	0(-)	0(-)	0(-)	0(-)	0(-)
便検体	0(-)	0(-)	0(-)	0(-)	0(-)	0(-)	0(-)	0(-)
血液検体	1(4.3%)	1(5.3%)	0(-)	0(-)	0(-)	0(-)	0(-)	0(-)
髄液検体	0(-)	0(-)	0(-)	0(-)	0(-)	0(-)	0(-)	0(-)
その他	8(34.8%)	8(42.1%)	0(-)	0(-)	0(-)	0(-)	0(-)	0(-)
合計	23	19	0	0	3	1	0	0

*検体区分については巻末の資料 1 を参照

5. 耐性菌新規感染症・感染症患者の検体*内訳

感染症患者

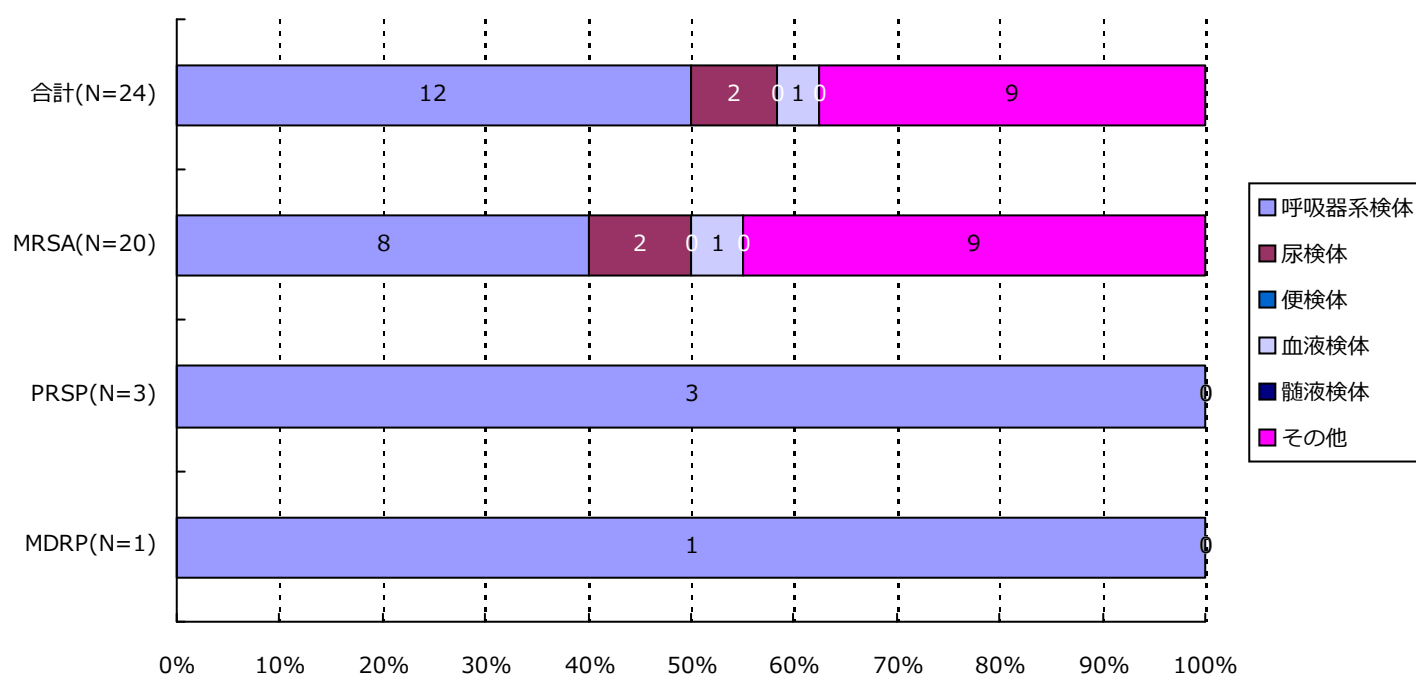

分類	合計	MRSA	VRSA	VRE	PRSP	MDRP	MDRA	CRE
呼吸器系	12(50.0%)	8(40.0%)	0(-)	0(-)	3(100.0%)	1(100.0%)	0(-)	0(-)
尿検体	2(8.3%)	2(10.0%)	0(-)	0(-)	0(-)	0(-)	0(-)	0(-)
便検体	0(-)	0(-)	0(-)	0(-)	0(-)	0(-)	0(-)	0(-)
血液検体	1(4.2%)	1(5.0%)	0(-)	0(-)	0(-)	0(-)	0(-)	0(-)
髄液検体	0(-)	0(-)	0(-)	0(-)	0(-)	0(-)	0(-)	0(-)
その他	9(37.5%)	9(45.0%)	0(-)	0(-)	0(-)	0(-)	0(-)	0(-)
合計	24	20	0	0	3	1	0	0

*検体区分については巻末の資料 1 を参照

6. 耐性菌新規感染症・感染症患者の感染症名別内訳

新規感染症患者

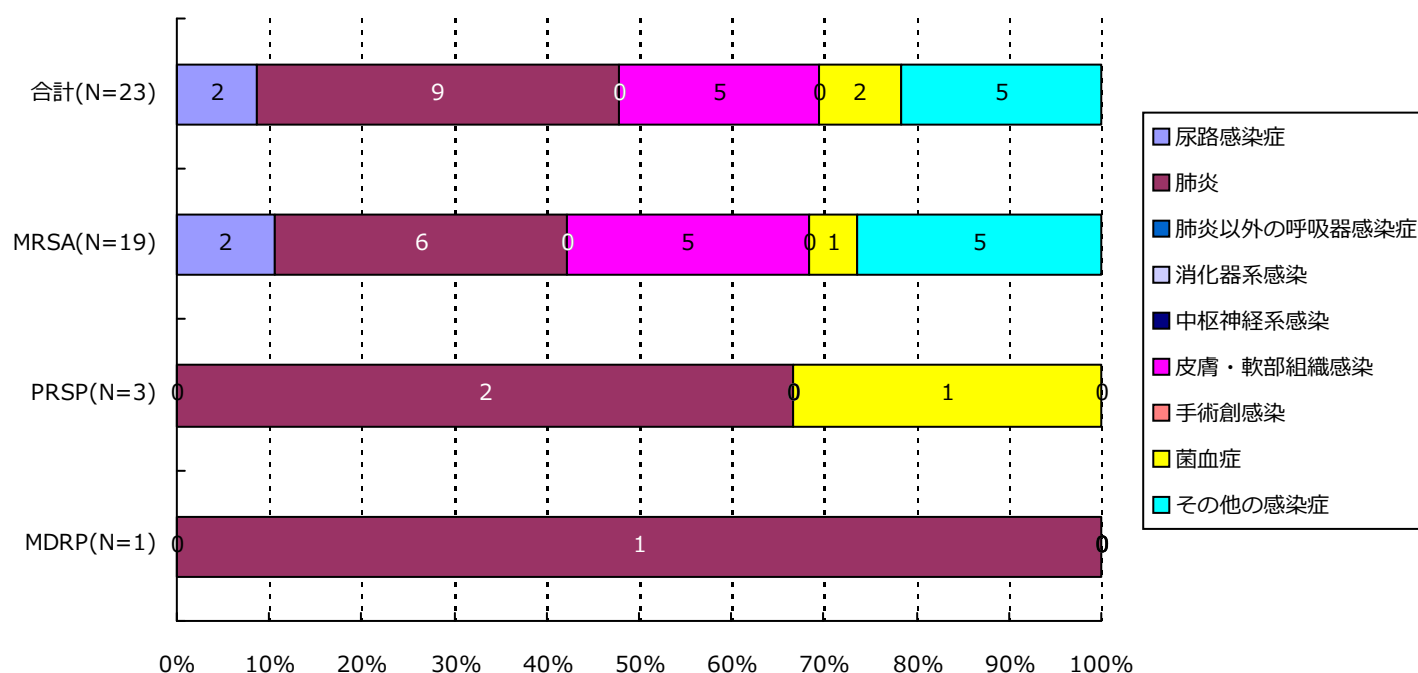

分類	合計	MRSA	VRSA	VRE	PRSP	MDRP	MDRA	CRE
尿路	2(8.7%)	2(10.5%)	0(-)	0(-)	0(-)	0(-)	0(-)	0(-)
肺炎	9(39.1%)	6(31.6%)	0(-)	0(-)	2(66.7%)	1(100.0%)	0(-)	0(-)
肺炎以外	0(-)	0(-)	0(-)	0(-)	0(-)	0(-)	0(-)	0(-)
消化器系	0(-)	0(-)	0(-)	0(-)	0(-)	0(-)	0(-)	0(-)
中枢神経系	0(-)	0(-)	0(-)	0(-)	0(-)	0(-)	0(-)	0(-)
皮膚・軟部	5(21.7%)	5(26.3%)	0(-)	0(-)	0(-)	0(-)	0(-)	0(-)
手術創	0(-)	0(-)	0(-)	0(-)	0(-)	0(-)	0(-)	0(-)
菌血症	2(8.7%)	1(5.3%)	0(-)	0(-)	1(33.3%)	0(-)	0(-)	0(-)
その他	5(21.7%)	5(26.3%)	0(-)	0(-)	0(-)	0(-)	0(-)	0(-)
合計	23	19	0	0	3	1	0	0

6. 耐性菌新規感染症・感染症患者の感染症名別内訳

感染症患者

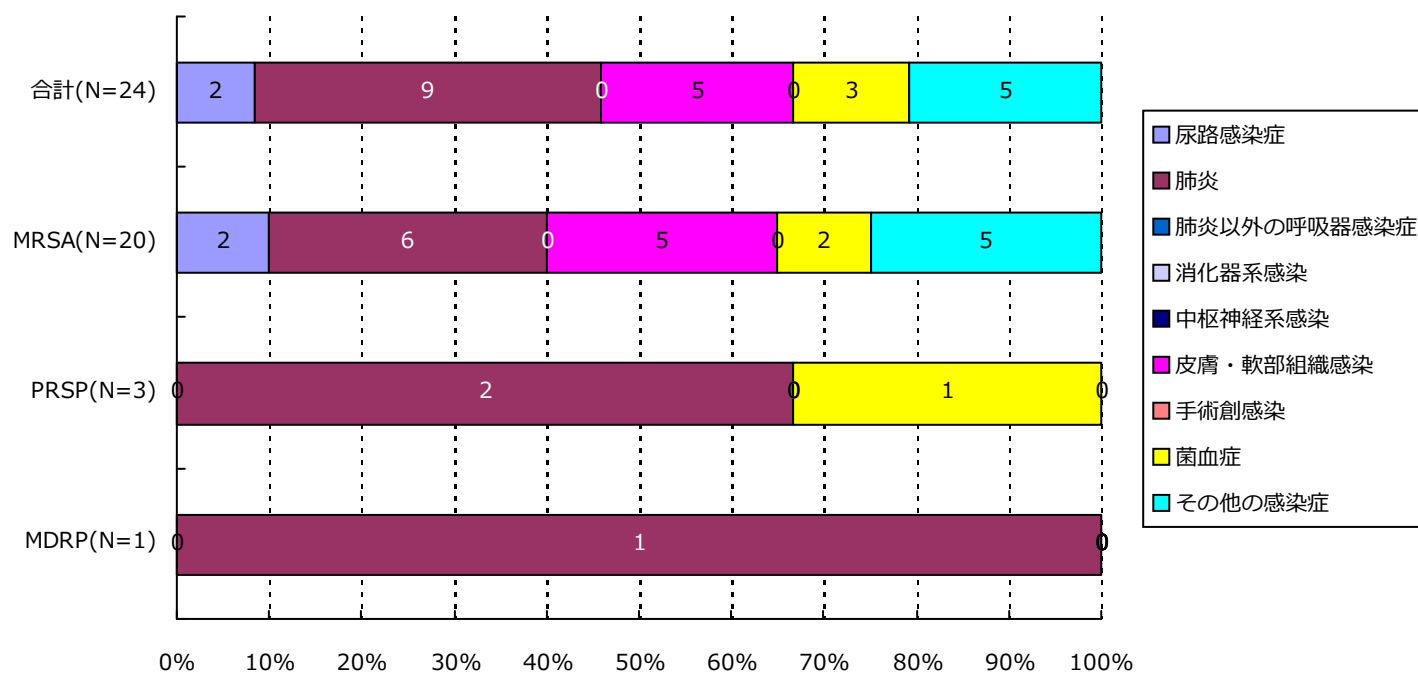

分類	合計	MRSA	VRSA	VRE	PRSP	MDRP	MDRA	CRE
尿路	2(8.3%)	2(10.0%)	0(-)	0(-)	0(-)	0(-)	0(-)	0(-)
肺炎	9(37.5%)	6(30.0%)	0(-)	0(-)	2(66.7%)	1(100.0%)	0(-)	0(-)
肺炎以外	0(-)	0(-)	0(-)	0(-)	0(-)	0(-)	0(-)	0(-)
消化器系	0(-)	0(-)	0(-)	0(-)	0(-)	0(-)	0(-)	0(-)
中枢神経系	0(-)	0(-)	0(-)	0(-)	0(-)	0(-)	0(-)	0(-)
皮膚・軟部	5(20.8%)	5(25.0%)	0(-)	0(-)	0(-)	0(-)	0(-)	0(-)
手術創	0(-)	0(-)	0(-)	0(-)	0(-)	0(-)	0(-)	0(-)
菌血症	3(12.5%)	2(10.0%)	0(-)	0(-)	1(33.3%)	0(-)	0(-)	0(-)
その他	5(20.8%)	5(25.0%)	0(-)	0(-)	0(-)	0(-)	0(-)	0(-)
合計	24	20	0	0	3	1	0	0

7. 耐性菌新規感染症・感染症患者の診療科*別内訳

新規感染症患者

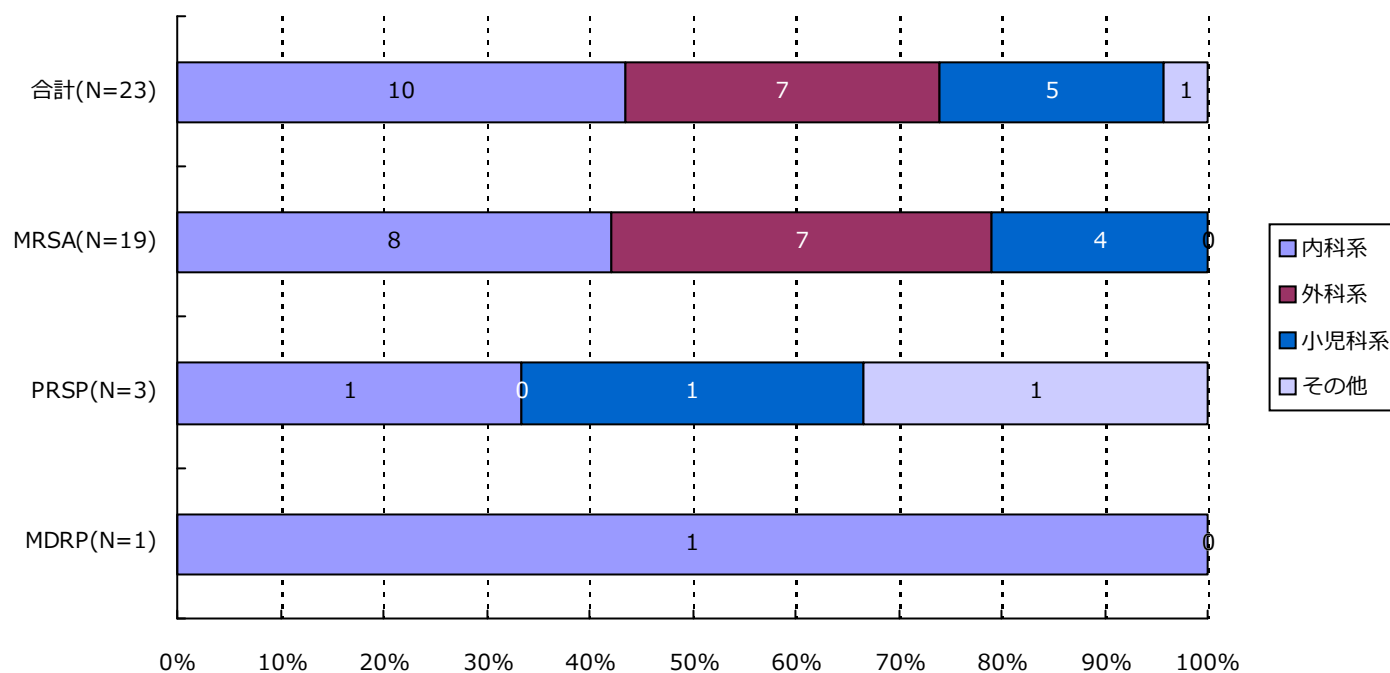

分類	合計	MRSA	VRSA	VRE	PRSP	MDRP	MDRA	CRE
内科系	10(43.5%)	8(42.1%)	0(-)	0(-)	1(33.3%)	1(100.0%)	0(-)	0(-)
外科系	7(30.4%)	7(36.8%)	0(-)	0(-)	0(-)	0(-)	0(-)	0(-)
小児科系	5(21.7%)	4(21.1%)	0(-)	0(-)	1(33.3%)	0(-)	0(-)	0(-)
その他	1(4.3%)	0(-)	0(-)	0(-)	1(33.3%)	0(-)	0(-)	0(-)
合計	23	19	0	0	3	1	0	0

*診療科の内訳については巻末の資料2を参照

7. 耐性菌新規感染症・感染症患者の診療科*別内訳

感染症患者

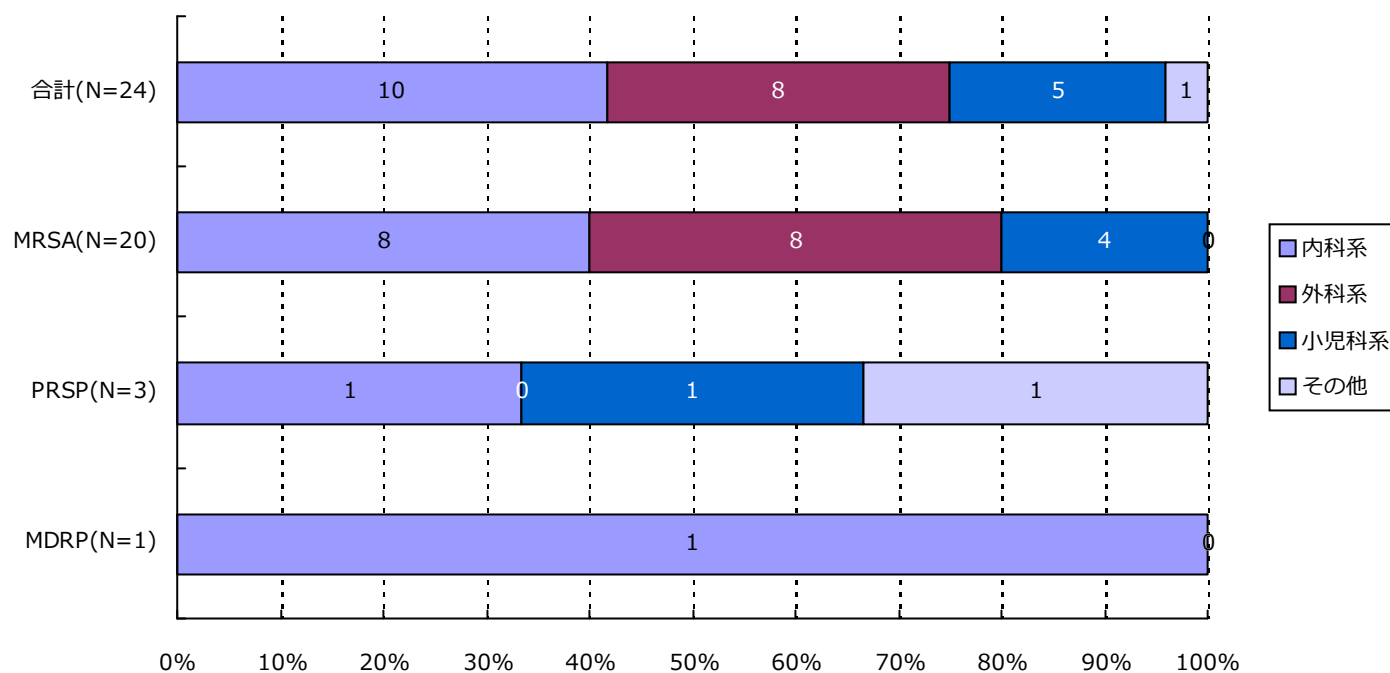

分類	合計	MRSA	VRSA	VRE	PRSP	MDRP	MDRA	CRE
内科系	10(41.7%)	8(40.0%)	0(-)	0(-)	1(33.3%)	1(100.0%)	0(-)	0(-)
外科系	8(33.3%)	8(40.0%)	0(-)	0(-)	0(-)	0(-)	0(-)	0(-)
小児科系	5(20.8%)	4(20.0%)	0(-)	0(-)	1(33.3%)	0(-)	0(-)	0(-)
その他	1(4.2%)	0(-)	0(-)	0(-)	1(33.3%)	0(-)	0(-)	0(-)
合計	24	20	0	0	3	1	0	0

*診療科の内訳については巻末の資料2を参照

・ 資料 1

呼吸器系検体	喀出痰
	気管内採痰
	気管支洗浄液
	咽頭粘液
	鼻腔内
	口腔内
	生検材料(肺)
	胸水
	その他(呼吸器)
尿検体	自然排尿
	採尿カテーテル
	留置カテーテル
	カテーテル尿
便検体	糞便
血液検体	静脈血
	動脈血
髄液検体	髄液
その他	尿道分泌液
	膣分泌液
	胃・十二指腸液
	胆汁
	生検材料(消化管)
	腹水
	関節液
	その他

・ 資料 2

内科系	内科
	循環器内科
	神経内科
	呼吸器内科
	消化器内科
	胃腸科
	内分泌・代謝内科
	腎臓内科
	糖尿病内科
	アレルギー・膠原病内科
	膠原病内科
	アレルギー内科
	リウマチ内科
	血液内科
	感染症内科
	老人内科
	心療内科
外科系	外科
	消化器外科
	肛門科
	肝胆脾外科
	心血管外科
	内分泌外科
	呼吸器外科
	小児外科
	小児循環器外科
	小児消化器外科
	産婦人科
	産科
	婦人科
	整形外科
	美容外科
	眼科
	耳鼻咽喉科
	気管食道科
	泌尿器科
	皮膚・泌尿器科
小児科系	皮膚科
	脳神経外科
	形成外科
	歯科口腔外科
	歯科
	小児歯科
	矯正歯科
	口腔外科
	手術部
	移植・人工臓器科
	小児科
	新生児科
	新生児集中治療部(NICU)
	周産期センター
その他	性病科
	神経科
	精神科
	放射線科
	総合診療部
	救急部
	救急・集中治療部
	集中治療部(ICU)
	冠動脈疾患集中治療部(CCU)
	内視鏡科
	透析科
	理学療法・リハビリテーション科
	理学療法科
	リハビリテーション科
	麻酔科
	その他

精度管理について

四半期報ではVRSAに対してのみ、報告医療機関にその真偽を確認し誤報告を除外している。

資料 3 厚生労働省 院内感染対策サーベイランス 薬剤耐性菌 判定基準 (Ver.3.1)

菌名	概要*	菌名コード	微量液体希釈法の基準*	ディスク拡散法の基準
メチシリン耐性黄色ブドウ球菌 (MRSA)	MPIPC が “R” の <i>Staphylococcus aureus</i> (または CFX がディスク拡散法で “R”)、または選択培地で MRSA と確認された菌	1301、1303	MPIPC \geq 4 μ g/ml	MPIPC \leq 10mm または CFX \leq 21mm
バンコマイシン耐性黄色ブドウ球菌 (VRSA)	VCM が微量液体希釈法で “R” の <i>Staphylococcus aureus</i>	1301、1303-1306	VCM \geq 16 μ g/ml	
バンコマイシン耐性腸球菌 (VRE)	下記のいずれかの条件を満たす <i>Enterococcus</i> spp. ・ VCM が微量液体希釈法で耐性 + ・ VCM がディスク拡散法で “R” ・ 選択培地で VRE と確認された菌 注) 種の同定が行われていない <i>Enterococcus</i> sp. は除く	1201、1202、1205、1206、1209、1210、1213-1217	VCM \geq 16 μ g/ml +	VCM \leq 14mm
ペニシリン耐性肺炎球菌 (PRSP)	PCG が微量液体希釈法で耐性 +、または MPIPC がディスク拡散法で “S 以外” の <i>Streptococcus pneumoniae</i>	1131	PCG \geq 0.125 μ g/ml +	MPIPC \leq 19mm または PCG が試薬会社の基準で “S 以外” (例 \leq 23mm) †
多剤耐性緑膿菌 (MDRP)	下記のすべての条件を満たす <i>Pseudomonas aeruginosa</i> ・ カルバペネム系 (IPM、MEPM のいずれか) が微量液体希釈法で耐性 +、またはディスク拡散法で “R” ・ アミノグリコシド系は AMK が微量液体希釈法で耐性 +、またはディスク拡散法で “R” ・ フルオロキノロン系が “R” (NFLX、OFLX、LVFX、LFLX、CPFX、GFLX のいずれか)	4001	IPM・MEPM \geq 16 μ g/ml + AMK \geq 32 μ g/ml + NFLX \geq 16 μ g/ml OFLX・LVFX・LFLX・GFLX \geq 8 μ g/ml CPFX \geq 4 μ g/ml	IPM・MEPM \leq 13mm + AMK \leq 14mm NFLX・OFLX \leq 12mm LVFX \leq 13mm、LFLX \leq 18mm CPFX \leq 15mm、GFLX \leq 14mm
多剤耐性アシネトバクター属 (MDRA)	下記のすべての条件を満たす <i>Acinetobacter</i> spp. ・ カルバペネム系が “R” (IPM、MEPM のいずれか) ・ アミノグリコシド系は AMK が微量液体希釈法で耐性 +、またはディスク拡散法で “R” ・ フルオロキノロン系が “R” (LVFX、CPFX、GFLX のいずれか)	4400-4403	IPM・MEPM \geq 16 μ g/ml AMK \geq 32 μ g/ml + LVFX・GFLX \geq 8 μ g/ml CPFX \geq 4 μ g/ml	IPM・MEPM \leq 13mm AMK \leq 14mm LVFX \leq 13mm、GFLX \leq 14mm CPFX \leq 15mm
カルバペネム耐性腸内細菌科細菌 (CRE)	下記のいずれかの条件を満たす腸内細菌科細菌 ・ MEPM が耐性 + ・ IPM が耐性 +、かつ CMZ が “R”	2000-2691、3150-3151	MEPM \geq 2 μ g/ml + IPM \geq 2 μ g/ml + かつ CMZ \geq 64 μ g/ml	MEPM \leq 22mm IPM \leq 22mm、かつ CMZ \leq 12mm

* 原則 S,I,R の判定は CLSI2012(M100-S22)に準拠

+ 感染症発生動向調査の基準に準拠

‡ PR(I)SP のスクリーニングにディスク拡散法で PCG を用いることは推奨されていないが、国内の現状を考慮し採用

1. データ提出医療機関*数(9医療機関)

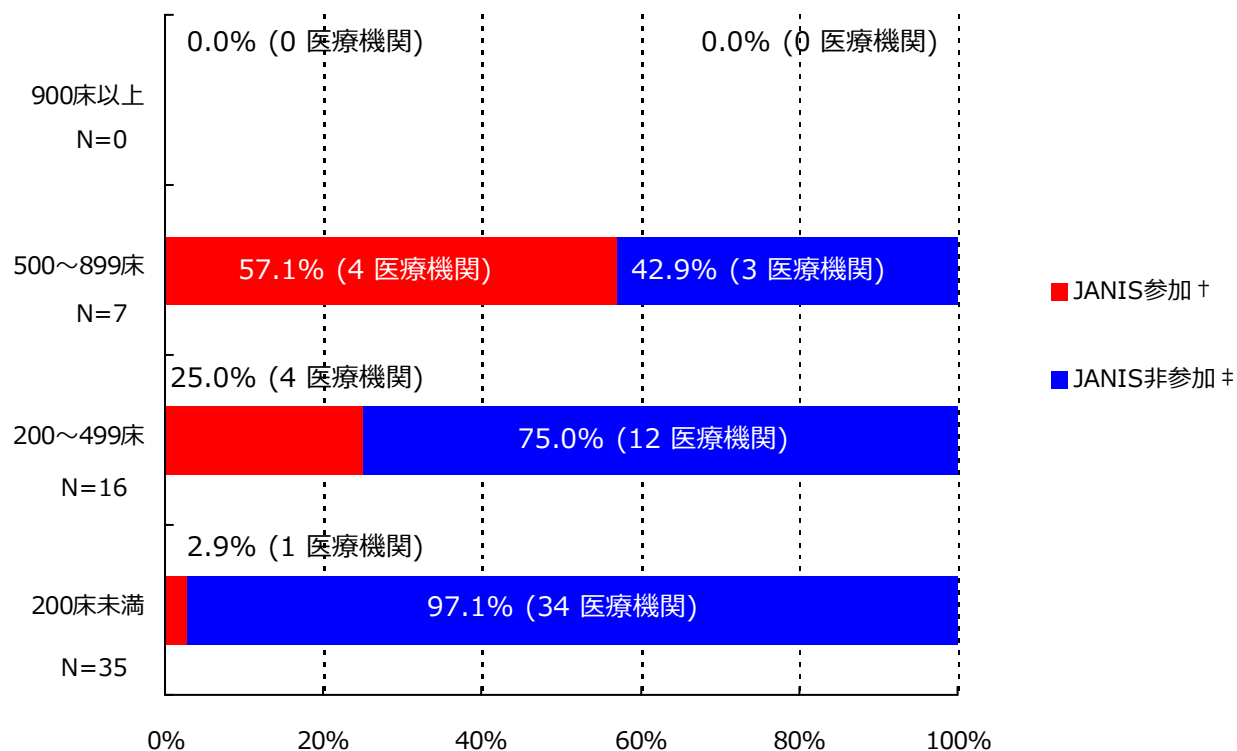

*ここではデータ提出医療機関は集計対象医療機関を表す

† JANIS参加 = 2015年10月～12月 集計対象医療機関数

‡ JANIS非参加 = (2014年 都道府県別医療機関数¶) - (2015年10月～12月 集計対象医療機関数)

病床数	2014年 都道府県別医療機関数¶	2015年10月～12月 集計対象医療機関数 (都道府県別医療機関数に占める割合)
900床以上	0	0 (-)
500～899床	7	4 (57.1%)
200～499床	16	4 (25.0%)
200床未満	35	1 (2.9%)
病床数不明	-	0 (-)
合計	58	9 (15.5%)

¶平成26年医療施設（動態）調査を参照した。

(滋賀県)

公開情報 2015年10月～12月 四半期報(全集計対象医療機関)

院内感染対策サーベイランス 全入院患者部門



2. 新規感染症患者数と罹患率

メチシリン耐性黄色ブドウ球菌(MRSA)感染症

罹患率

薬剤耐性菌名	総入院患者数	継続感染症患者数	新規感染症患者数	全体の罹患率	集計対象医療機関の罹患率(%)の分布
MRSA	22,720	5	63	2.77%	0.77 2.71 5.95

集計対象医療機関の罹患率 (N=9)

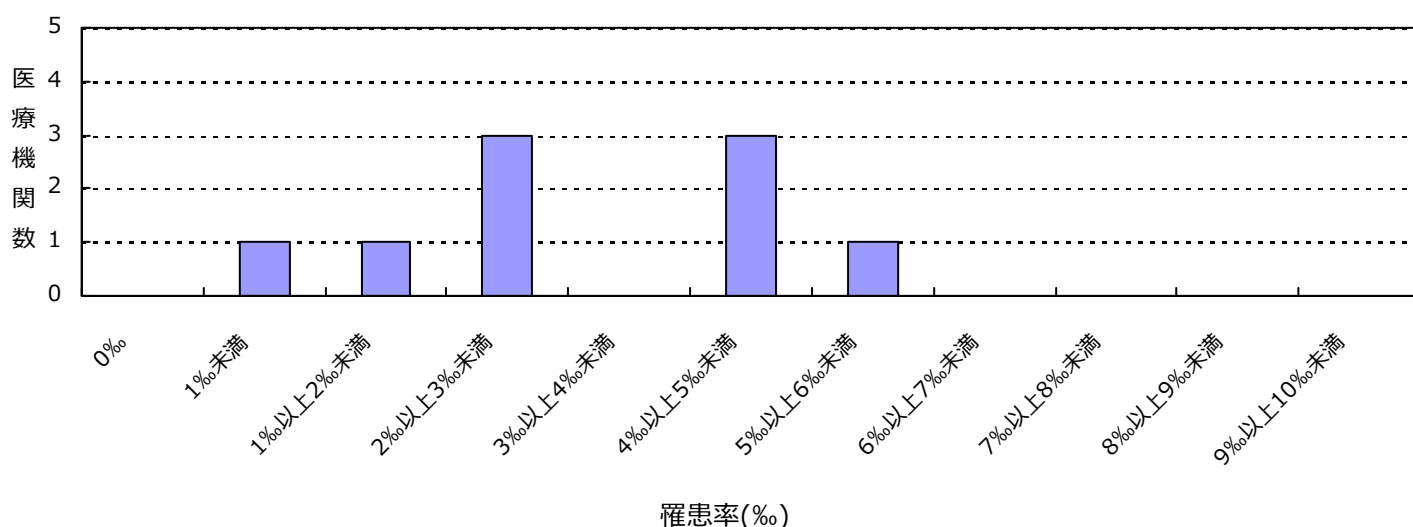

感染率

薬剤耐性菌名	総入院患者数	感染症患者数	全体の感染率	集計対象医療機関の感染率(%)の分布
MRSA	22,720	68	2.99%	1.29 2.71 5.95

集計対象医療機関の感染率 (N=9)

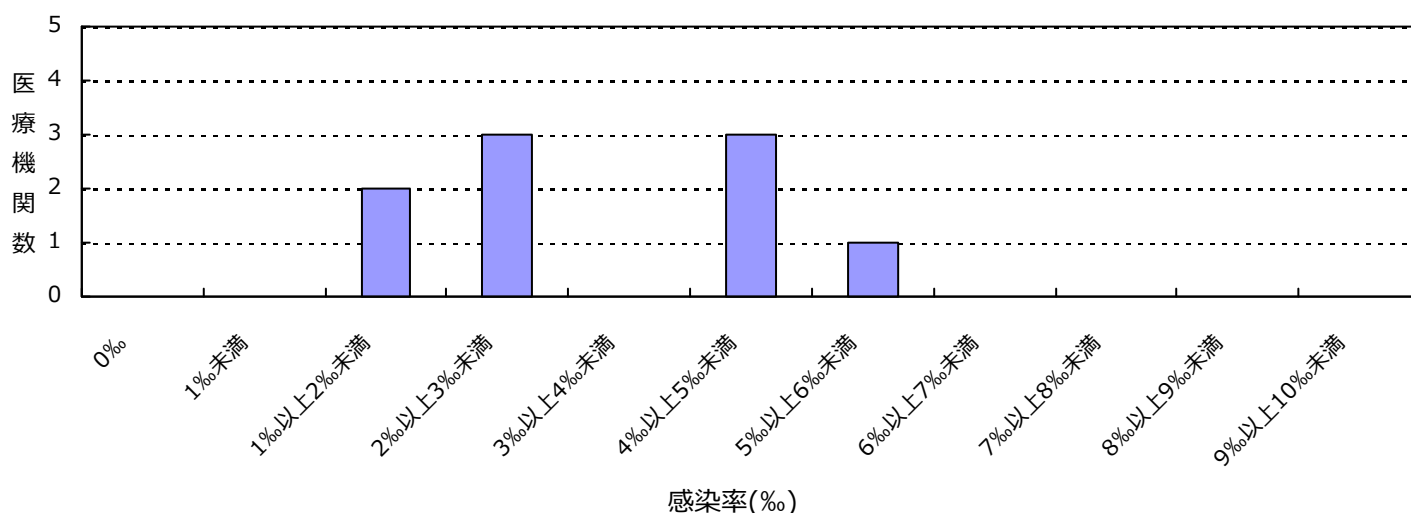

(滋賀県)

公開情報 2015年10月～12月 四半期報(全集計対象医療機関)

院内感染対策サーベイランス 全入院患者部門



2. 新規感染症患者数と罹患率

ペニシリン耐性肺炎球菌(PRSP)感染症

罹患率

薬剤耐性菌名	総入院患者数	継続感染症患者数	新規感染症患者数	全体の罹患率	集計対象医療機関の罹患率(‰)の分布
PRSP	22,720	0	1	0.04%	0.00 0.37

集計対象医療機関の罹患率 (N=9)

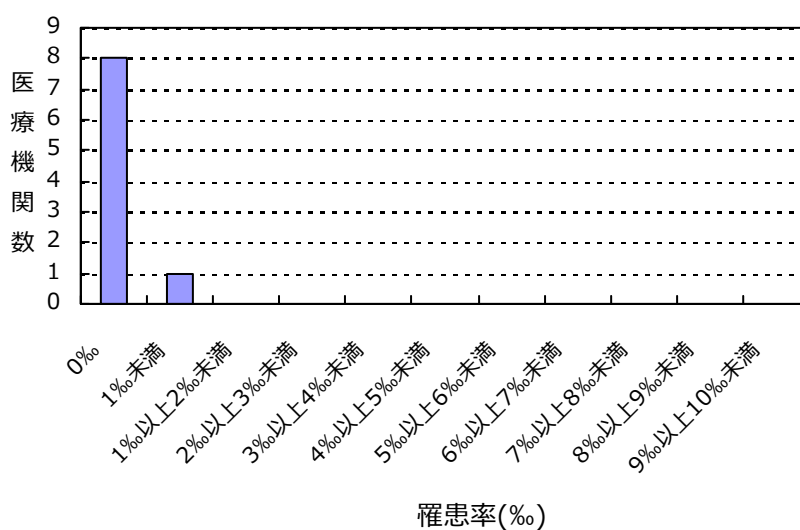

感染率

薬剤耐性菌名	総入院患者数	感染症患者数	全体の感染率	集計対象医療機関の感染率(‰)の分布
PRSP	22,720	1	0.04%	0.00 0.37

集計対象医療機関の感染率 (N=9)

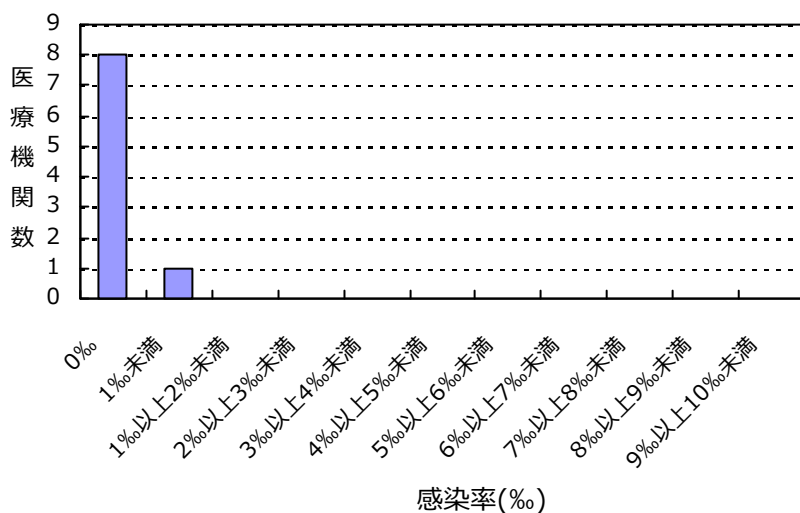

(滋賀県)

公開情報 2015年10月～12月 四半期報(全集計対象医療機関)

院内感染対策サーベイランス 全入院患者部門



2. 新規感染症患者数と罹患率

多剤耐性緑膿菌(MDRP)感染症

罹患率

薬剤耐性菌名	総入院患者数	継続感染症患者数	新規感染症患者数	全体の罹患率	集計対象医療機関の罹患率(%)の分布
MDRP	22,720	0	1	0.04%	0.00 0.37

集計対象医療機関の罹患率 (N=9)

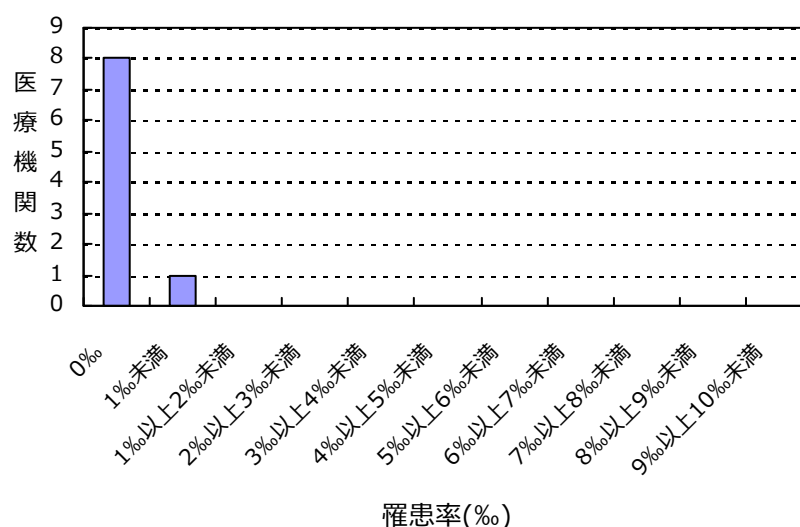

感染率

薬剤耐性菌名	総入院患者数	感染症患者数	全体の感染率	集計対象医療機関の感染率(%)の分布
MDRP	22,720	1	0.04%	0.00 0.37

集計対象医療機関の感染率 (N=9)

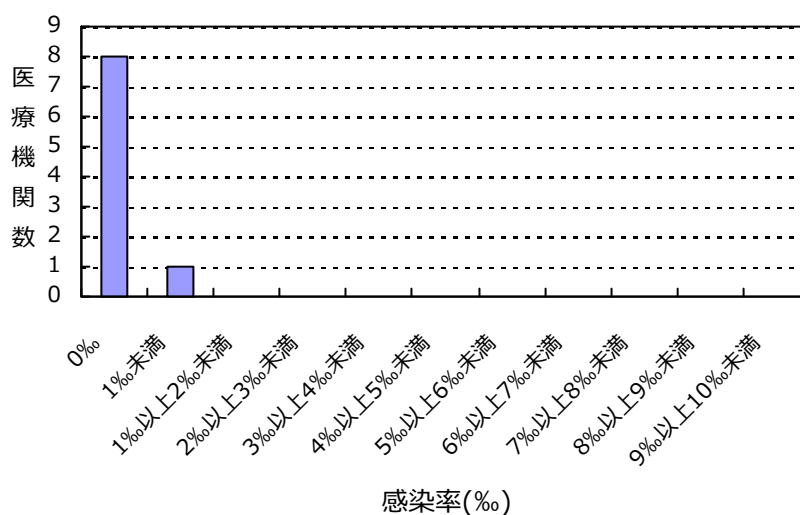

(滋賀県)

公開情報 2015年10月～12月 四半期報(全集計対象医療機関)

院内感染対策サーベイランス 全入院患者部門



2. 新規感染症患者数と罹患率

バンコマイシン耐性黄色ブドウ球菌(VRSA)感染症の報告はありませんでした

バンコマイシン耐性腸球菌(VRE)感染症の報告はありませんでした

多剤耐性アシネトバクター属(MDRA)感染症の報告はありませんでした

カルバペネム耐性腸内細菌科細菌(CRE)感染症の報告はありませんでした

総入院患者数、感染症患者数、罹患率、感染率の説明

総入院患者数 = (対象期間の各月の新規入院患者数の合計) + (対象期間の一番初めの月の継続入院患者数)

感染症患者数 = (新規感染症患者数) + (対象期間の一番初めの月の継続感染症患者数)

新規感染症患者数 = 対象期間の各月の新規感染症患者数の合計

継続感染症患者数 = 対象期間の一番初めの月より前に新規感染症患者とされ、対象期間の一番初めの月に改めて検査した際にも、継続的に同じ耐性菌に感染していた患者の数

罹患率 = (新規感染症患者数) ÷ ((総入院患者数) - (対象期間の一番初めの月の継続感染症患者数)) × 1000

感染率 = (感染症患者数) ÷ (総入院患者数) × 1000

全体の罹患率 = (集計対象医療機関の新規感染症患者数合計) ÷ ((集計対象医療機関の総入院患者数合計) - (集計対象医療機関の対象期間の一番初めの月の継続感染症患者数合計)) × 1000

全体の感染率 = (集計対象医療機関の感染症患者数合計) ÷ (集計対象医療機関の総入院患者数合計) × 1000

3. 耐性菌新規感染症・感染症患者の性別内訳

新規感染症患者

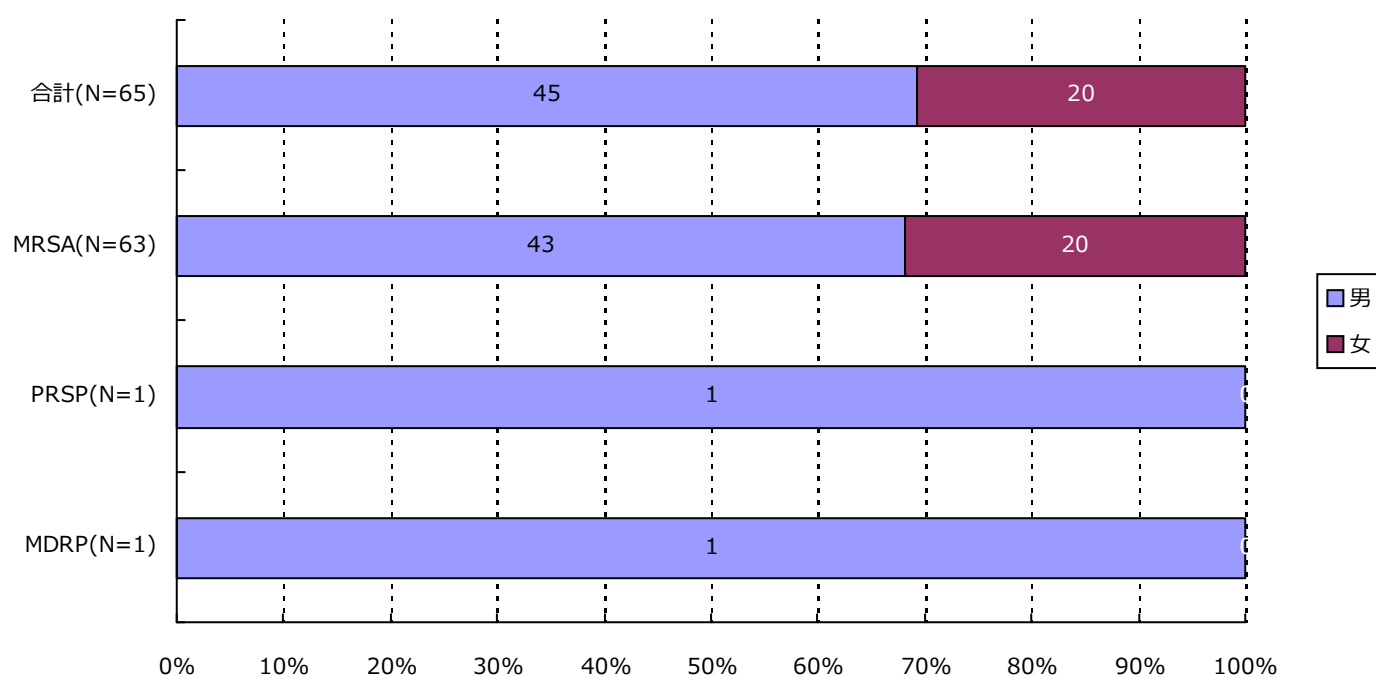

分類	合計	MRSA	VRSA	VRE	PRSP	MDRP	MDRA	CRE
男	45 (69.2%)	43 (68.3%)	0 (-)	0 (-)	1 (100.0%)	1 (100.0%)	0 (-)	0 (-)
女	20 (30.8%)	20 (31.7%)	0 (-)	0 (-)	0 (-)	0 (-)	0 (-)	0 (-)
合計	65	63	0	0	1	1	0	0

3. 耐性菌新規感染症・感染症患者の性別内訳

感染症患者

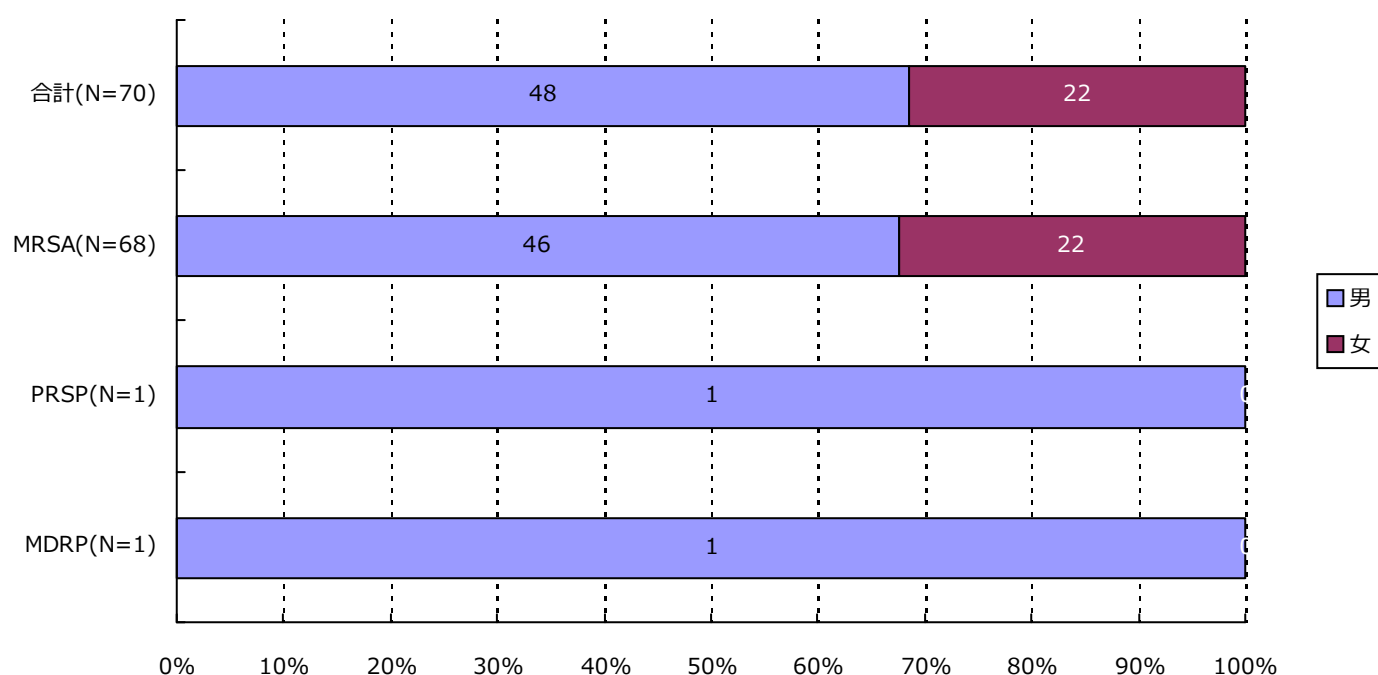

分類	合計	MRSA	VRSA	VRE	PRSP	MDRP	MDRA	CRE
男	48 (68.6%)	46 (67.6%)	0 (-)	0 (-)	1 (100.0%)	1 (100.0%)	0 (-)	0 (-)
女	22 (31.4%)	22 (32.4%)	0 (-)	0 (-)	0 (-)	0 (-)	0 (-)	0 (-)
合計	70	68	0	0	1	1	0	0

4. 耐性菌新規感染症・感染症患者の年齢別内訳

新規感染症患者

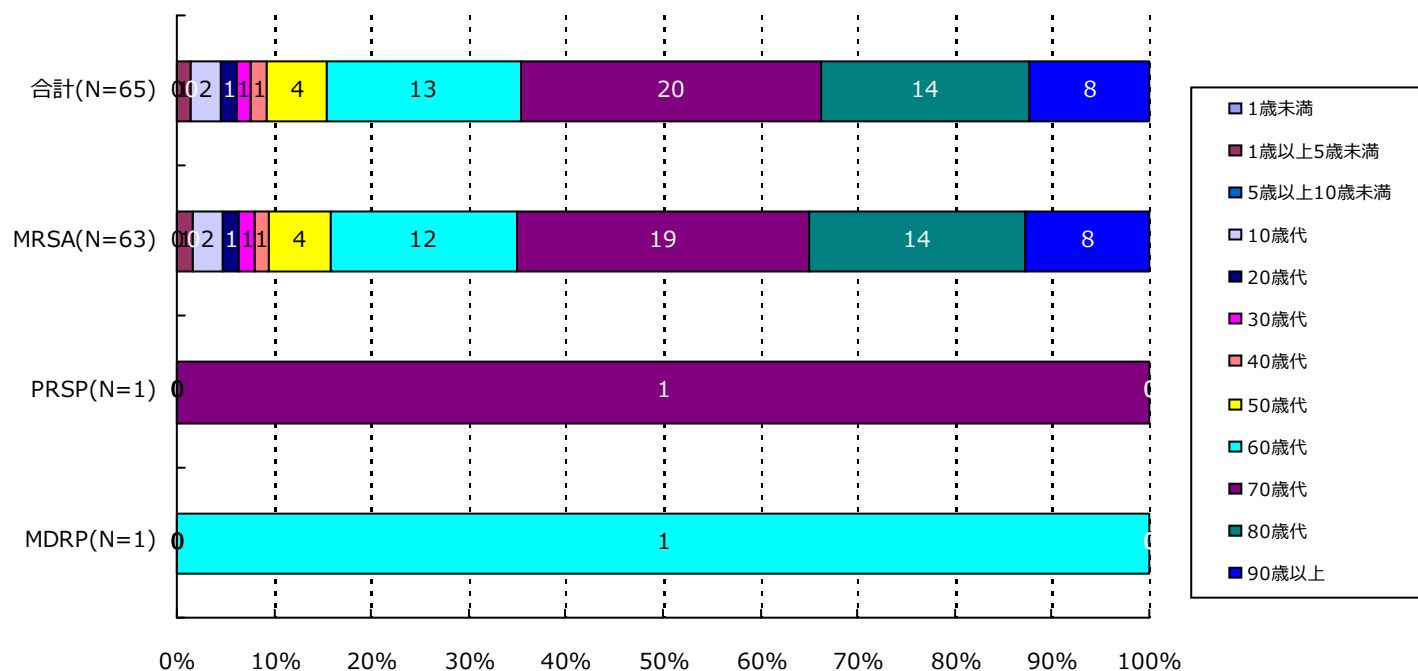

分類	合計	MRSA	VRSA	VRE	PRSP	MDRP	MDRA	CRE
1歳未満	0(-)	0(-)	0(-)	0(-)	0(-)	0(-)	0(-)	0(-)
1歳以上5歳未満	1(1.5%)	1(1.6%)	0(-)	0(-)	0(-)	0(-)	0(-)	0(-)
5歳以上10歳未満	0(-)	0(-)	0(-)	0(-)	0(-)	0(-)	0(-)	0(-)
10歳代	2(3.1%)	2(3.2%)	0(-)	0(-)	0(-)	0(-)	0(-)	0(-)
20歳代	1(1.5%)	1(1.6%)	0(-)	0(-)	0(-)	0(-)	0(-)	0(-)
30歳代	1(1.5%)	1(1.6%)	0(-)	0(-)	0(-)	0(-)	0(-)	0(-)
40歳代	1(1.5%)	1(1.6%)	0(-)	0(-)	0(-)	0(-)	0(-)	0(-)
50歳代	4(6.2%)	4(6.3%)	0(-)	0(-)	0(-)	0(-)	0(-)	0(-)
60歳代	13(20.0%)	12(19.0%)	0(-)	0(-)	0(-)	1(100.0%)	0(-)	0(-)
70歳代	20(30.8%)	19(30.2%)	0(-)	0(-)	1(100.0%)	0(-)	0(-)	0(-)
80歳代	14(21.5%)	14(22.2%)	0(-)	0(-)	0(-)	0(-)	0(-)	0(-)
90歳以上	8(12.3%)	8(12.7%)	0(-)	0(-)	0(-)	0(-)	0(-)	0(-)
合計	65	63	0	0	1	1	0	0

4. 耐性菌新規感染症・感染症患者の年齢別内訳

感染症患者

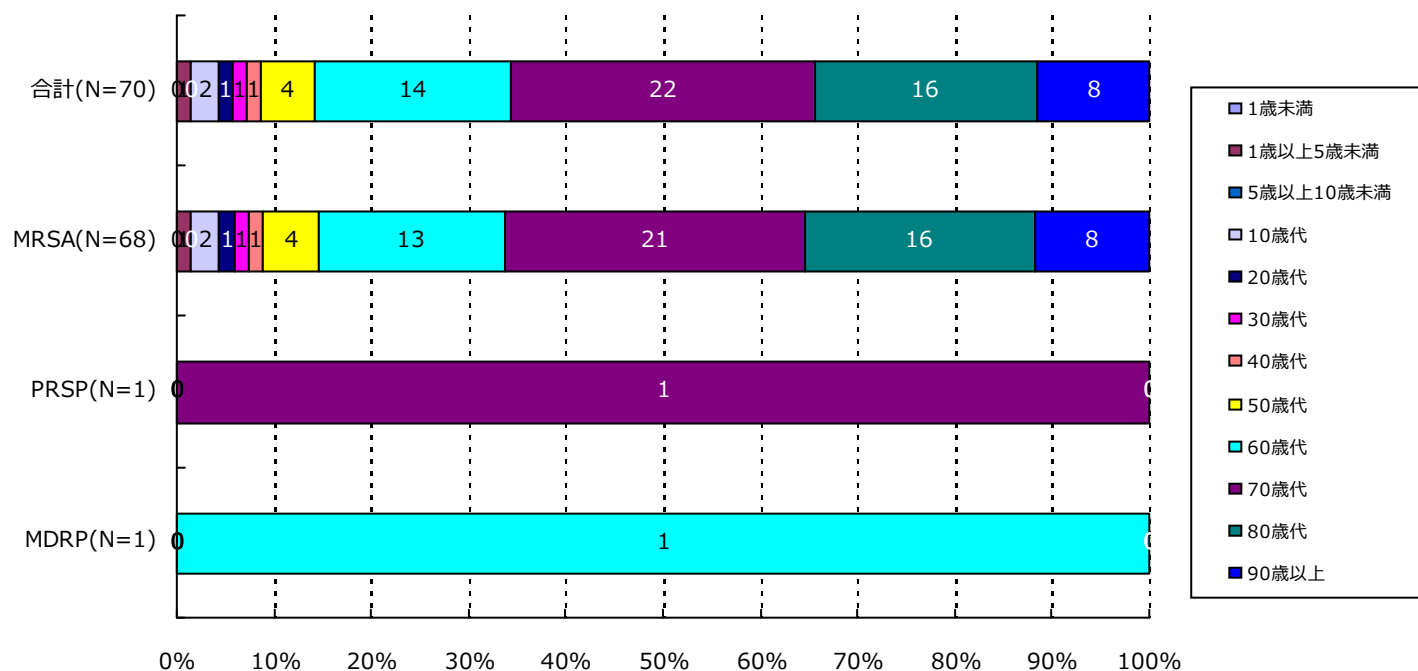

分類	合計	MRSA	VRSA	VRE	PRSP	MDRP	MDRA	CRE
1歳未満	0(-)	0(-)	0(-)	0(-)	0(-)	0(-)	0(-)	0(-)
1歳以上5歳未満	1(1.4%)	1(1.5%)	0(-)	0(-)	0(-)	0(-)	0(-)	0(-)
5歳以上10歳未満	0(-)	0(-)	0(-)	0(-)	0(-)	0(-)	0(-)	0(-)
10歳代	2(2.9%)	2(2.9%)	0(-)	0(-)	0(-)	0(-)	0(-)	0(-)
20歳代	1(1.4%)	1(1.5%)	0(-)	0(-)	0(-)	0(-)	0(-)	0(-)
30歳代	1(1.4%)	1(1.5%)	0(-)	0(-)	0(-)	0(-)	0(-)	0(-)
40歳代	1(1.4%)	1(1.5%)	0(-)	0(-)	0(-)	0(-)	0(-)	0(-)
50歳代	4(5.7%)	4(5.9%)	0(-)	0(-)	0(-)	0(-)	0(-)	0(-)
60歳代	14(20.0%)	13(19.1%)	0(-)	0(-)	0(-)	1(100.0%)	0(-)	0(-)
70歳代	22(31.4%)	21(30.9%)	0(-)	0(-)	1(100.0%)	0(-)	0(-)	0(-)
80歳代	16(22.9%)	16(23.5%)	0(-)	0(-)	0(-)	0(-)	0(-)	0(-)
90歳以上	8(11.4%)	8(11.8%)	0(-)	0(-)	0(-)	0(-)	0(-)	0(-)
合計	70	68	0	0	1	1	0	0

5. 耐性菌新規感染症・感染症患者の検体*内訳

新規感染症患者

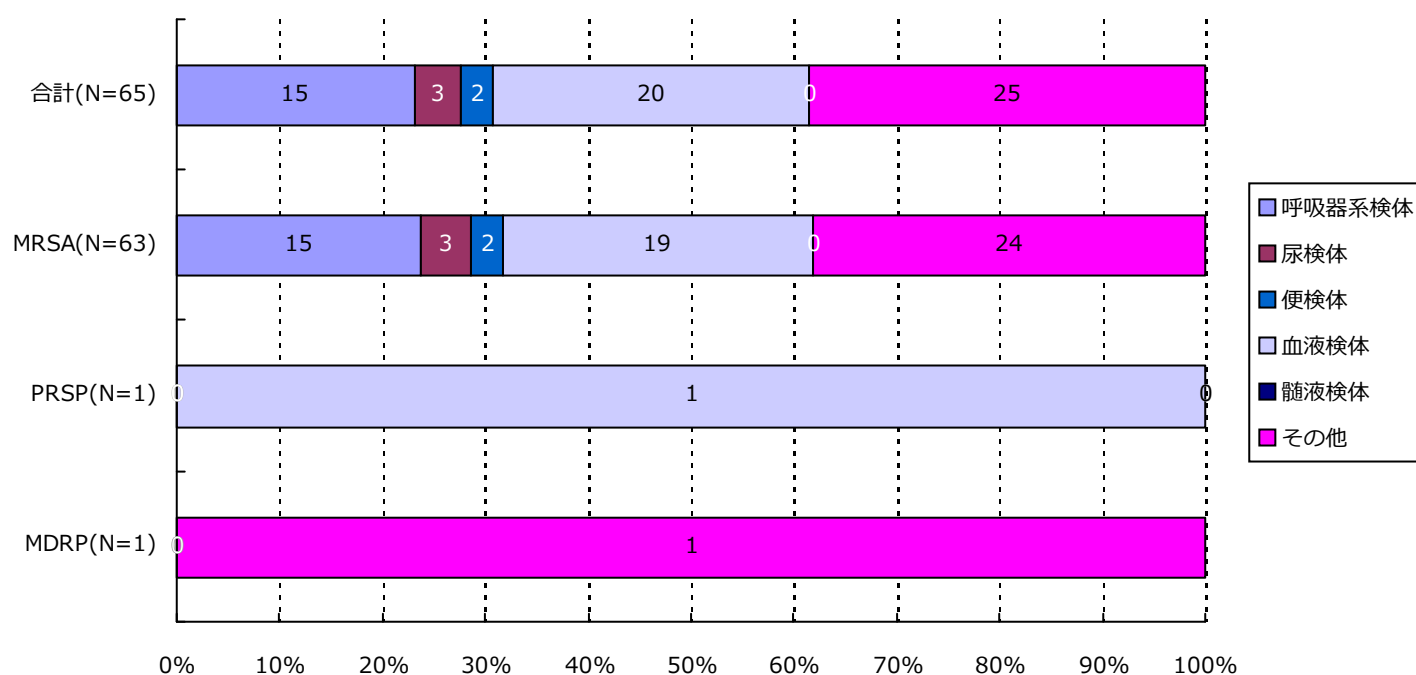

分類	合計	MRSA	VRSA	VRE	PRSP	MDRP	MDRA	CRE
呼吸器系	15(23.1%)	15(23.8%)	0(-)	0(-)	0(-)	0(-)	0(-)	0(-)
尿検体	3(4.6%)	3(4.8%)	0(-)	0(-)	0(-)	0(-)	0(-)	0(-)
便検体	2(3.1%)	2(3.2%)	0(-)	0(-)	0(-)	0(-)	0(-)	0(-)
血液検体	20(30.8%)	19(30.2%)	0(-)	0(-)	1(100.0%)	0(-)	0(-)	0(-)
髄液検体	0(-)	0(-)	0(-)	0(-)	0(-)	0(-)	0(-)	0(-)
その他	25(38.5%)	24(38.1%)	0(-)	0(-)	0(-)	1(100.0%)	0(-)	0(-)
合計	65	63	0	0	1	1	0	0

*検体区分については巻末の資料 1 を参照

5. 耐性菌新規感染症・感染症患者の検体*内訳

感染症患者

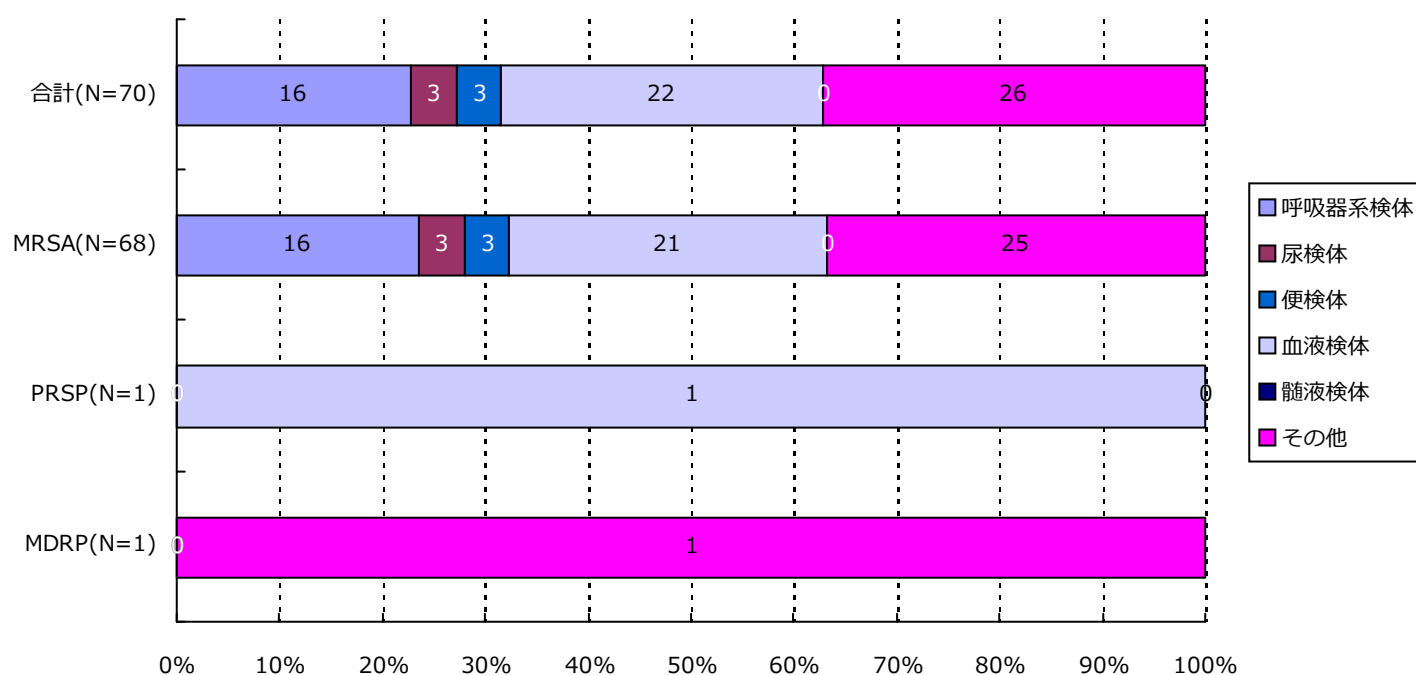

分類	合計	MRSA	VRSA	VRE	PRSP	MDRP	MDRA	CRE
呼吸器系	16(22.9%)	16(23.5%)	0(-)	0(-)	0(-)	0(-)	0(-)	0(-)
尿検体	3(4.3%)	3(4.4%)	0(-)	0(-)	0(-)	0(-)	0(-)	0(-)
便検体	3(4.3%)	3(4.4%)	0(-)	0(-)	0(-)	0(-)	0(-)	0(-)
血液検体	22(31.4%)	21(30.9%)	0(-)	0(-)	1(100.0%)	0(-)	0(-)	0(-)
髄液検体	0(-)	0(-)	0(-)	0(-)	0(-)	0(-)	0(-)	0(-)
その他	26(37.1%)	25(36.8%)	0(-)	0(-)	0(-)	1(100.0%)	0(-)	0(-)
合計	70	68	0	0	1	1	0	0

*検体区分については巻末の資料 1 を参照

6. 耐性菌新規感染症・感染症患者の感染症名別内訳

新規感染症患者

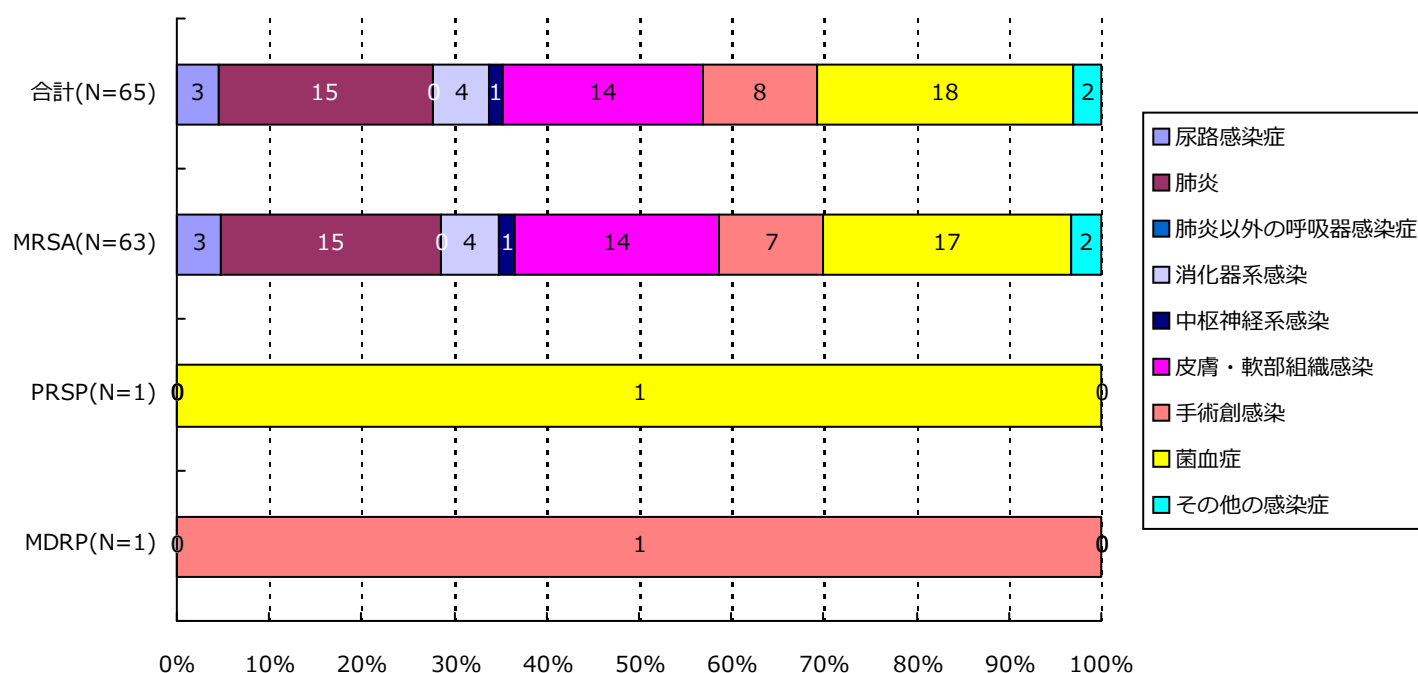

分類	合計	MRSA	VRSA	VRE	PRSP	MDRP	MDRA	CRE
尿路	3(4.6%)	3(4.8%)	0(-)	0(-)	0(-)	0(-)	0(-)	0(-)
肺炎	15(23.1%)	15(23.8%)	0(-)	0(-)	0(-)	0(-)	0(-)	0(-)
肺炎以外	0(-)	0(-)	0(-)	0(-)	0(-)	0(-)	0(-)	0(-)
消化器系	4(6.2%)	4(6.3%)	0(-)	0(-)	0(-)	0(-)	0(-)	0(-)
中枢神経系	1(1.5%)	1(1.6%)	0(-)	0(-)	0(-)	0(-)	0(-)	0(-)
皮膚・軟部	14(21.5%)	14(22.2%)	0(-)	0(-)	0(-)	0(-)	0(-)	0(-)
手術創	8(12.3%)	7(11.1%)	0(-)	0(-)	0(-)	1(100.0%)	0(-)	0(-)
菌血症	18(27.7%)	17(27.0%)	0(-)	0(-)	1(100.0%)	0(-)	0(-)	0(-)
その他	2(3.1%)	2(3.2%)	0(-)	0(-)	0(-)	0(-)	0(-)	0(-)
合計	65	63	0	0	1	1	0	0

6. 耐性菌新規感染症・感染症患者の感染症名別内訳

感染症患者

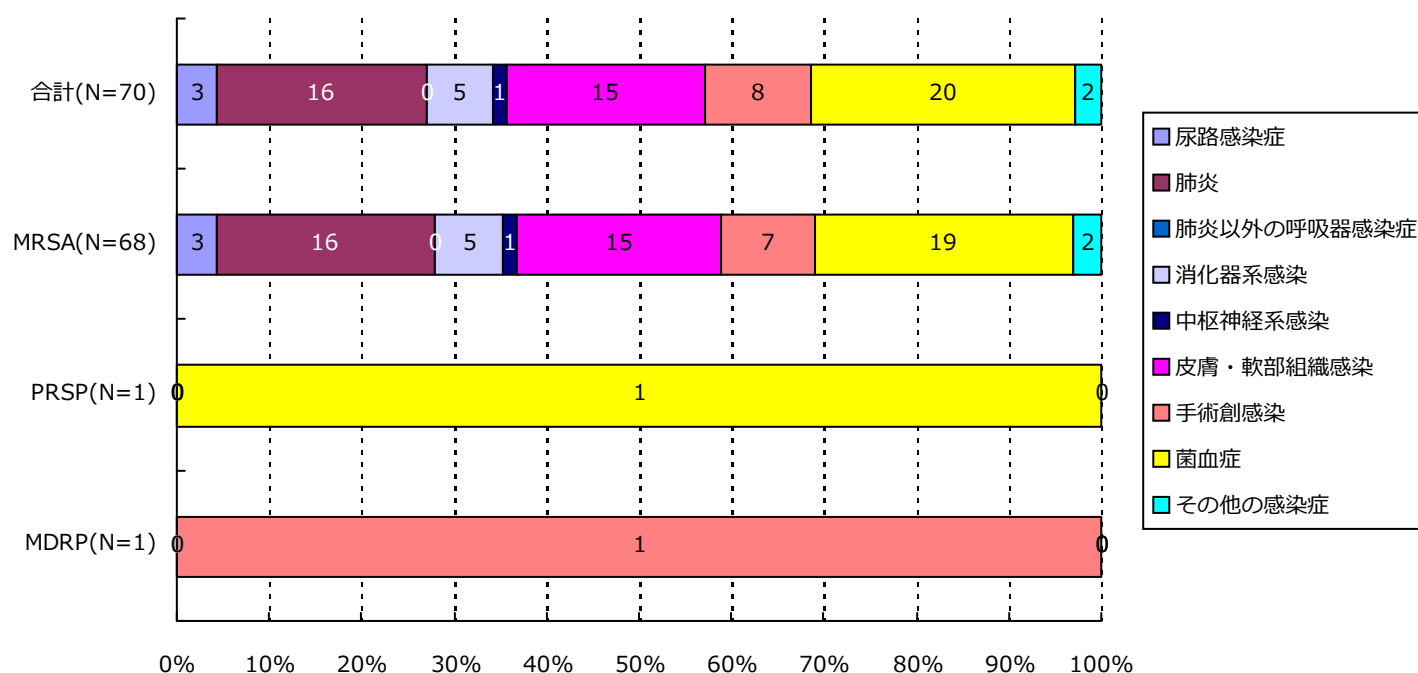

分類	合計	MRSA	VRSA	VRE	PRSP	MDRP	MDRA	CRE
尿路	3(4.3%)	3(4.4%)	0(-)	0(-)	0(-)	0(-)	0(-)	0(-)
肺炎	16(22.9%)	16(23.5%)	0(-)	0(-)	0(-)	0(-)	0(-)	0(-)
肺炎以外	0(-)	0(-)	0(-)	0(-)	0(-)	0(-)	0(-)	0(-)
消化器系	5(7.1%)	5(7.4%)	0(-)	0(-)	0(-)	0(-)	0(-)	0(-)
中枢神経系	1(1.4%)	1(1.5%)	0(-)	0(-)	0(-)	0(-)	0(-)	0(-)
皮膚・軟部	15(21.4%)	15(22.1%)	0(-)	0(-)	0(-)	0(-)	0(-)	0(-)
手術創	8(11.4%)	7(10.3%)	0(-)	0(-)	0(-)	1(100.0%)	0(-)	0(-)
菌血症	20(28.6%)	19(27.9%)	0(-)	0(-)	1(100.0%)	0(-)	0(-)	0(-)
その他	2(2.9%)	2(2.9%)	0(-)	0(-)	0(-)	0(-)	0(-)	0(-)
合計	70	68	0	0	1	1	0	0

7. 耐性菌新規感染症・感染症患者の診療科*別内訳

新規感染症患者

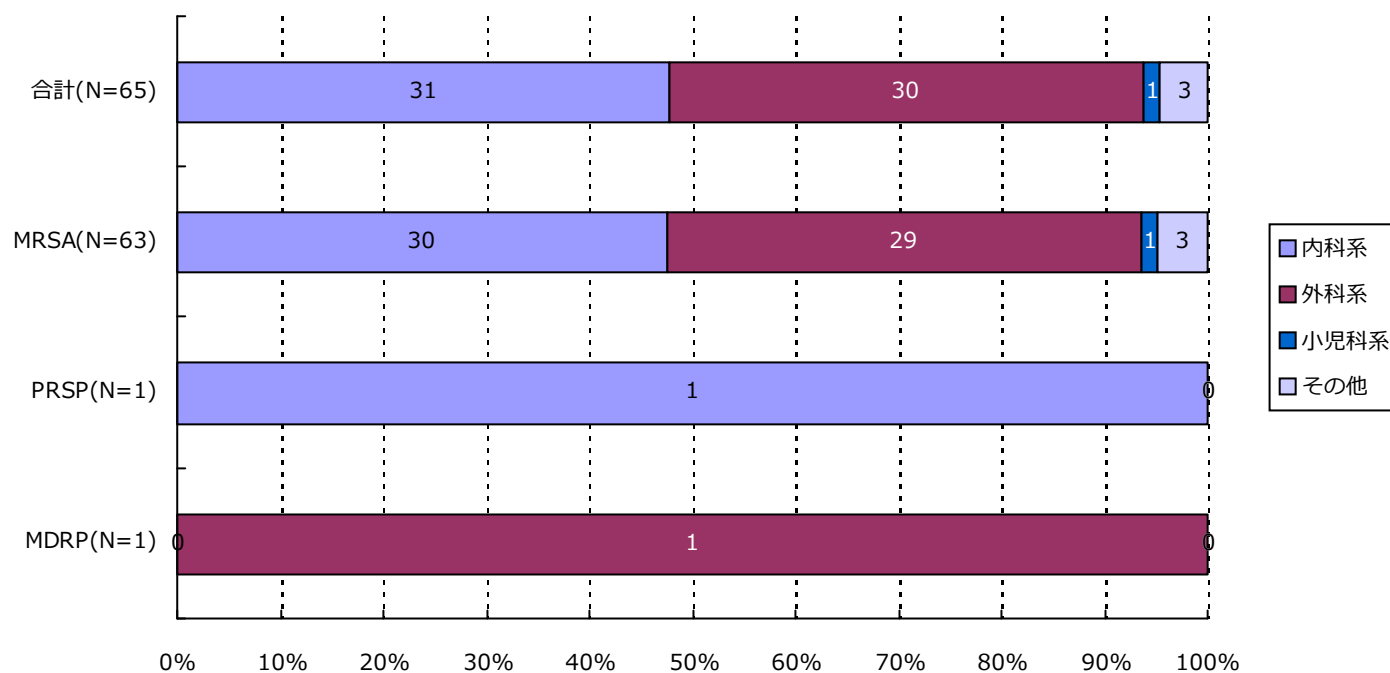

分類	合計	MRSA	VRSA	VRE	PRSP	MDRP	MDRA	CRE
内科系	31(47.7%)	30(47.6%)	0(-)	0(-)	1(100.0%)	0(-)	0(-)	0(-)
外科系	30(46.2%)	29(46.0%)	0(-)	0(-)	0(-)	1(100.0%)	0(-)	0(-)
小児科系	1(1.5%)	1(1.6%)	0(-)	0(-)	0(-)	0(-)	0(-)	0(-)
その他	3(4.6%)	3(4.8%)	0(-)	0(-)	0(-)	0(-)	0(-)	0(-)
合計	65	63	0	0	1	1	0	0

*診療科の内訳については巻末の資料2を参照

7. 耐性菌新規感染症・感染症患者の診療科*別内訳

感染症患者

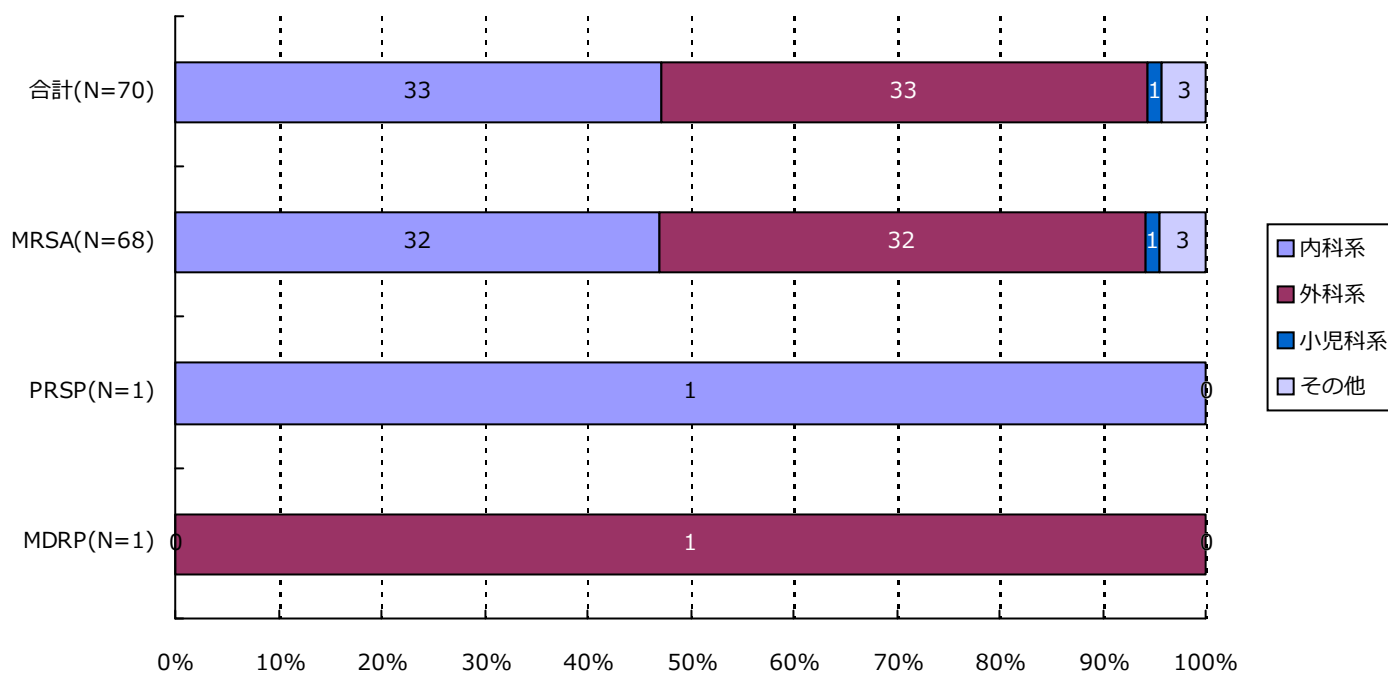

分類	合計	MRSA	VRSA	VRE	PRSP	MDRP	MDRA	CRE
内科系	33(47.1%)	32(47.1%)	0(-)	0(-)	1(100.0%)	0(-)	0(-)	0(-)
外科系	33(47.1%)	32(47.1%)	0(-)	0(-)	0(-)	1(100.0%)	0(-)	0(-)
小児科系	1(1.4%)	1(1.5%)	0(-)	0(-)	0(-)	0(-)	0(-)	0(-)
その他	3(4.3%)	3(4.4%)	0(-)	0(-)	0(-)	0(-)	0(-)	0(-)
合計	70	68	0	0	1	1	0	0

*診療科の内訳については巻末の資料2を参照

・ 資料 1

呼吸器系検体	喀出痰
	気管内採痰
	気管支洗浄液
	咽頭粘液
	鼻腔内
	口腔内
	生検材料(肺)
	胸水
	その他(呼吸器)
尿検体	自然排尿
	採尿カテーテル
	留置カテーテル
	カテーテル尿
便検体	糞便
血液検体	静脈血
	動脈血
髄液検体	髄液
その他	尿道分泌液
	膣分泌液
	胃・十二指腸液
	胆汁
	生検材料(消化管)
	腹水
	関節液
	その他

・ 資料 2

内科系	内科
	循環器内科
	神経内科
	呼吸器内科
	消化器内科
	胃腸科
	内分泌・代謝内科
	腎臓内科
	糖尿病内科
	アレルギー・膠原病内科
	膠原病内科
	アレルギー内科
	リウマチ内科
	血液内科
	感染症内科
	老人内科
	心療内科
外科系	外科
	消化器外科
	肛門科
	肝胆脾外科
	心血管外科
	内分泌外科
	呼吸器外科
	小児外科
	小児循環器外科
	小児消化器外科
	産婦人科
	産科
	婦人科
	整形外科
	美容外科
	眼科
	耳鼻咽喉科
	気管食道科
	泌尿器科
	皮膚・泌尿器科
小児科系	皮膚科
	脳神経外科
	形成外科
	歯科口腔外科
	歯科
	小児歯科
	矯正歯科
	口腔外科
	手術部
	移植・人工臓器科
	小児科
	新生児科
	新生児集中治療部(NICU)
	周産期センター
その他	性病科
	神経科
	精神科
	放射線科
	総合診療部
	救急部
	救急・集中治療部
	集中治療部(ICU)
	冠動脈疾患集中治療部(CCU)
	内視鏡科
	透析科
	理学療法・リハビリテーション科
	理学療法科
	リハビリテーション科
	麻酔科
	その他

精度管理について

四半期報ではVRSAに対してのみ、報告医療機関にその真偽を確認し誤報告を除外している。

資料 3 厚生労働省 院内感染対策サーベイランス 薬剤耐性菌 判定基準 (Ver.3.1)

菌名	概要*	菌名コード	微量液体希釈法の基準*	ディスク拡散法の基準
メチシリン耐性黄色ブドウ球菌 (MRSA)	MPIPC が “R” の <i>Staphylococcus aureus</i> (または CFX がディスク拡散法で “R”)、または選択培地で MRSA と確認された菌	1301、1303	MPIPC \geq 4 μ g/ml	MPIPC \leq 10mm または CFX \leq 21mm
バンコマイシン耐性黄色ブドウ球菌 (VRSA)	VCM が微量液体希釈法で “R” の <i>Staphylococcus aureus</i>	1301、1303-1306	VCM \geq 16 μ g/ml	
バンコマイシン耐性腸球菌 (VRE)	下記のいずれかの条件を満たす <i>Enterococcus</i> spp. ・ VCM が微量液体希釈法で耐性 + ・ VCM がディスク拡散法で “R” ・ 選択培地で VRE と確認された菌 注) 種の同定が行われていない <i>Enterococcus</i> sp. は除く	1201、1202、1205、1206、1209、1210、1213-1217	VCM \geq 16 μ g/ml +	VCM \leq 14mm
ペニシリン耐性肺炎球菌 (PRSP)	PCG が微量液体希釈法で耐性 +、または MPIPC がディスク拡散法で “S 以外” の <i>Streptococcus pneumoniae</i>	1131	PCG \geq 0.125 μ g/ml +	MPIPC \leq 19mm または PCG が試薬会社の基準で “S 以外” (例 \leq 23mm) ‡
多剤耐性緑膿菌 (MDRP)	下記のすべての条件を満たす <i>Pseudomonas aeruginosa</i> ・ カルバペネム系 (IPM、MEPM のいずれか) が微量液体希釈法で耐性 +、またはディスク拡散法で “R” ・ アミノグリコシド系は AMK が微量液体希釈法で耐性 +、またはディスク拡散法で “R” ・ フルオロキノロン系が “R” (NFLX、OFLX、LVFX、LFLX、CPFX、GFLX のいずれか)	4001	IPM・MEPM \geq 16 μ g/ml + AMK \geq 32 μ g/ml + NFLX \geq 16 μ g/ml OFLX・LVFX・LFLX・GFLX \geq 8 μ g/ml CPFX \geq 4 μ g/ml	IPM・MEPM \leq 13mm + AMK \leq 14mm NFLX・OFLX \leq 12mm LVFX \leq 13mm、LFLX \leq 18mm CPFX \leq 15mm、GFLX \leq 14mm
多剤耐性アシネトバクター属 (MDRA)	下記のすべての条件を満たす <i>Acinetobacter</i> spp. ・ カルバペネム系が “R” (IPM、MEPM のいずれか) ・ アミノグリコシド系は AMK が微量液体希釈法で耐性 +、またはディスク拡散法で “R” ・ フルオロキノロン系が “R” (LVFX、CPFX、GFLX のいずれか)	4400-4403	IPM・MEPM \geq 16 μ g/ml AMK \geq 32 μ g/ml + LVFX・GFLX \geq 8 μ g/ml CPFX \geq 4 μ g/ml	IPM・MEPM \leq 13mm AMK \leq 14mm LVFX \leq 13mm、GFLX \leq 14mm CPFX \leq 15mm
カルバペネム耐性腸内細菌科細菌 (CRE)	下記のいずれかの条件を満たす腸内細菌科細菌 ・ MEPM が耐性 + ・ IPM が耐性 +、かつ CMZ が “R”	2000-2691、3150-3151	MEPM \geq 2 μ g/ml + IPM \geq 2 μ g/ml + かつ CMZ \geq 64 μ g/ml	MEPM \leq 22mm IPM \leq 22mm、かつ CMZ \leq 12mm

* 原則 S,I,R の判定は CLSI2012(M100-S22)に準拠

+ 感染症発生动向調査の基準に準拠

‡ PR(I)SP のスクリーニングにディスク拡散法で PCG を用いることは推奨されていないが、国内の現状を考慮し採用

1. データ提出医療機関*数(18医療機関)

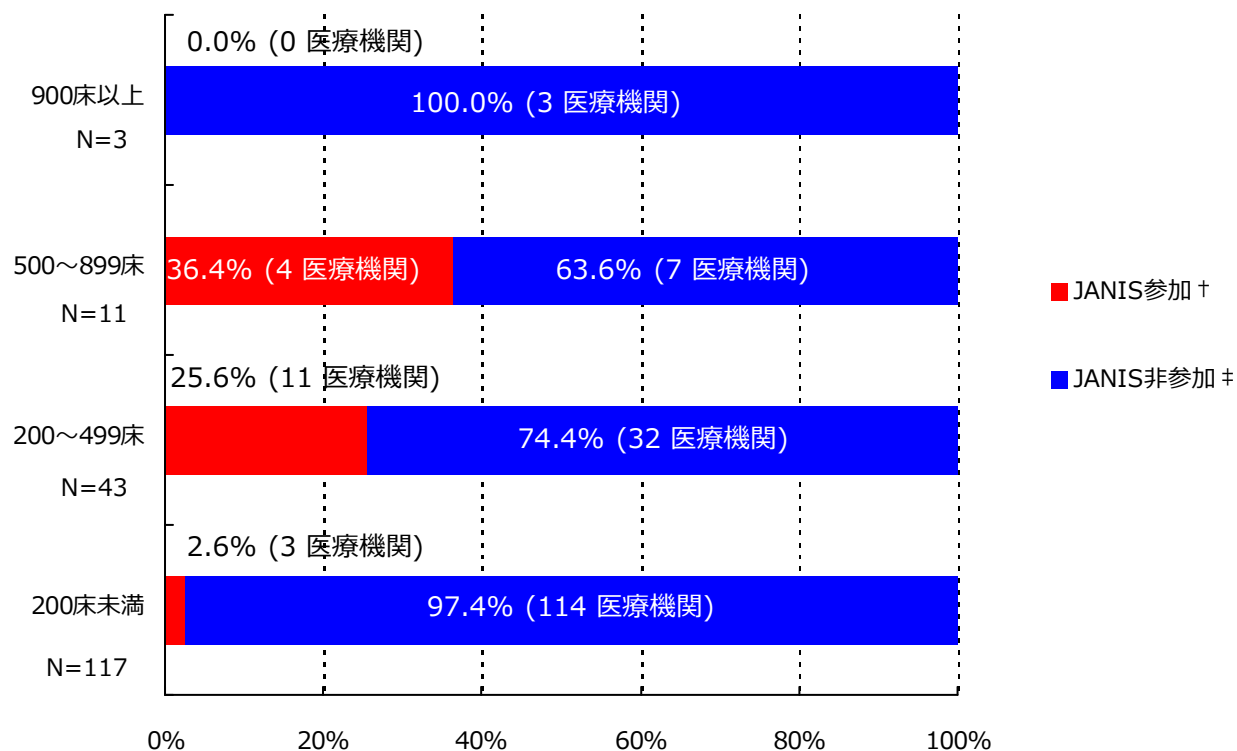

*ここではデータ提出医療機関は集計対象医療機関を表す

† JANIS参加 = 2015年10月～12月 集計対象医療機関数

‡ JANIS非参加 = (2014年 都道府県別医療機関数¶) - (2015年10月～12月 集計対象医療機関数)

病床数	2014年 都道府県別医療機関数¶	2015年10月～12月 集計対象医療機関数 (都道府県別医療機関数に占める割合)
900床以上	3	0 (0.0%)
500～899床	11	4 (36.4%)
200～499床	43	11 (25.6%)
200床未満	117	3 (2.6%)
病床数不明	-	0 (-)
合計	174	18 (10.3%)

¶平成26年医療施設（動態）調査を参照した。

(京都府)

公開情報 2015年10月～12月 四半期報(全集計対象医療機関)

院内感染対策サーベイランス 全入院患者部門



2. 新規感染症患者数と罹患率

メチシリン耐性黄色ブドウ球菌(MRSA)感染症

罹患率

薬剤耐性菌名	総入院患者数	継続感染症患者数	新規感染症患者数	全体の罹患率	集計対象医療機関の罹患率(%)の分布
MRSA	37,461	8	76	2.03%	0.43 2.11 4.62 ----- -----

集計対象医療機関の罹患率 (N=18)

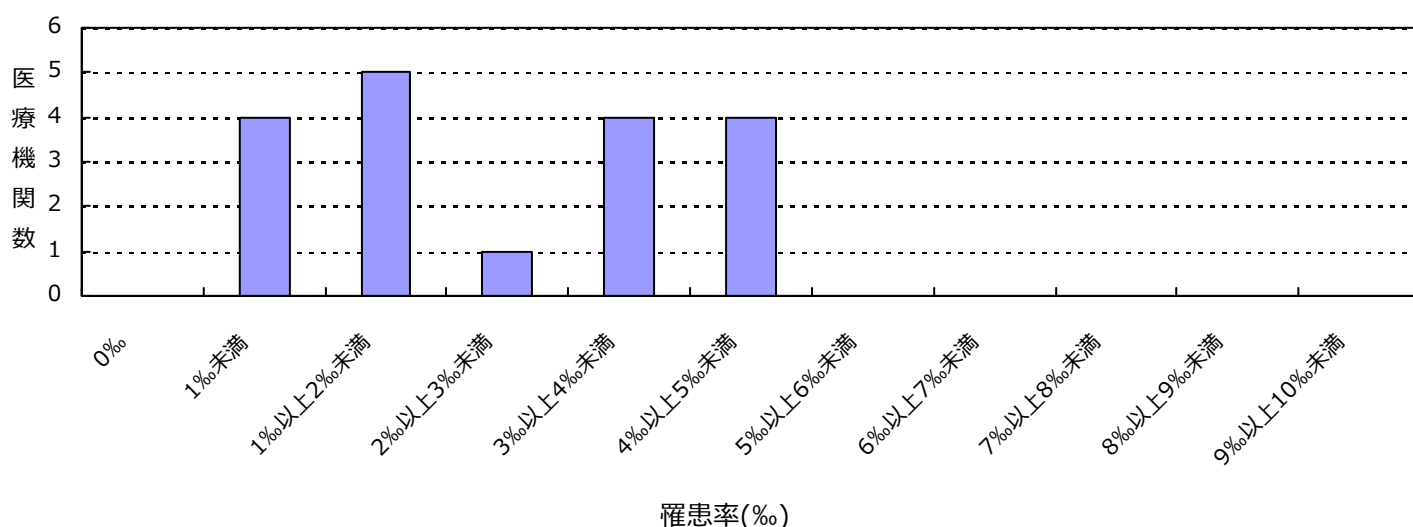

感染率

薬剤耐性菌名	総入院患者数	感染症患者数	全体の感染率	集計対象医療機関の感染率(%)の分布
MRSA	37,461	84	2.24%	0.43 2.38 4.62 ----- -----

集計対象医療機関の感染率 (N=18)

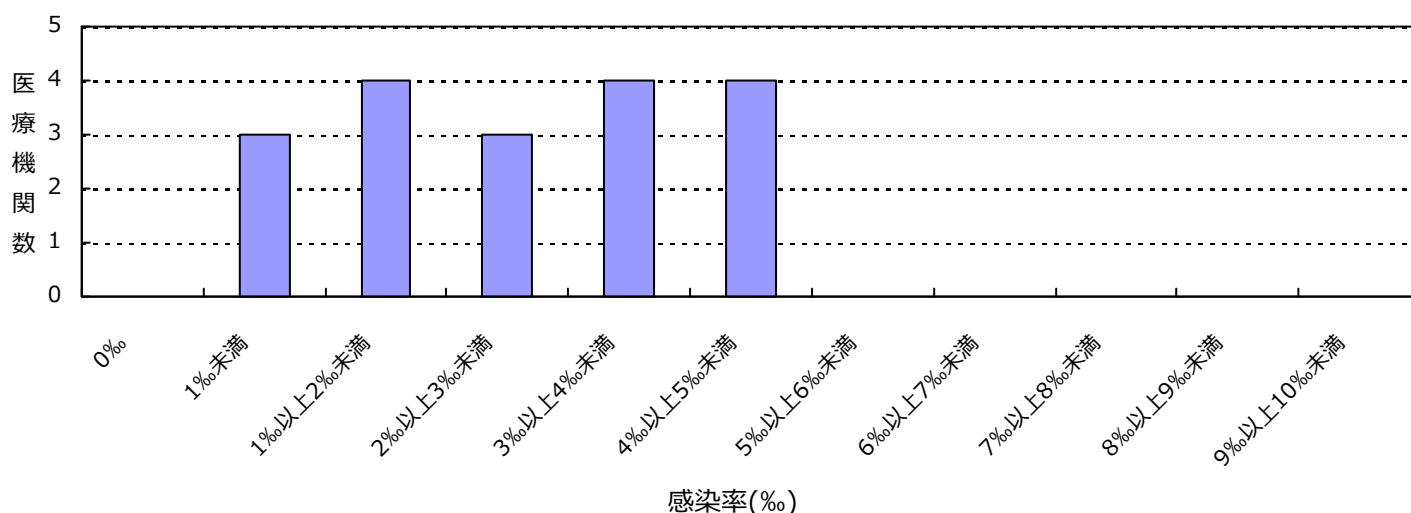

(京都府)

公開情報 2015年10月～12月 四半期報(全集計対象医療機関)

院内感染対策サーベイランス 全入院患者部門



2. 新規感染症患者数と罹患率

ペニシリン耐性肺炎球菌(PRSP)感染症

罹患率

薬剤耐性菌名	総入院患者数	継続感染症患者数	新規感染症患者数	全体の罹患率	集計対象医療機関の罹患率(‰)の分布
PRSP	37,461	0	3	0.08%	0.00 1.49

集計対象医療機関の罹患率 (N=18)

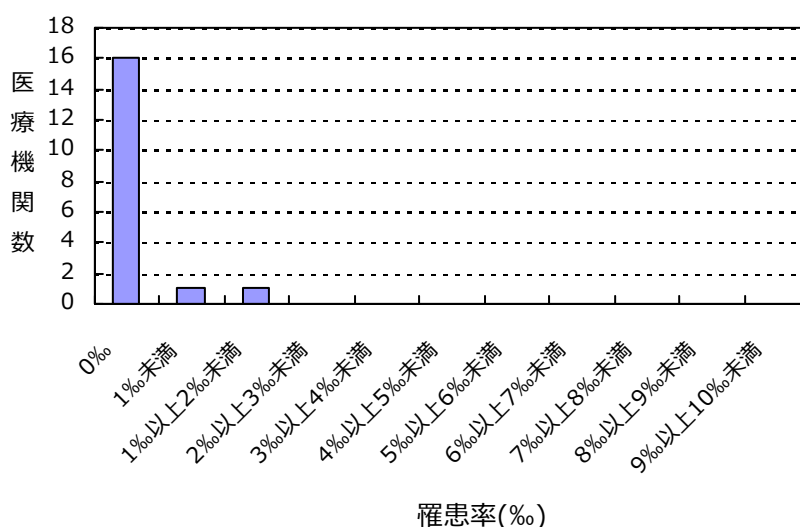

感染率

薬剤耐性菌名	総入院患者数	感染症患者数	全体の感染率	集計対象医療機関の感染率(‰)の分布
PRSP	37,461	3	0.08%	0.00 1.49

集計対象医療機関の感染率 (N=18)

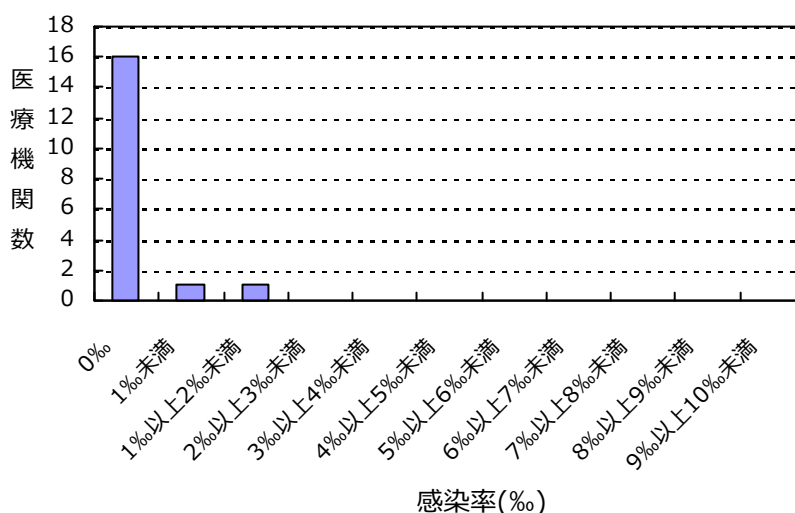

(京都府)

公開情報 2015年10月～12月 四半期報(全集計対象医療機関)

院内感染対策サーベイランス 全入院患者部門



2. 新規感染症患者数と罹患率

カルバペネム耐性腸内細菌科細菌(CRE)感染症

罹患率

薬剤耐性菌名	総入院患者数	継続感染症患者数	新規感染症患者数	全体の罹患率	集計対象医療機関の罹患率(‰)の分布
CRE	37,461	0	2	0.05%	0.00 0.63

集計対象医療機関の罹患率 (N=18)

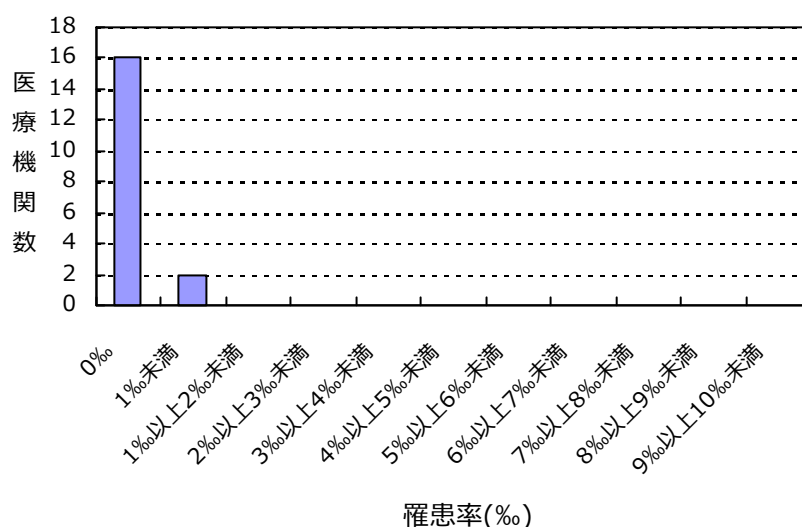

感染率

薬剤耐性菌名	総入院患者数	感染症患者数	全体の感染率	集計対象医療機関の感染率(‰)の分布
CRE	37,461	2	0.05%	0.00 0.63

集計対象医療機関の感染率 (N=18)

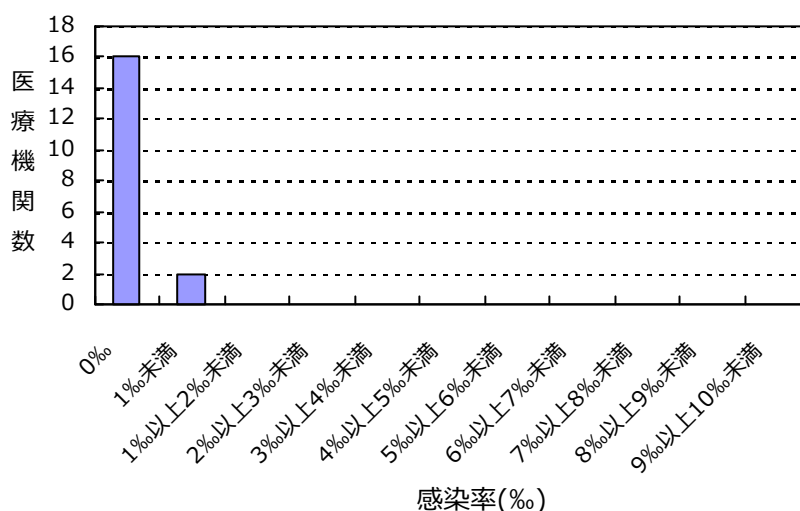

(京都府)

公開情報 2015年10月～12月 四半期報(全集計対象医療機関)
院内感染対策サーベイランス 全入院患者部門



2. 新規感染症患者数と罹患率

バンコマイシン耐性黄色ブドウ球菌(VRSA)感染症の報告はありませんでした

バンコマイシン耐性腸球菌(VRE)感染症の報告はありませんでした

多剤耐性緑膿菌(MDRP)感染症の報告はありませんでした

多剤耐性アシネトバクター属(MDRA)感染症の報告はありませんでした

総入院患者数、感染症患者数、罹患率、感染率の説明

総入院患者数 = (対象期間の各月の新規入院患者数の合計) + (対象期間の一番初めの月の継続入院患者数)

感染症患者数 = (新規感染症患者数) + (対象期間の一番初めの月の継続感染症患者数)

新規感染症患者数 = 対象期間の各月の新規感染症患者数の合計

継続感染症患者数 = 対象期間の一番初めの月より前に新規感染症患者とされ、対象期間の一番初めの月に改めて検査した際にも、継続的に同じ耐性菌に感染していた患者の数

罹患率 = (新規感染症患者数) ÷ ((総入院患者数) - (対象期間の一番初めの月の継続感染症患者数)) × 1000

感染率 = (感染症患者数) ÷ (総入院患者数) × 1000

全体の罹患率 = (集計対象医療機関の新規感染症患者数合計) ÷ ((集計対象医療機関の総入院患者数合計) - (集計対象医療機関の対象期間の一番初めの月の継続感染症患者数合計)) × 1000

全体の感染率 = (集計対象医療機関の感染症患者数合計) ÷ (集計対象医療機関の総入院患者数合計) × 1000

3. 耐性菌新規感染症・感染症患者の性別内訳

新規感染症患者

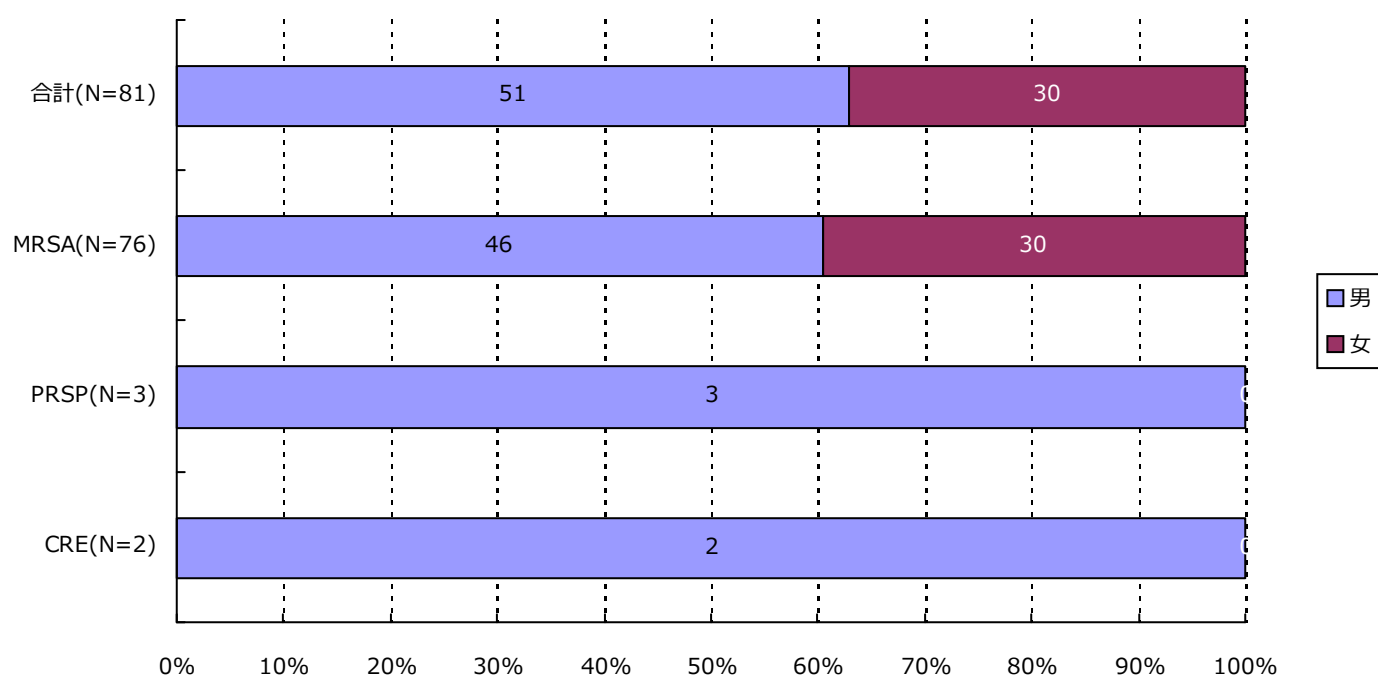

分類	合計	MRSA	VRSA	VRE	PRSP	MDRP	MDRA	CRE
男	51 (63.0%)	46 (60.5%)	0 (-)	0 (-)	3 (100.0%)	0 (-)	0 (-)	2 (100.0%)
女	30 (37.0%)	30 (39.5%)	0 (-)	0 (-)	0 (-)	0 (-)	0 (-)	0 (-)
合計	81	76	0	0	3	0	0	2

3. 耐性菌新規感染症・感染症患者の性別内訳

感染症患者

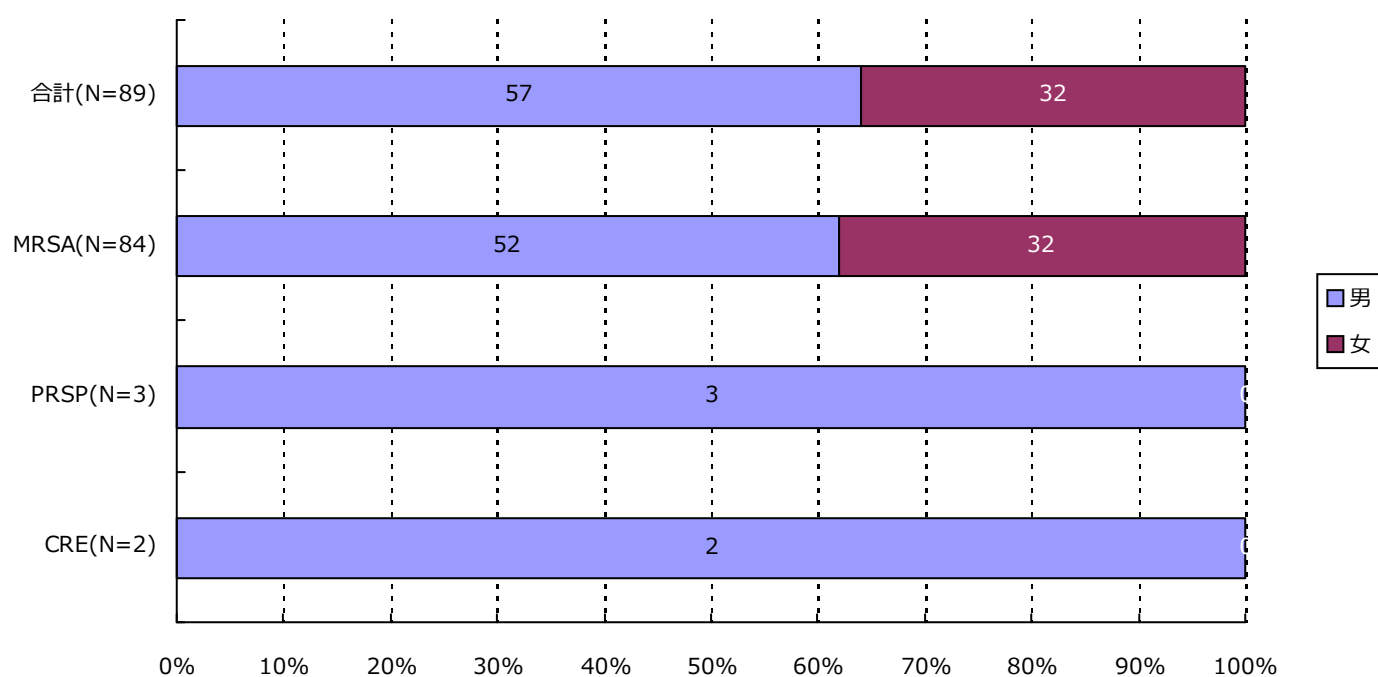

分類	合計	MRSA	VRSA	VRE	PRSP	MDRP	MDRA	CRE
男	57 (64.0%)	52 (61.9%)	0 (-)	0 (-)	3 (100.0%)	0 (-)	0 (-)	2 (100.0%)
女	32 (36.0%)	32 (38.1%)	0 (-)	0 (-)	0 (-)	0 (-)	0 (-)	0 (-)
合計	89	84	0	0	3	0	0	2

(京都府)

公開情報 2015年10月～12月 四半期報(全集計対象医療機関)

院内感染対策サーベイランス 全入院患者部門



4. 耐性菌新規感染症・感染症患者の年齢別内訳

新規感染症患者

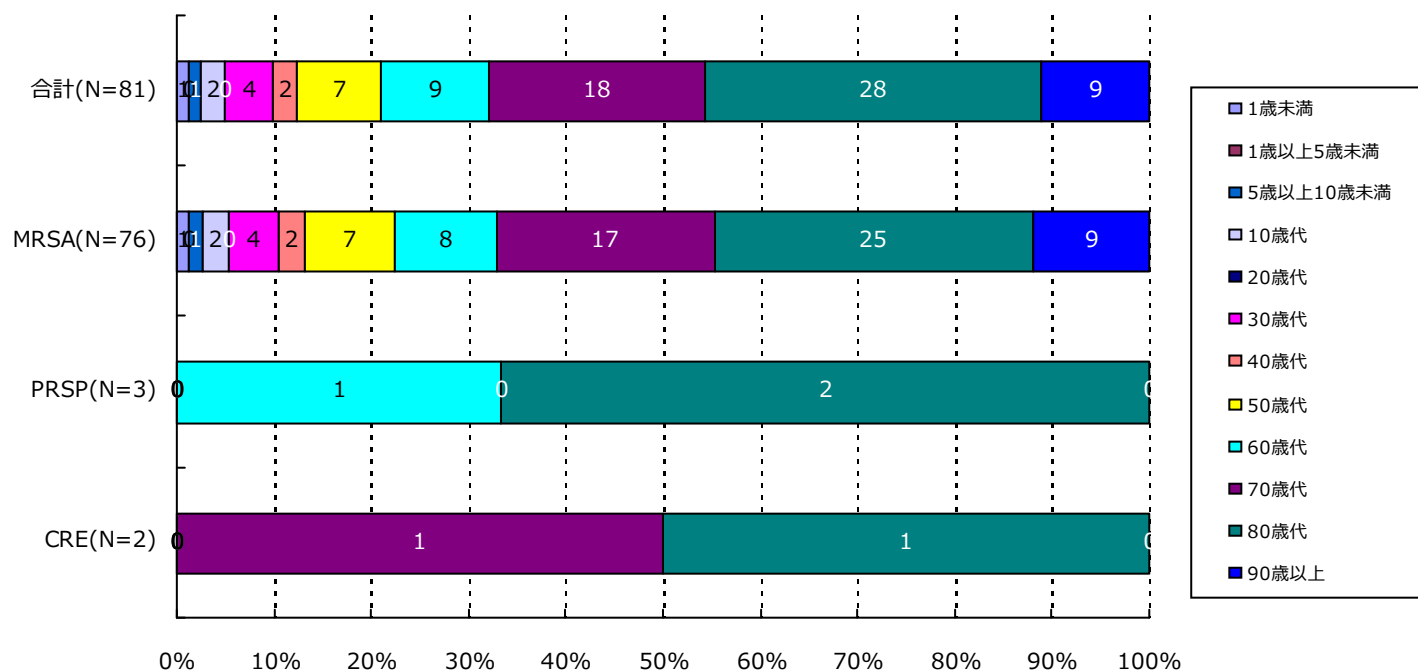

分類	合計	MRSA	VRSA	VRE	PRSP	MDRP	MDRA	CRE
1歳未満	1(1.2%)	1(1.3%)	0(-)	0(-)	0(-)	0(-)	0(-)	0(-)
1歳以上5歳未満	0(-)	0(-)	0(-)	0(-)	0(-)	0(-)	0(-)	0(-)
5歳以上10歳未満	1(1.2%)	1(1.3%)	0(-)	0(-)	0(-)	0(-)	0(-)	0(-)
10歳代	2(2.5%)	2(2.6%)	0(-)	0(-)	0(-)	0(-)	0(-)	0(-)
20歳代	0(-)	0(-)	0(-)	0(-)	0(-)	0(-)	0(-)	0(-)
30歳代	4(4.9%)	4(5.3%)	0(-)	0(-)	0(-)	0(-)	0(-)	0(-)
40歳代	2(2.5%)	2(2.6%)	0(-)	0(-)	0(-)	0(-)	0(-)	0(-)
50歳代	7(8.6%)	7(9.2%)	0(-)	0(-)	0(-)	0(-)	0(-)	0(-)
60歳代	9(11.1%)	8(10.5%)	0(-)	0(-)	1(33.3%)	0(-)	0(-)	0(-)
70歳代	18(22.2%)	17(22.4%)	0(-)	0(-)	0(-)	0(-)	0(-)	1(50.0%)
80歳代	28(34.6%)	25(32.9%)	0(-)	0(-)	2(66.7%)	0(-)	0(-)	1(50.0%)
90歳以上	9(11.1%)	9(11.8%)	0(-)	0(-)	0(-)	0(-)	0(-)	0(-)
合計	81	76	0	0	3	0	0	2

4. 耐性菌新規感染症・感染症患者の年齢別内訳

感染症患者

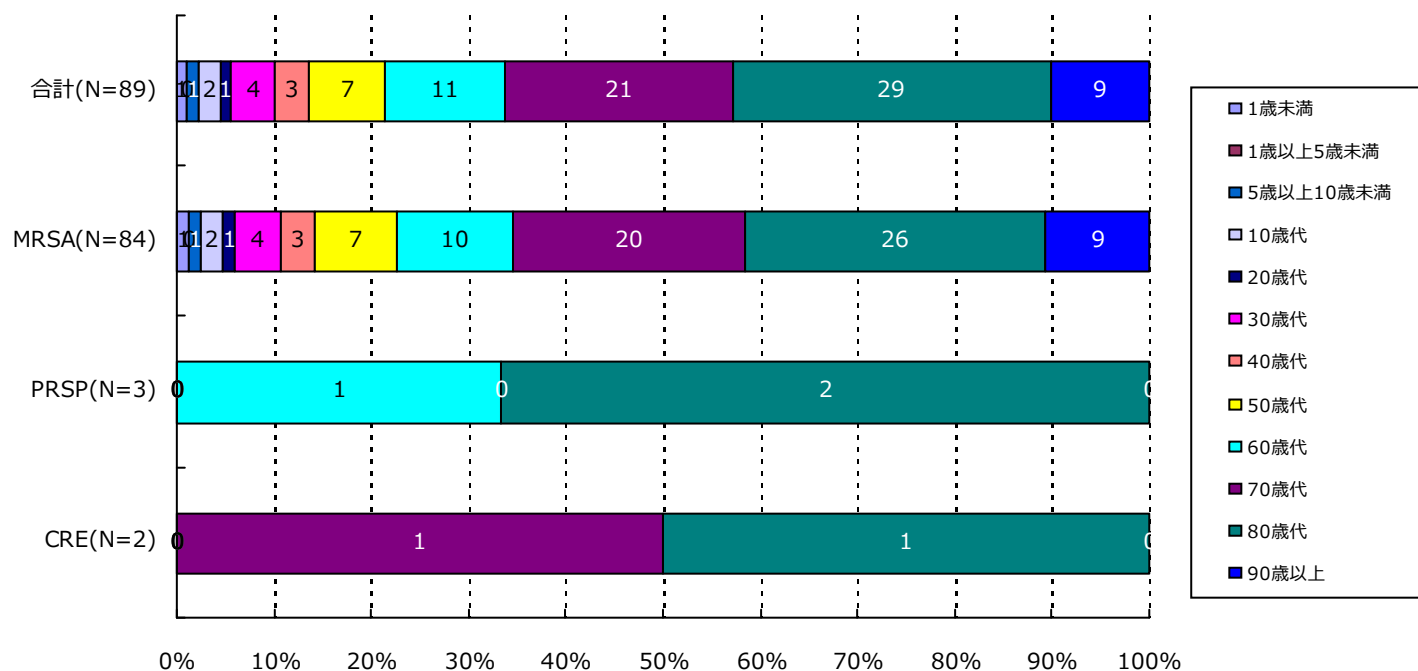

分類	合計	MRSA	VRSA	VRE	PRSP	MDRP	MDRA	CRE
1歳未満	1(1.1%)	1(1.2%)	0(-)	0(-)	0(-)	0(-)	0(-)	0(-)
1歳以上5歳未満	0(-)	0(-)	0(-)	0(-)	0(-)	0(-)	0(-)	0(-)
5歳以上10歳未満	1(1.1%)	1(1.2%)	0(-)	0(-)	0(-)	0(-)	0(-)	0(-)
10歳代	2(2.2%)	2(2.4%)	0(-)	0(-)	0(-)	0(-)	0(-)	0(-)
20歳代	1(1.1%)	1(1.2%)	0(-)	0(-)	0(-)	0(-)	0(-)	0(-)
30歳代	4(4.5%)	4(4.8%)	0(-)	0(-)	0(-)	0(-)	0(-)	0(-)
40歳代	3(3.4%)	3(3.6%)	0(-)	0(-)	0(-)	0(-)	0(-)	0(-)
50歳代	7(7.9%)	7(8.3%)	0(-)	0(-)	0(-)	0(-)	0(-)	0(-)
60歳代	11(12.4%)	10(11.9%)	0(-)	0(-)	1(33.3%)	0(-)	0(-)	0(-)
70歳代	21(23.6%)	20(23.8%)	0(-)	0(-)	0(-)	0(-)	0(-)	1(50.0%)
80歳代	29(32.6%)	26(31.0%)	0(-)	0(-)	2(66.7%)	0(-)	0(-)	1(50.0%)
90歳以上	9(10.1%)	9(10.7%)	0(-)	0(-)	0(-)	0(-)	0(-)	0(-)
合計	89	84	0	0	3	0	0	2

5. 耐性菌新規感染症・感染症患者の検体*内訳

新規感染症患者

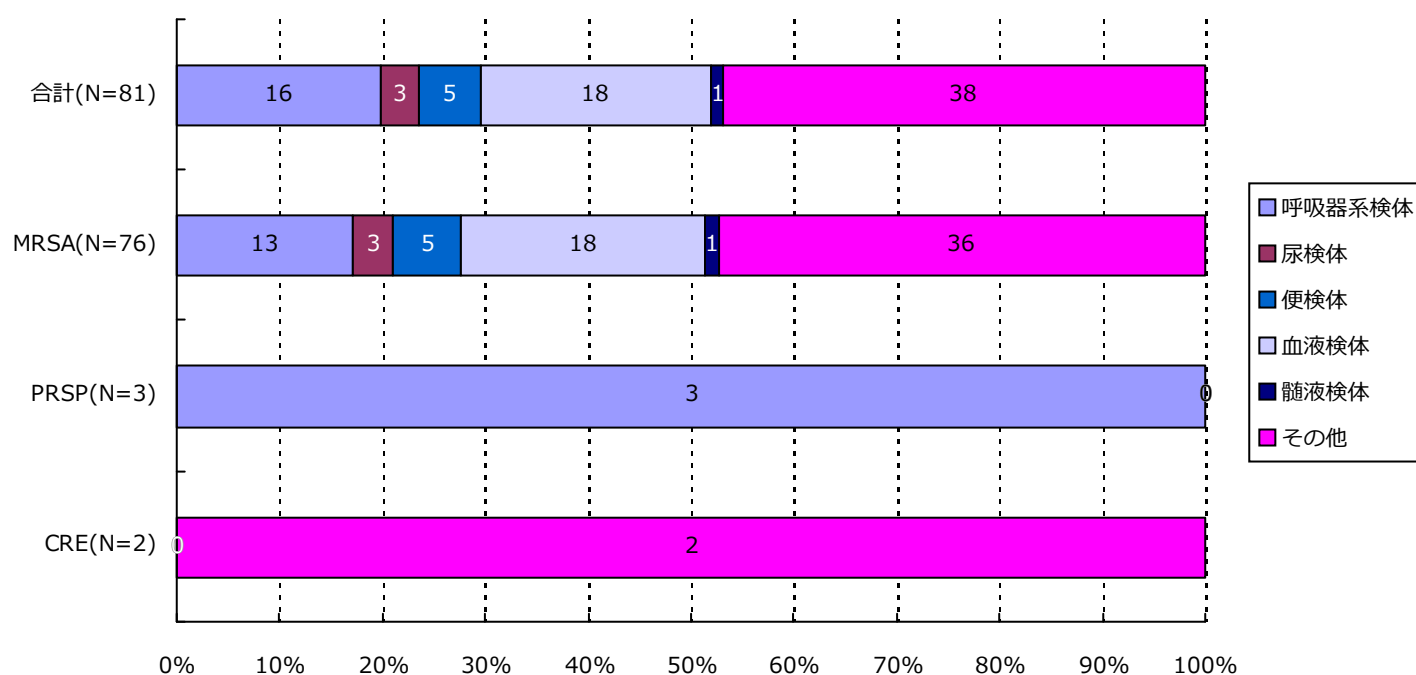

分類	合計	MRSA	VRSA	VRE	PRSP	MDRP	MDRA	CRE
呼吸器系	16(19.8%)	13(17.1%)	0(-)	0(-)	3(100.0%)	0(-)	0(-)	0(-)
尿検体	3(3.7%)	3(3.9%)	0(-)	0(-)	0(-)	0(-)	0(-)	0(-)
便検体	5(6.2%)	5(6.6%)	0(-)	0(-)	0(-)	0(-)	0(-)	0(-)
血液検体	18(22.2%)	18(23.7%)	0(-)	0(-)	0(-)	0(-)	0(-)	0(-)
髄液検体	1(1.2%)	1(1.3%)	0(-)	0(-)	0(-)	0(-)	0(-)	0(-)
その他	38(46.9%)	36(47.4%)	0(-)	0(-)	0(-)	0(-)	0(-)	2(100.0%)
合計	81	76	0	0	3	0	0	2

*検体区分については巻末の資料 1 を参照

5. 耐性菌新規感染症・感染症患者の検体*内訳

感染症患者

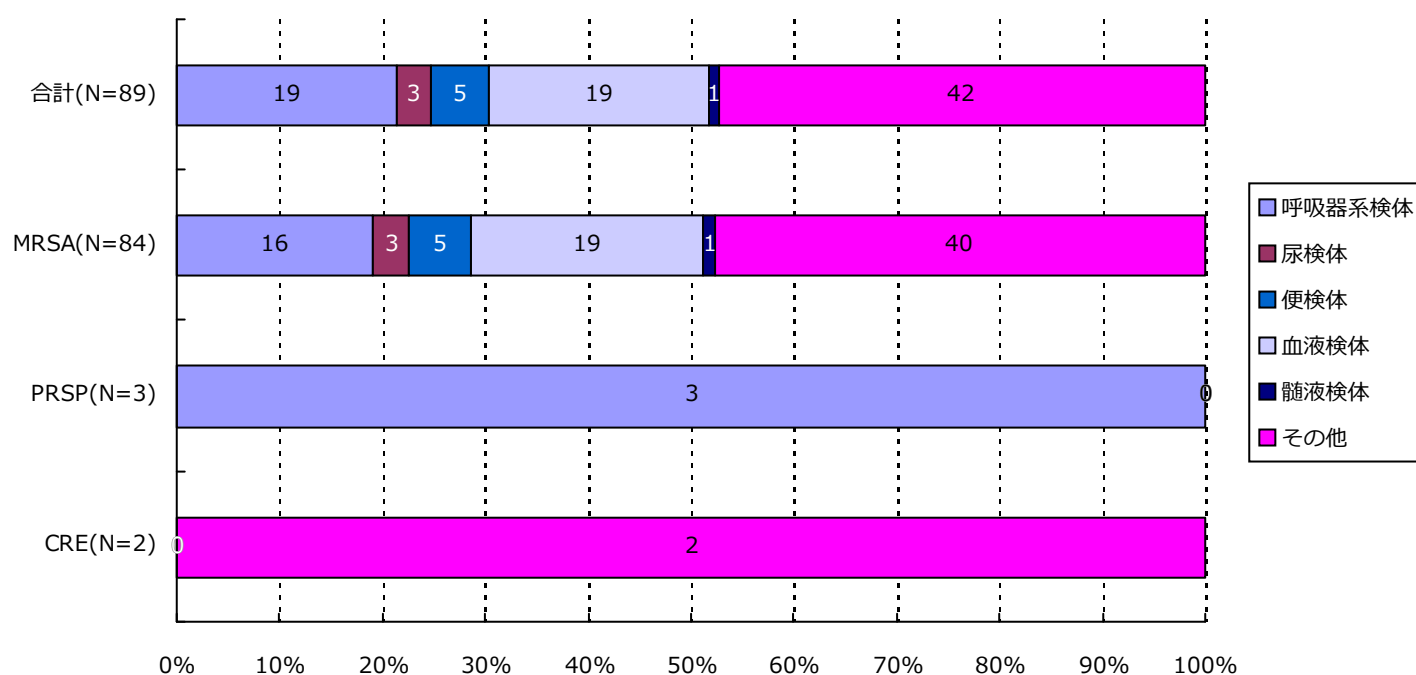

分類	合計	MRSA	VRSA	VRE	PRSP	MDRP	MDRA	CRE
呼吸器系	19(21.3%)	16(19.0%)	0(-)	0(-)	3(100.0%)	0(-)	0(-)	0(-)
尿検体	3(3.4%)	3(3.6%)	0(-)	0(-)	0(-)	0(-)	0(-)	0(-)
便検体	5(5.6%)	5(6.0%)	0(-)	0(-)	0(-)	0(-)	0(-)	0(-)
血液検体	19(21.3%)	19(22.6%)	0(-)	0(-)	0(-)	0(-)	0(-)	0(-)
髄液検体	1(1.1%)	1(1.2%)	0(-)	0(-)	0(-)	0(-)	0(-)	0(-)
その他	42(47.2%)	40(47.6%)	0(-)	0(-)	0(-)	0(-)	0(-)	2(100.0%)
合計	89	84	0	0	3	0	0	2

*検体区分については巻末の資料1を参照

6. 耐性菌新規感染症・感染症患者の感染症名別内訳

新規感染症患者

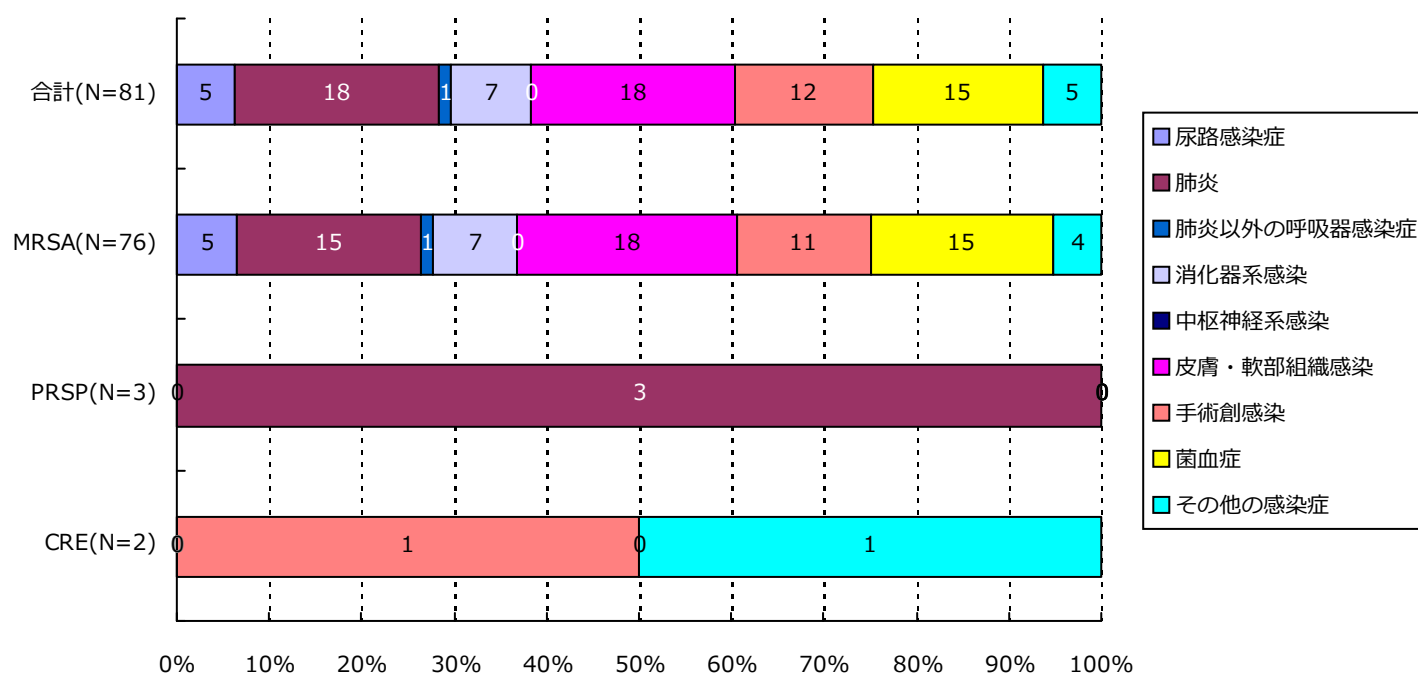

分類	合計	MRSA	VRSA	VRE	PRSP	MDRP	MDRA	CRE
尿路	5(6.2%)	5(6.6%)	0(-)	0(-)	0(-)	0(-)	0(-)	0(-)
肺炎	18(22.2%)	15(19.7%)	0(-)	0(-)	3(100.0%)	0(-)	0(-)	0(-)
肺炎以外	1(1.2%)	1(1.3%)	0(-)	0(-)	0(-)	0(-)	0(-)	0(-)
消化器系	7(8.6%)	7(9.2%)	0(-)	0(-)	0(-)	0(-)	0(-)	0(-)
中枢神経系	0(-)	0(-)	0(-)	0(-)	0(-)	0(-)	0(-)	0(-)
皮膚・軟部	18(22.2%)	18(23.7%)	0(-)	0(-)	0(-)	0(-)	0(-)	0(-)
手術創	12(14.8%)	11(14.5%)	0(-)	0(-)	0(-)	0(-)	0(-)	1(50.0%)
菌血症	15(18.5%)	15(19.7%)	0(-)	0(-)	0(-)	0(-)	0(-)	0(-)
その他	5(6.2%)	4(5.3%)	0(-)	0(-)	0(-)	0(-)	0(-)	1(50.0%)
合計	81	76	0	0	3	0	0	2

6. 耐性菌新規感染症・感染症患者の感染症名別内訳

感染症患者

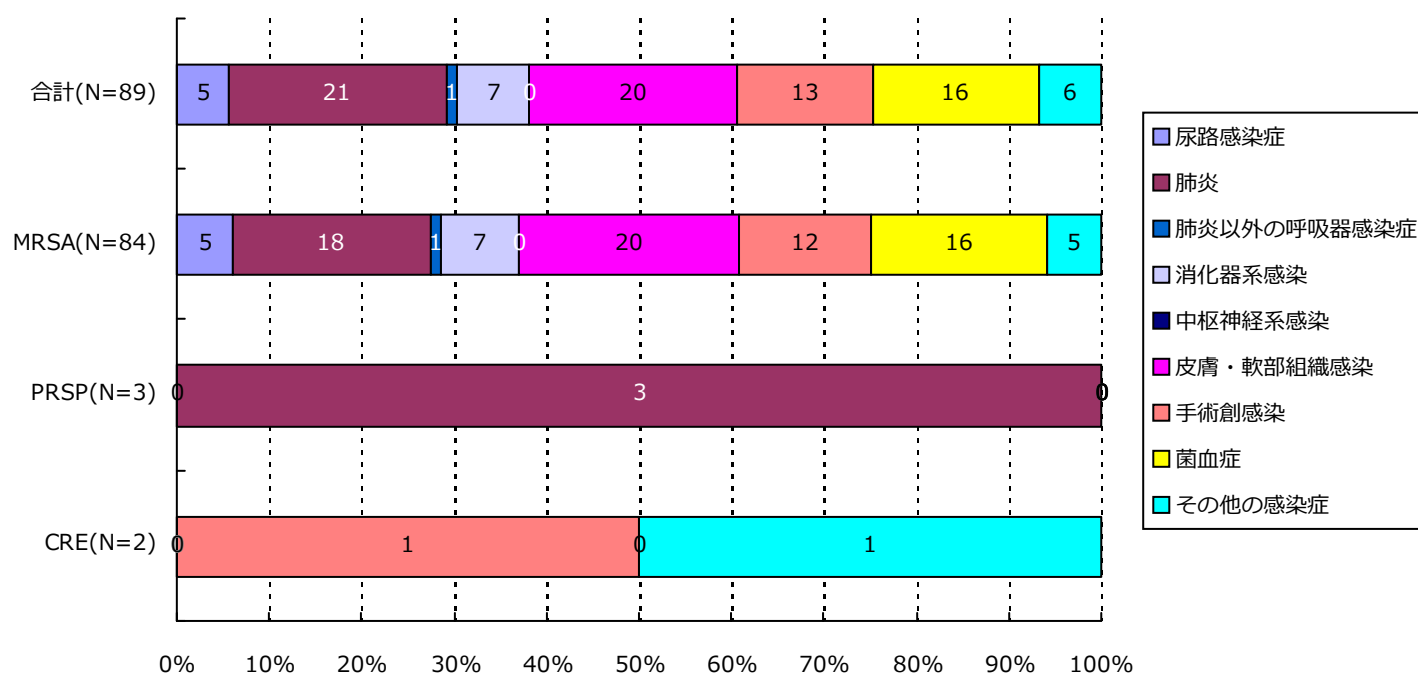

分類	合計	MRSA	VRSA	VRE	PRSP	MDRP	MDRA	CRE
尿路	5(5.6%)	5(6.0%)	0(-)	0(-)	0(-)	0(-)	0(-)	0(-)
肺炎	21(23.6%)	18(21.4%)	0(-)	0(-)	3(100.0%)	0(-)	0(-)	0(-)
肺炎以外	1(1.1%)	1(1.2%)	0(-)	0(-)	0(-)	0(-)	0(-)	0(-)
消化器系	7(7.9%)	7(8.3%)	0(-)	0(-)	0(-)	0(-)	0(-)	0(-)
中枢神経系	0(-)	0(-)	0(-)	0(-)	0(-)	0(-)	0(-)	0(-)
皮膚・軟部	20(22.5%)	20(23.8%)	0(-)	0(-)	0(-)	0(-)	0(-)	0(-)
手術創	13(14.6%)	12(14.3%)	0(-)	0(-)	0(-)	0(-)	0(-)	1(50.0%)
菌血症	16(18.0%)	16(19.0%)	0(-)	0(-)	0(-)	0(-)	0(-)	0(-)
その他	6(6.7%)	5(6.0%)	0(-)	0(-)	0(-)	0(-)	0(-)	1(50.0%)
合計	89	84	0	0	3	0	0	2

7. 耐性菌新規感染症・感染症患者の診療科*別内訳

新規感染症患者

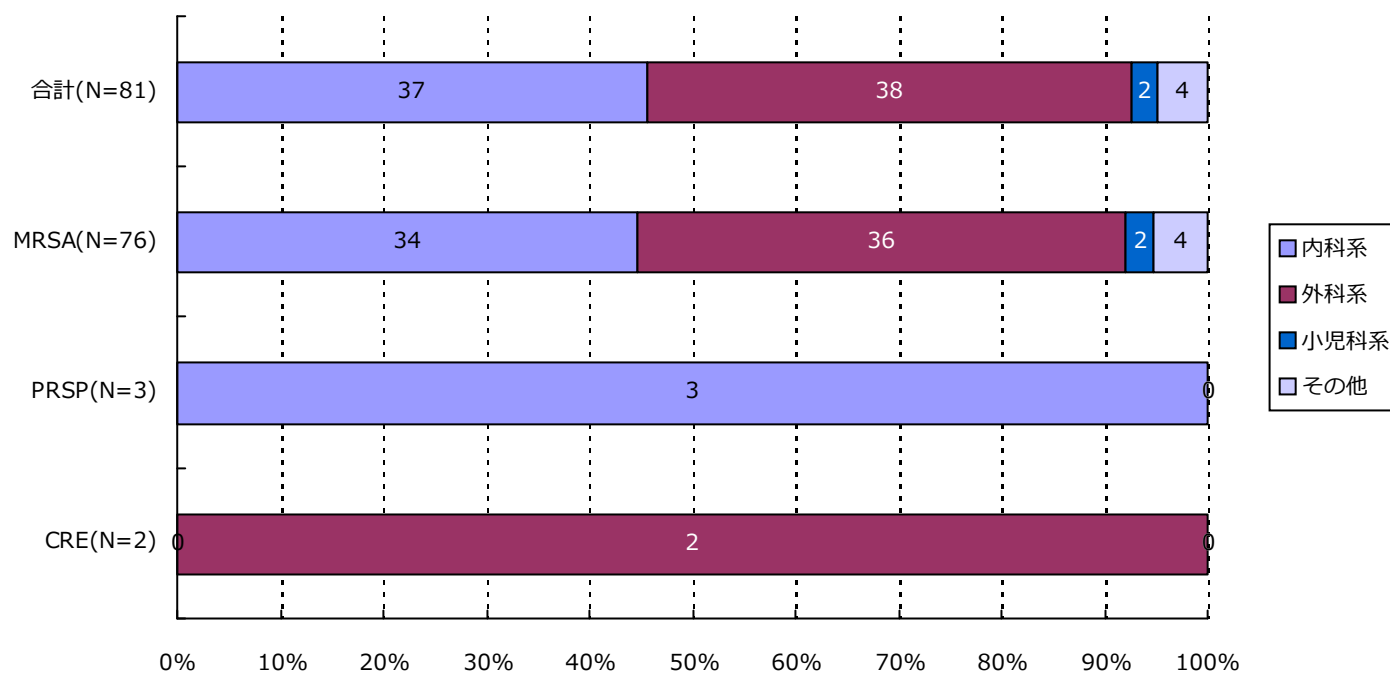

分類	合計	MRSA	VRSA	VRE	PRSP	MDRP	MDRA	CRE
内科系	37(45.7%)	34(44.7%)	0(-)	0(-)	3(100.0%)	0(-)	0(-)	0(-)
外科系	38(46.9%)	36(47.4%)	0(-)	0(-)	0(-)	0(-)	0(-)	2(100.0%)
小児科系	2(2.5%)	2(2.6%)	0(-)	0(-)	0(-)	0(-)	0(-)	0(-)
その他	4(4.9%)	4(5.3%)	0(-)	0(-)	0(-)	0(-)	0(-)	0(-)
合計	81	76	0	0	3	0	0	2

*診療科の内訳については巻末の資料2を参照

7. 耐性菌新規感染症・感染症患者の診療科*別内訳

感染症患者

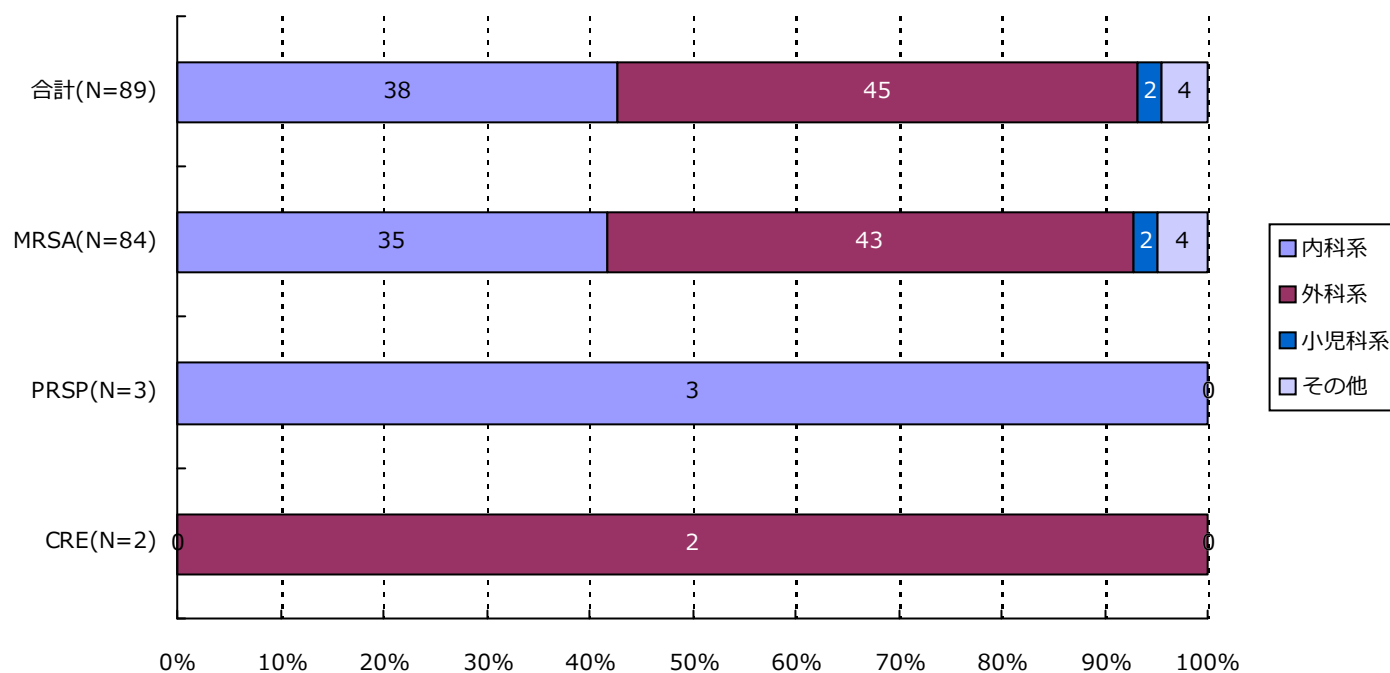

分類	合計	MRSA	VRSA	VRE	PRSP	MDRP	MDRA	CRE
内科系	38(42.7%)	35(41.7%)	0(-)	0(-)	3(100.0%)	0(-)	0(-)	0(-)
外科系	45(50.6%)	43(51.2%)	0(-)	0(-)	0(-)	0(-)	0(-)	2(100.0%)
小児科系	2(2.2%)	2(2.4%)	0(-)	0(-)	0(-)	0(-)	0(-)	0(-)
その他	4(4.5%)	4(4.8%)	0(-)	0(-)	0(-)	0(-)	0(-)	0(-)
合計	89	84	0	0	3	0	0	2

*診療科の内訳については巻末の資料2を参照

・ 資料 1

呼吸器系検体	喀出痰
	気管内採痰
	気管支洗浄液
	咽頭粘液
	鼻腔内
	口腔内
	生検材料(肺)
	胸水
	その他(呼吸器)
尿検体	自然排尿
	採尿カテーテル
	留置カテーテル
	カテーテル尿
便検体	糞便
血液検体	静脈血
	動脈血
髄液検体	髄液
その他	尿道分泌液
	膣分泌液
	胃・十二指腸液
	胆汁
	生検材料(消化管)
	腹水
	関節液
	その他

・ 資料 2

内科系	内科
	循環器内科
	神経内科
	呼吸器内科
	消化器内科
	胃腸科
	内分泌・代謝内科
	腎臓内科
	糖尿病内科
	アレルギー・膠原病内科
	膠原病内科
	アレルギー内科
	リウマチ内科
	血液内科
	感染症内科
	老人内科
	心療内科
外科系	外科
	消化器外科
	肛門科
	肝胆脾外科
	心血管外科
	内分泌外科
	呼吸器外科
	小児外科
	小児循環器外科
	小児消化器外科
	産婦人科
	産科
	婦人科
	整形外科
	美容外科
	眼科
	耳鼻咽喉科
	気管食道科
	泌尿器科
	皮膚・泌尿器科
小児科系	皮膚科
	脳神経外科
	形成外科
	歯科口腔外科
	歯科
	小児歯科
	矯正歯科
	口腔外科
	手術部
	移植・人工臓器科
	小児科
	新生児科
	新生児集中治療部(NICU)
	周産期センター
その他	性病科
	神経科
	精神科
	放射線科
	総合診療部
	救急部
	救急・集中治療部
	集中治療部(ICU)
	冠動脈疾患集中治療部(CCU)
	内視鏡科
	透析科
	理学療法・リハビリテーション科
	理学療法科
	リハビリテーション科
	麻酔科
	その他

精度管理について

四半期報ではVRSAに対してのみ、報告医療機関にその真偽を確認し誤報告を除外している。

資料 3 厚生労働省 院内感染対策サーベイランス 薬剤耐性菌 判定基準 (Ver.3.1)

菌名	概要*	菌名コード	微量液体希釈法の基準*	ディスク拡散法の基準
メチシリン耐性黄色ブドウ球菌 (MRSA)	MPIPC が “R” の <i>Staphylococcus aureus</i> (または CFX がディスク拡散法で “R”)、または選択培地で MRSA と確認された菌	1301、1303	MPIPC \geq 4 μ g/ml	MPIPC \leq 10mm または CFX \leq 21mm
バンコマイシン耐性黄色ブドウ球菌 (VRSA)	VCM が微量液体希釈法で “R” の <i>Staphylococcus aureus</i>	1301、1303-1306	VCM \geq 16 μ g/ml	
バンコマイシン耐性腸球菌 (VRE)	下記のいずれかの条件を満たす <i>Enterococcus</i> spp. ・ VCM が微量液体希釈法で耐性 + ・ VCM がディスク拡散法で “R” ・ 選択培地で VRE と確認された菌 注) 種の同定が行われていない <i>Enterococcus</i> sp. は除く	1201、1202、1205、1206、1209、1210、1213-1217	VCM \geq 16 μ g/ml +	VCM \leq 14mm
ペニシリン耐性肺炎球菌 (PRSP)	PCG が微量液体希釈法で耐性 +、または MPIPC がディスク拡散法で “S 以外” の <i>Streptococcus pneumoniae</i>	1131	PCG \geq 0.125 μ g/ml +	MPIPC \leq 19mm または PCG が試薬会社の基準で “S 以外” (例 \leq 23mm) ‡
多剤耐性緑膿菌 (MDRP)	下記のすべての条件を満たす <i>Pseudomonas aeruginosa</i> ・ カルバペネム系 (IPM、MEPM のいずれか) が微量液体希釈法で耐性 +、またはディスク拡散法で “R” ・ アミノグリコシド系は AMK が微量液体希釈法で耐性 +、またはディスク拡散法で “R” ・ フルオロキノロン系が “R” (NFLX、OFLX、LVFX、LFLX、CPFX、GFLX のいずれか)	4001	IPM・MEPM \geq 16 μ g/ml + AMK \geq 32 μ g/ml + NFLX \geq 16 μ g/ml OFLX・LVFX・LFLX・GFLX \geq 8 μ g/ml CPFX \geq 4 μ g/ml	IPM・MEPM \leq 13mm + AMK \leq 14mm NFLX・OFLX \leq 12mm LVFX \leq 13mm、LFLX \leq 18mm CPFX \leq 15mm、GFLX \leq 14mm
多剤耐性アシネトバクター属 (MDRA)	下記のすべての条件を満たす <i>Acinetobacter</i> spp. ・ カルバペネム系が “R” (IPM、MEPM のいずれか) ・ アミノグリコシド系は AMK が微量液体希釈法で耐性 +、またはディスク拡散法で “R” ・ フルオロキノロン系が “R” (LVFX、CPFX、GFLX のいずれか)	4400-4403	IPM・MEPM \geq 16 μ g/ml AMK \geq 32 μ g/ml + LVFX・GFLX \geq 8 μ g/ml CPFX \geq 4 μ g/ml	IPM・MEPM \leq 13mm AMK \leq 14mm LVFX \leq 13mm、GFLX \leq 14mm CPFX \leq 15mm
カルバペネム耐性腸内細菌科細菌 (CRE)	下記のいずれかの条件を満たす腸内細菌科細菌 ・ MEPM が耐性 + ・ IPM が耐性 +、かつ CMZ が “R”	2000-2691、3150-3151	MEPM \geq 2 μ g/ml + IPM \geq 2 μ g/ml + かつ CMZ \geq 64 μ g/ml	MEPM \leq 22mm IPM \leq 22mm、かつ CMZ \leq 12mm

* 原則 S,I,R の判定は CLSI2012(M100-S22)に準拠

+ 感染症発生動向調査の基準に準拠

‡ PR(I)SP のスクリーニングにディスク拡散法で PCG を用いることは推奨されていないが、国内の現状を考慮し採用

1. データ提出医療機関*数(49医療機関)

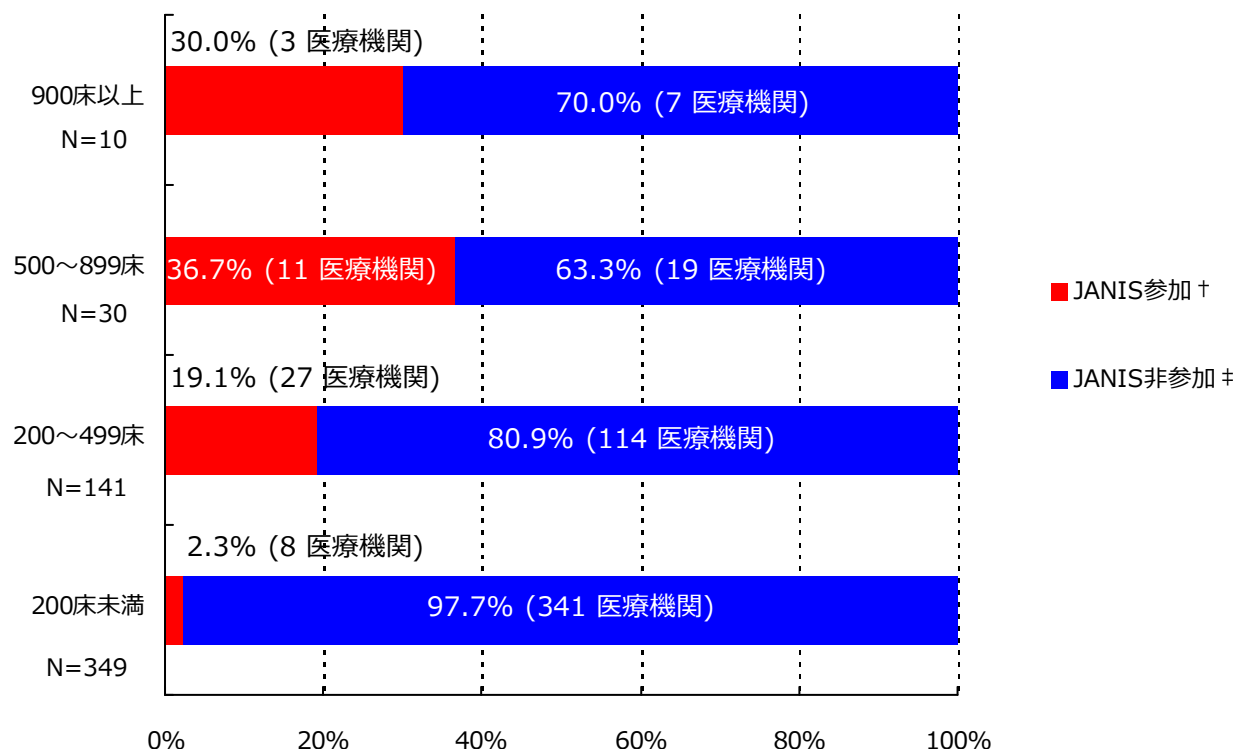

*ここではデータ提出医療機関は集計対象医療機関を表す

† JANIS参加 = 2015年10月～12月 集計対象医療機関数

‡ JANIS非参加 = (2014年 都道府県別医療機関数¶) - (2015年10月～12月 集計対象医療機関数)

病床数	2014年 都道府県別医療機関数¶	2015年10月～12月 集計対象医療機関数 (都道府県別医療機関数に占める割合)
900床以上	10	3 (30.0%)
500～899床	30	11 (36.7%)
200～499床	141	27 (19.1%)
200床未満	349	8 (2.3%)
病床数不明	-	0 (-)
合計	530	49 (9.2%)

¶平成26年医療施設（動態）調査を参照した。

(大阪府)

公開情報 2015年10月～12月 四半期報(全集計対象医療機関)

院内感染対策サーベイランス 全入院患者部門



2. 新規感染症患者数と罹患率

メチシリン耐性黄色ブドウ球菌(MRSA)感染症

罹患率

薬剤耐性菌名	総入院患者数	継続感染症患者数	新規感染症患者数	全体の罹患率	集計対象医療機関の罹患率(‰)の分布
MRSA	112,339	22	290	2.58%	0.00 2.29 29.30 -----

集計対象医療機関の罹患率 (N=49)

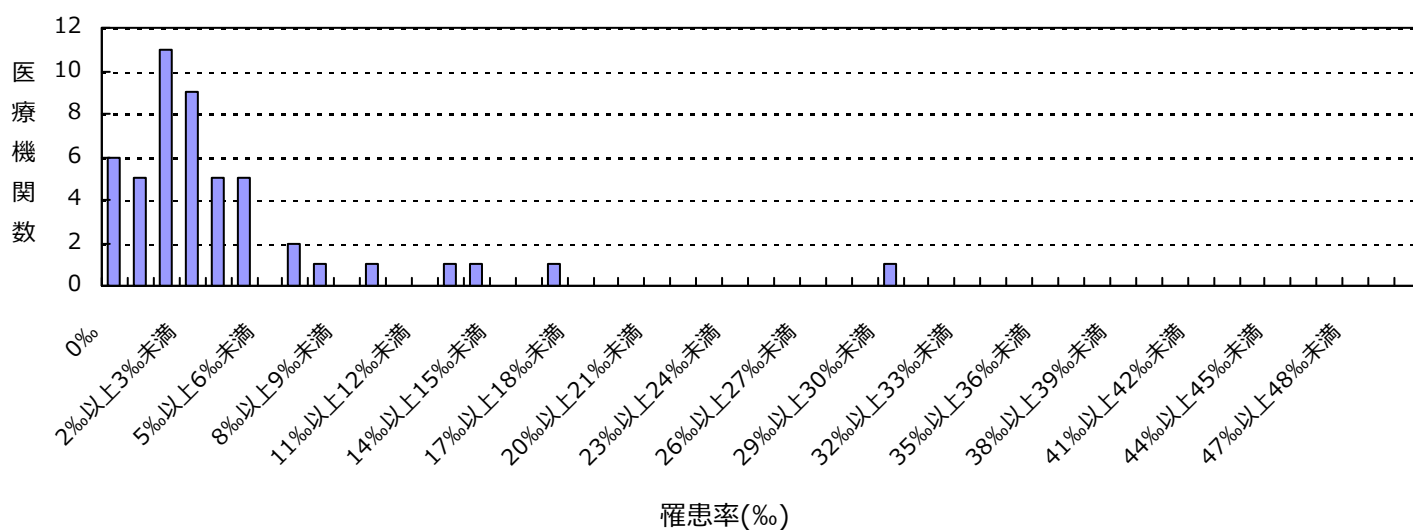

感染率

薬剤耐性菌名	総入院患者数	感染症患者数	全体の感染率	集計対象医療機関の感染率(‰)の分布
MRSA	112,339	312	2.78%	0.00 2.29 41.59 -----

集計対象医療機関の感染率 (N=49)

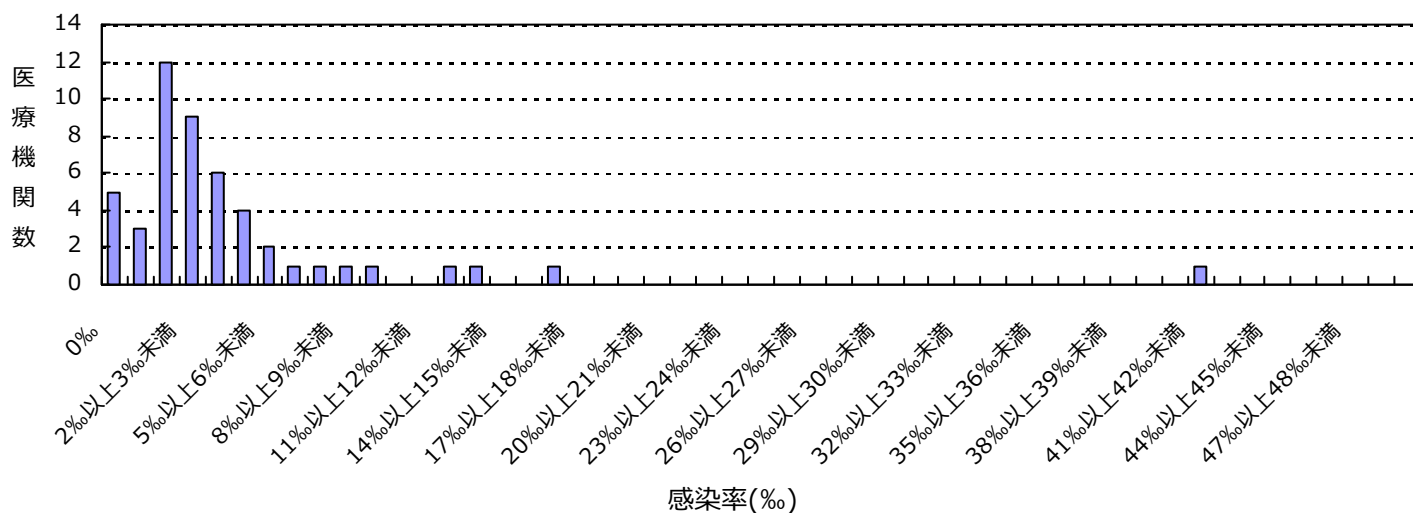

(大阪府)

公開情報 2015年10月～12月 四半期報(全集計対象医療機関)

院内感染対策サーベイランス 全入院患者部門



2. 新規感染症患者数と罹患率

バンコマイシン耐性腸球菌(VRE)感染症

罹患率

薬剤耐性菌名	総入院患者数	継続感染症患者数	新規感染症患者数	全体の罹患率	集計対象医療機関の罹患率(‰)の分布
VRE	112,339	0	1	0.01%	0.00 0.15

集計対象医療機関の罹患率 (N=49)

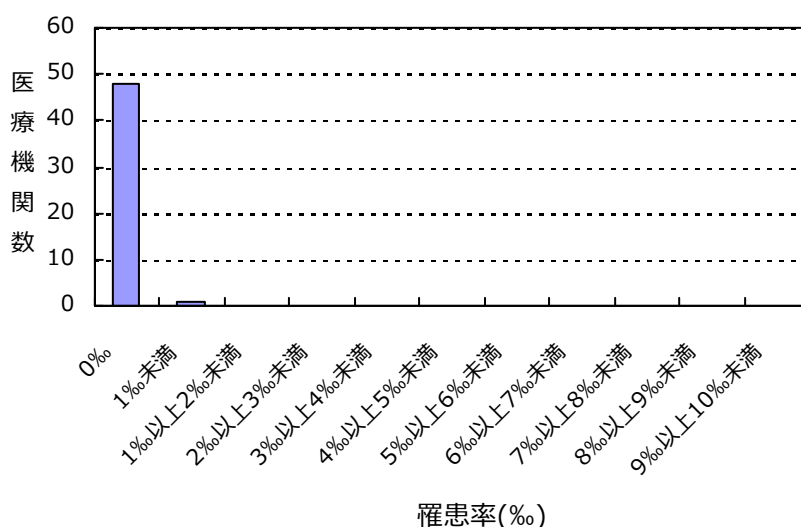

感染率

薬剤耐性菌名	総入院患者数	感染症患者数	全体の感染率	集計対象医療機関の感染率(‰)の分布
VRE	112,339	1	0.01%	0.00 0.15

集計対象医療機関の感染率 (N=49)

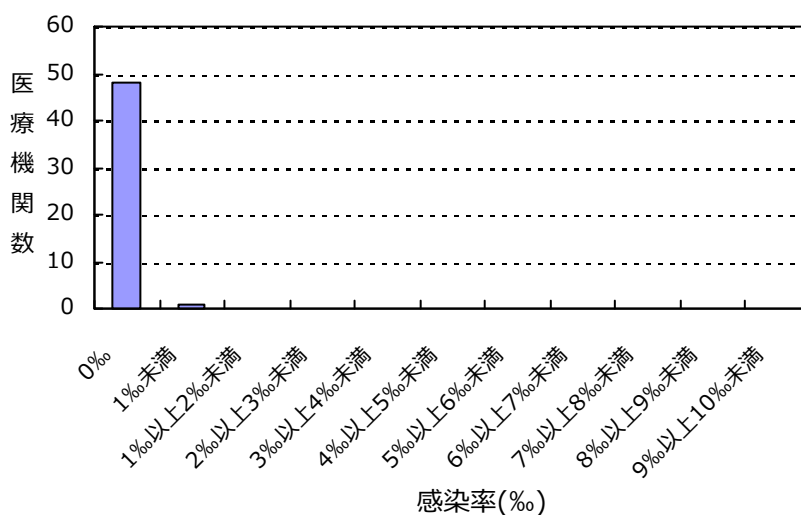

(大阪府)

公開情報 2015年10月～12月 四半期報(全集計対象医療機関)

院内感染対策サーベイランス 全入院患者部門



2. 新規感染症患者数と罹患率

ペニシリン耐性肺炎球菌(PRSP)感染症

罹患率

薬剤耐性菌名	総入院患者数	継続感染症患者数	新規感染症患者数	全体の罹患率	集計対象医療機関の罹患率(‰)の分布
PRSP	112,339	0	15	0.13‰	0.00 2.43

集計対象医療機関の罹患率 (N=49)

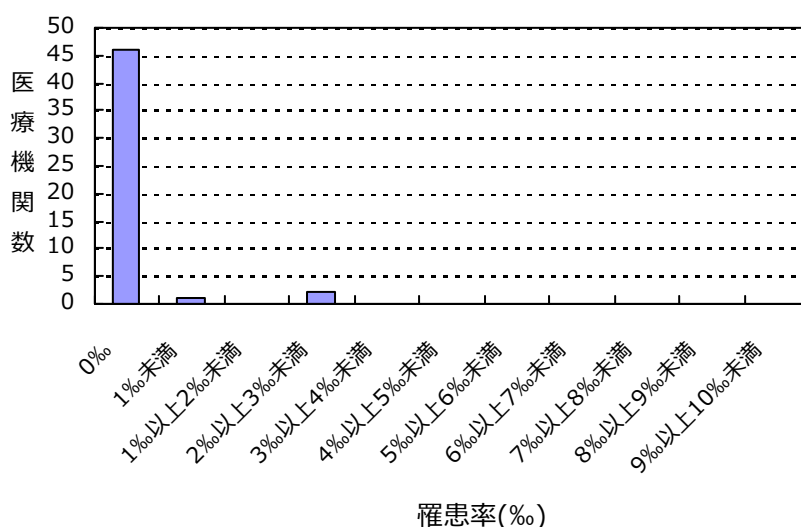

感染率

薬剤耐性菌名	総入院患者数	感染症患者数	全体の感染率	集計対象医療機関の感染率(‰)の分布
PRSP	112,339	15	0.13‰	0.00 2.43

集計対象医療機関の感染率 (N=49)

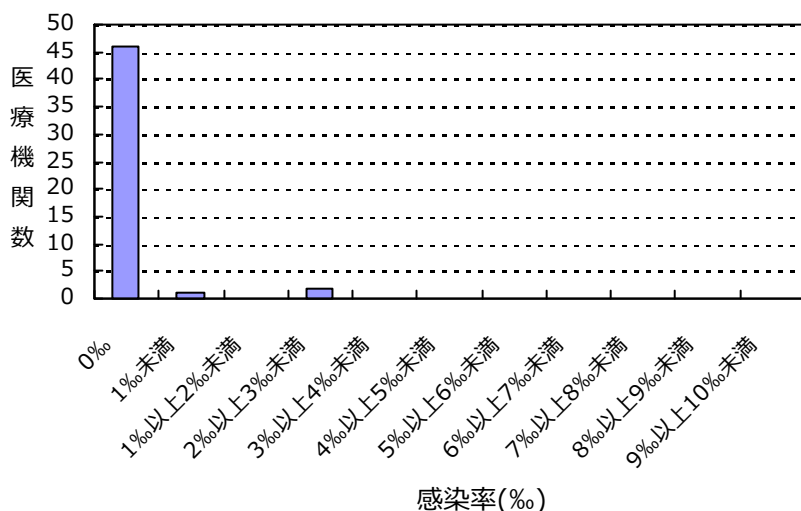

(大阪府)

公開情報 2015年10月～12月 四半期報(全集計対象医療機関)

院内感染対策サーベイランス 全入院患者部門



2. 新規感染症患者数と罹患率

多剤耐性緑膿菌(MDRP)感染症

罹患率

薬剤耐性菌名	総入院患者数	継続感染症患者数	新規感染症患者数	全体の罹患率	集計対象医療機関の罹患率(%)の分布
MDRP	112,339	0	2	0.02%	0.00 0.71

集計対象医療機関の罹患率 (N=49)

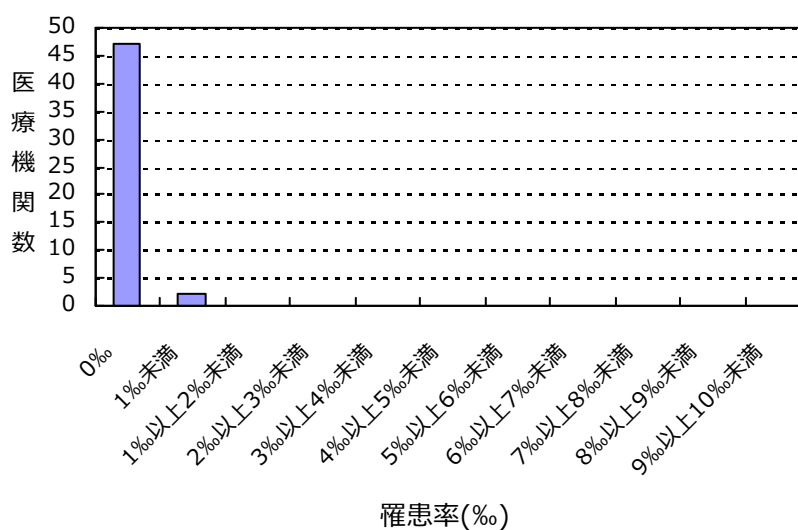

感染率

薬剤耐性菌名	総入院患者数	感染症患者数	全体の感染率	集計対象医療機関の感染率(%)の分布
MDRP	112,339	2	0.02%	0.00 0.71

集計対象医療機関の感染率 (N=49)

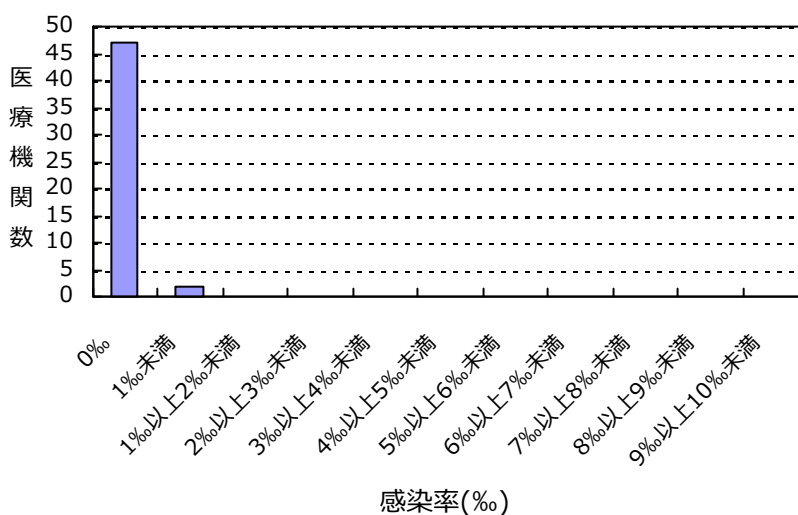

(大阪府)

公開情報 2015年10月～12月 四半期報(全集計対象医療機関)

院内感染対策サーベイランス 全入院患者部門



2. 新規感染症患者数と罹患率

多剤耐性アシネトバクター属(MDRA)感染症

罹患率

薬剤耐性菌名	総入院患者数	継続感染症患者数	新規感染症患者数	全体の罹患率	集計対象医療機関の罹患率(‰)の分布
MDRA	112,339	0	1	0.01%	0.00 0.19

集計対象医療機関の罹患率 (N=49)

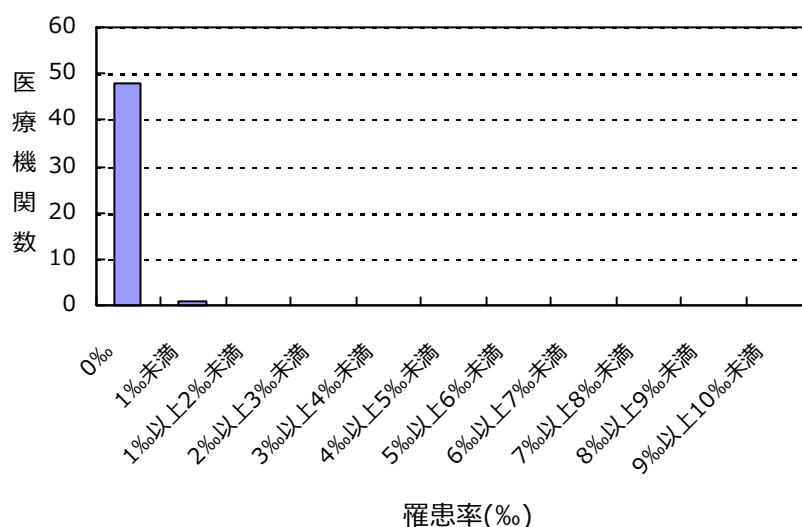

感染率

薬剤耐性菌名	総入院患者数	感染症患者数	全体の感染率	集計対象医療機関の感染率(‰)の分布
MDRA	112,339	1	0.01%	0.00 0.19

集計対象医療機関の感染率 (N=49)

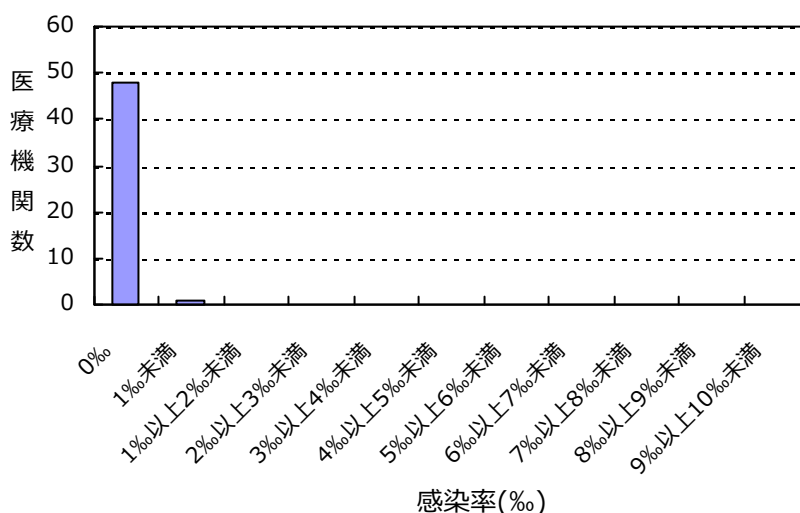

(大阪府)

公開情報 2015年10月～12月 四半期報(全集計対象医療機関)

院内感染対策サーベイランス 全入院患者部門



2. 新規感染症患者数と罹患率

カルバペネム耐性腸内細菌科細菌(CRE)感染症

罹患率

薬剤耐性菌名	総入院患者数	継続感染症患者数	新規感染症患者数	全体の罹患率	集計対象医療機関の罹患率(%)の分布
CRE	112,339	0	3	0.03%	0.00 1.55

集計対象医療機関の罹患率 (N=49)

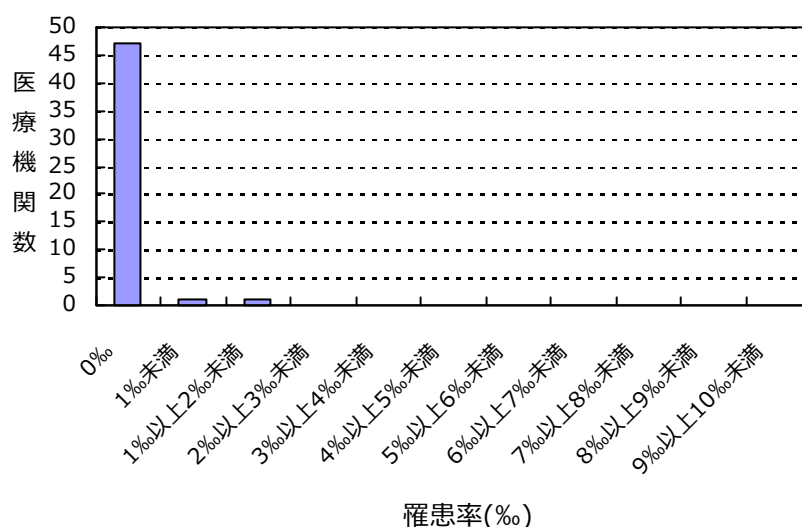

感染率

薬剤耐性菌名	総入院患者数	感染症患者数	全体の感染率	集計対象医療機関の感染率(%)の分布
CRE	112,339	3	0.03%	0.00 1.55

集計対象医療機関の感染率 (N=49)

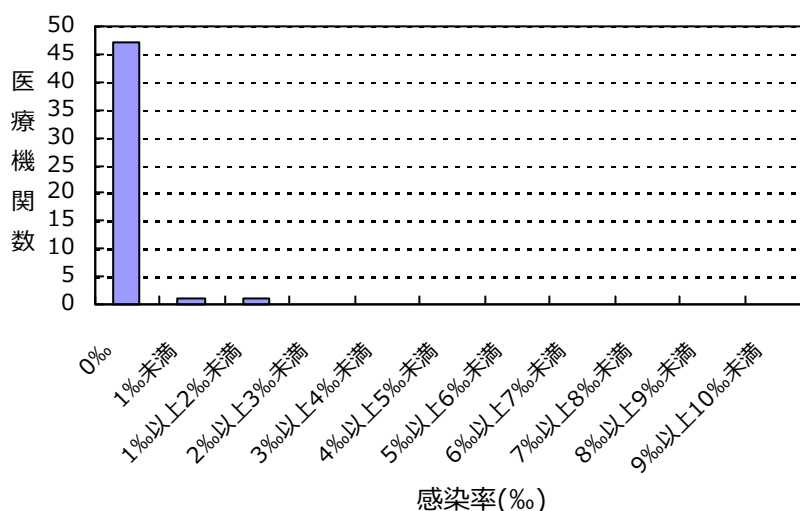

(大阪府)

公開情報 2015年10月～12月 四半期報(全集計対象医療機関)

院内感染対策サーベイランス 全入院患者部門



2. 新規感染症患者数と罹患率

バンコマイシン耐性黄色ブドウ球菌(VRSA)感染症の報告はありませんでした

総入院患者数、感染症患者数、罹患率、感染率の説明

総入院患者数 = (対象期間の各月の新規入院患者数の合計) + (対象期間の一番初めの月の継続入院患者数)

感染症患者数 = (新規感染症患者数) + (対象期間の一番初めの月の継続感染症患者数)

新規感染症患者数 = 対象期間の各月の新規感染症患者数の合計

継続感染症患者数 = 対象期間の一番初めの月より前に新規感染症患者とされ、対象期間の一番初めの月に改めて検査した際にも、継続的に同じ耐性菌に感染していた患者の数

罹患率 = (新規感染症患者数) ÷ ((総入院患者数) - (対象期間の一番初めの月の継続感染症患者数)) × 1000

感染率 = (感染症患者数) ÷ (総入院患者数) × 1000

全体の罹患率 = (集計対象医療機関の新規感染症患者数合計) ÷ ((集計対象医療機関の総入院患者数合計) - (集計対象医療機関の対象期間の一番初めの月の継続感染症患者数合計)) × 1000

全体の感染率 = (集計対象医療機関の感染症患者数合計) ÷ (集計対象医療機関の総入院患者数合計) × 1000

3. 耐性菌新規感染症・感染症患者の性別内訳

新規感染症患者

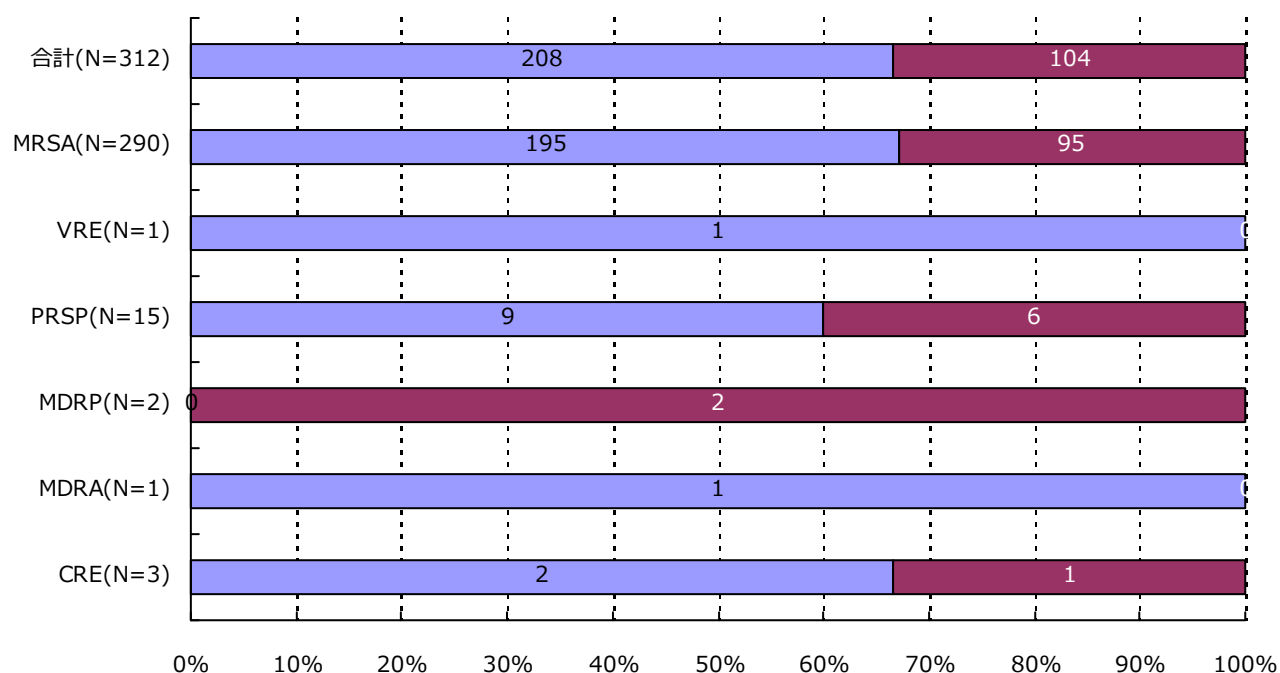

分類	合計	MRSA	VRSA	VRE	PRSP	MDRP	MDRA	CRE
男	208 (66.7%)	195 (67.2%)	0 (-)	1 (100.0%)	9 (60.0%)	0 (-)	1 (100.0%)	2 (66.7%)
女	104 (33.3%)	95 (32.8%)	0 (-)	0 (-)	6 (40.0%)	2 (100.0%)	0 (-)	1 (33.3%)
合計	312	290	0	1	15	2	1	3

3. 耐性菌新規感染症・感染症患者の性別内訳

感染症患者

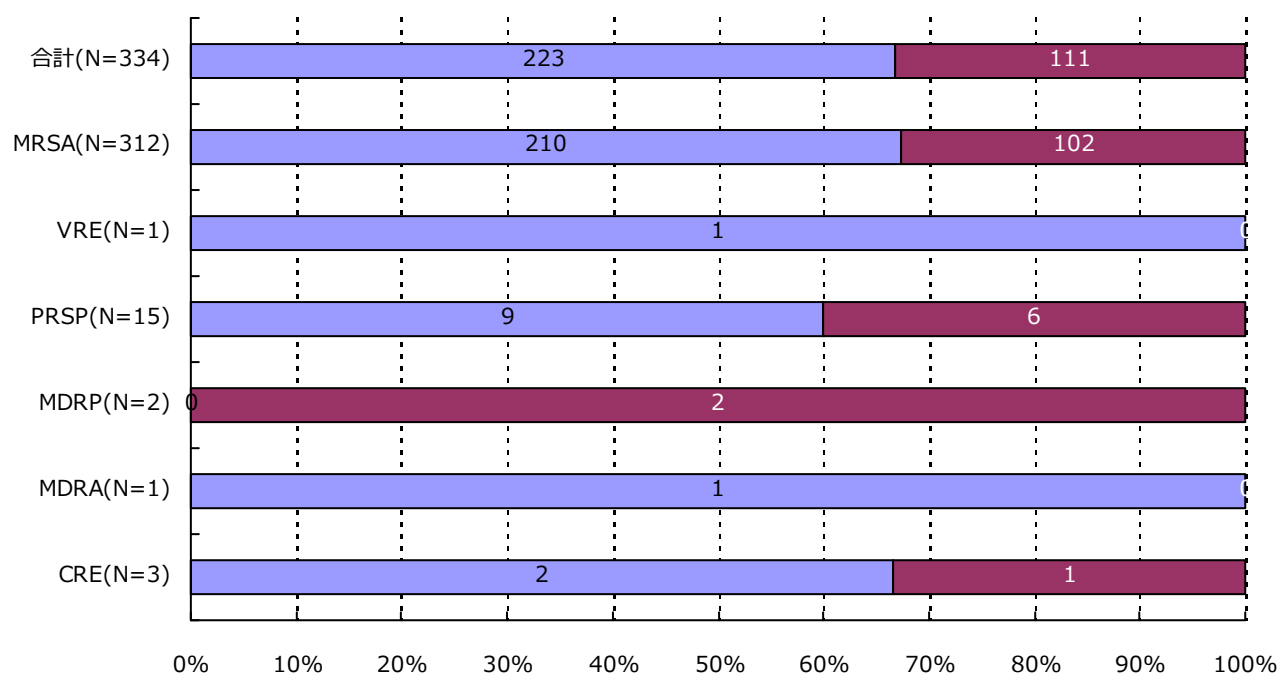

分類	合計	MRSA	VRSA	VRE	PRSP	MDRP	MDRA	CRE
男	223 (66.8%)	210 (67.3%)	0 (-)	1 (100.0%)	9 (60.0%)	0 (-)	1 (100.0%)	2 (66.7%)
女	111 (33.2%)	102 (32.7%)	0 (-)	0 (-)	6 (40.0%)	2 (100.0%)	0 (-)	1 (33.3%)
合計	334	312	0	1	15	2	1	3

4. 耐性菌新規感染症・感染症患者の年齢別内訳

新規感染症患者

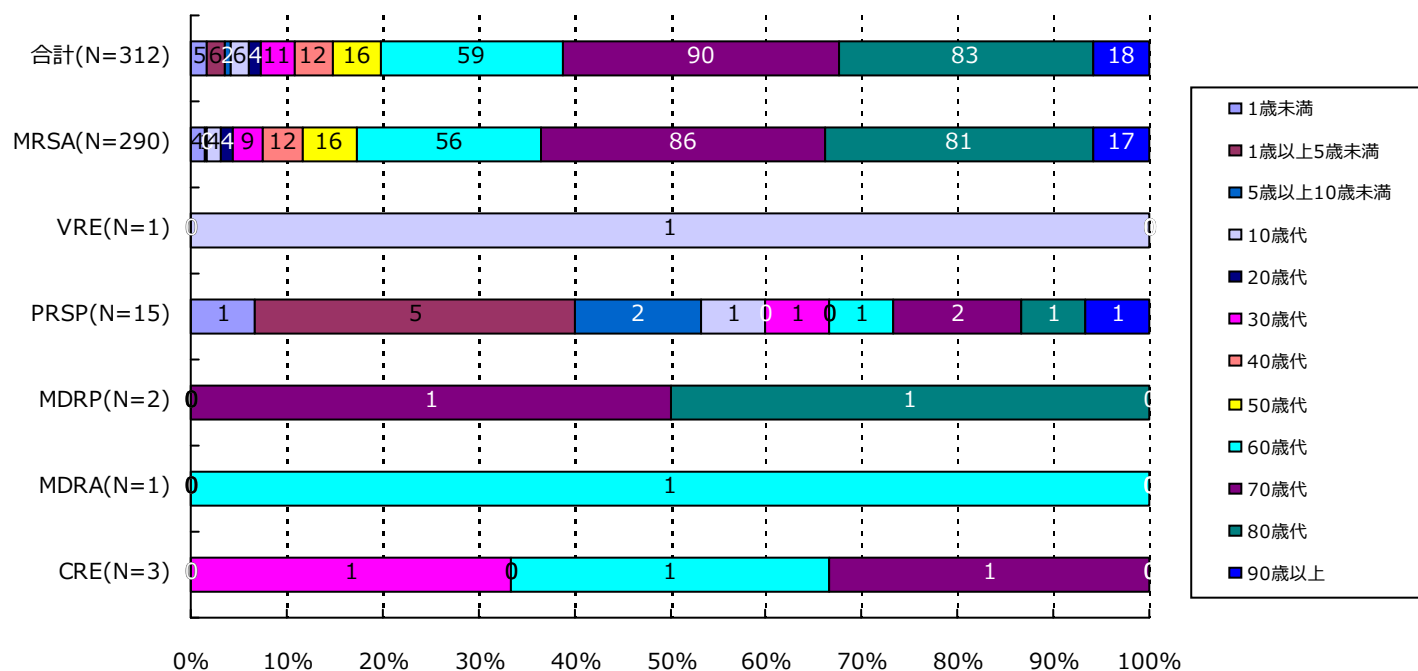

分類	合計	MRSA	VRSA	VRE	PRSP	MDRP	MDRA	CRE
1歳未満	5(1.6%)	4(1.4%)	0(-)	0(-)	1(6.7%)	0(-)	0(-)	0(-)
1歳以上5歳未満	6(1.9%)	1(0.3%)	0(-)	0(-)	5(33.3%)	0(-)	0(-)	0(-)
5歳以上10歳未満	2(0.6%)	0(-)	0(-)	0(-)	2(13.3%)	0(-)	0(-)	0(-)
10歳代	6(1.9%)	4(1.4%)	0(-)	1(100.0%)	1(6.7%)	0(-)	0(-)	0(-)
20歳代	4(1.3%)	4(1.4%)	0(-)	0(-)	0(-)	0(-)	0(-)	0(-)
30歳代	11(3.5%)	9(3.1%)	0(-)	0(-)	1(6.7%)	0(-)	0(-)	1(33.3%)
40歳代	12(3.8%)	12(4.1%)	0(-)	0(-)	0(-)	0(-)	0(-)	0(-)
50歳代	16(5.1%)	16(5.5%)	0(-)	0(-)	0(-)	0(-)	0(-)	0(-)
60歳代	59(18.9%)	56(19.3%)	0(-)	0(-)	1(6.7%)	0(-)	1(100.0%)	1(33.3%)
70歳代	90(28.8%)	86(29.7%)	0(-)	0(-)	2(13.3%)	1(50.0%)	0(-)	1(33.3%)
80歳代	83(26.6%)	81(27.9%)	0(-)	0(-)	1(6.7%)	1(50.0%)	0(-)	0(-)
90歳以上	18(5.8%)	17(5.9%)	0(-)	0(-)	1(6.7%)	0(-)	0(-)	0(-)
合計	312	290	0	1	15	2	1	3

4. 耐性菌新規感染症・感染症患者の年齢別内訳

感染症患者

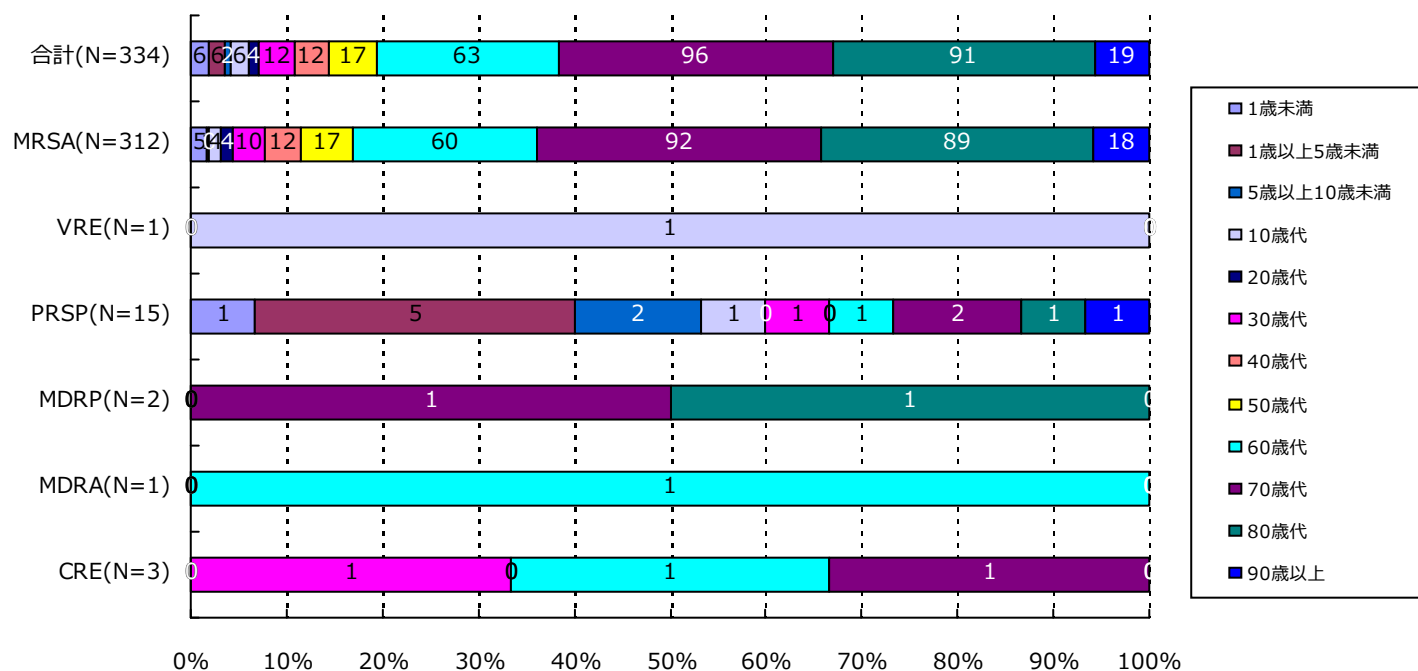

分類	合計	MRSA	VRSA	VRE	PRSP	MDRP	MDRA	CRE
1歳未満	6(1.8%)	5(1.6%)	0(-)	0(-)	1(6.7%)	0(-)	0(-)	0(-)
1歳以上5歳未満	6(1.8%)	1(0.3%)	0(-)	0(-)	5(33.3%)	0(-)	0(-)	0(-)
5歳以上10歳未満	2(0.6%)	0(-)	0(-)	0(-)	2(13.3%)	0(-)	0(-)	0(-)
10歳代	6(1.8%)	4(1.3%)	0(-)	1(100.0%)	1(6.7%)	0(-)	0(-)	0(-)
20歳代	4(1.2%)	4(1.3%)	0(-)	0(-)	0(-)	0(-)	0(-)	0(-)
30歳代	12(3.6%)	10(3.2%)	0(-)	0(-)	1(6.7%)	0(-)	0(-)	1(33.3%)
40歳代	12(3.6%)	12(3.8%)	0(-)	0(-)	0(-)	0(-)	0(-)	0(-)
50歳代	17(5.1%)	17(5.4%)	0(-)	0(-)	0(-)	0(-)	0(-)	0(-)
60歳代	63(18.9%)	60(19.2%)	0(-)	0(-)	1(6.7%)	0(-)	1(100.0%)	1(33.3%)
70歳代	96(28.7%)	92(29.5%)	0(-)	0(-)	2(13.3%)	1(50.0%)	0(-)	1(33.3%)
80歳代	91(27.2%)	89(28.5%)	0(-)	0(-)	1(6.7%)	1(50.0%)	0(-)	0(-)
90歳以上	19(5.7%)	18(5.8%)	0(-)	0(-)	1(6.7%)	0(-)	0(-)	0(-)
合計	334	312	0	1	15	2	1	3

5. 耐性菌新規感染症・感染症患者の検体*内訳

新規感染症患者

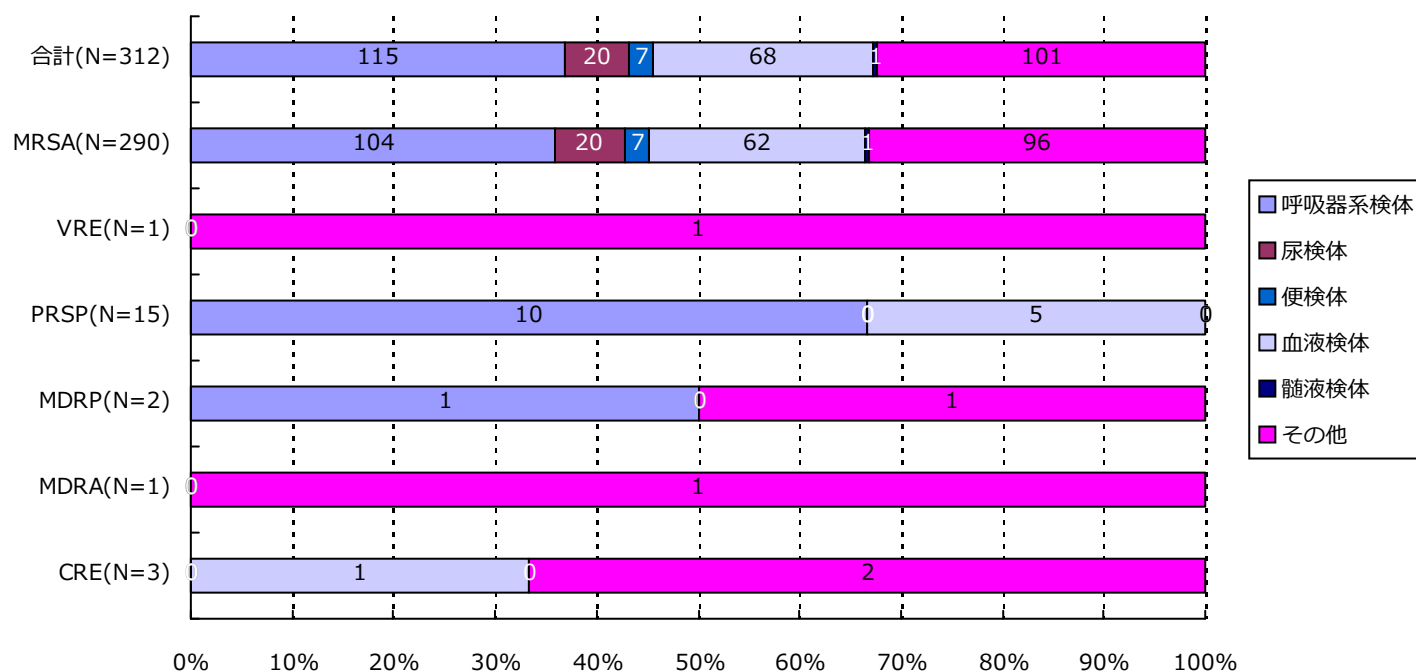

分類	合計	MRSA	VRSA	VRE	PRSP	MDRP	MDRA	CRE
呼吸器系	115(36.9%)	104(35.9%)	0(-)	0(-)	10(66.7%)	1(50.0%)	0(-)	0(-)
尿検体	20(6.4%)	20(6.9%)	0(-)	0(-)	0(-)	0(-)	0(-)	0(-)
便検体	7(2.2%)	7(2.4%)	0(-)	0(-)	0(-)	0(-)	0(-)	0(-)
血液検体	68(21.8%)	62(21.4%)	0(-)	0(-)	5(33.3%)	0(-)	0(-)	1(33.3%)
髄液検体	1(0.3%)	1(0.3%)	0(-)	0(-)	0(-)	0(-)	0(-)	0(-)
その他	101(32.4%)	96(33.1%)	0(-)	1(100.0%)	0(-)	1(50.0%)	1(100.0%)	2(66.7%)
合計	312	290	0	1	15	2	1	3

*検体区分については巻末の資料 1 を参照

5. 耐性菌新規感染症・感染症患者の検体*内訳

感染症患者

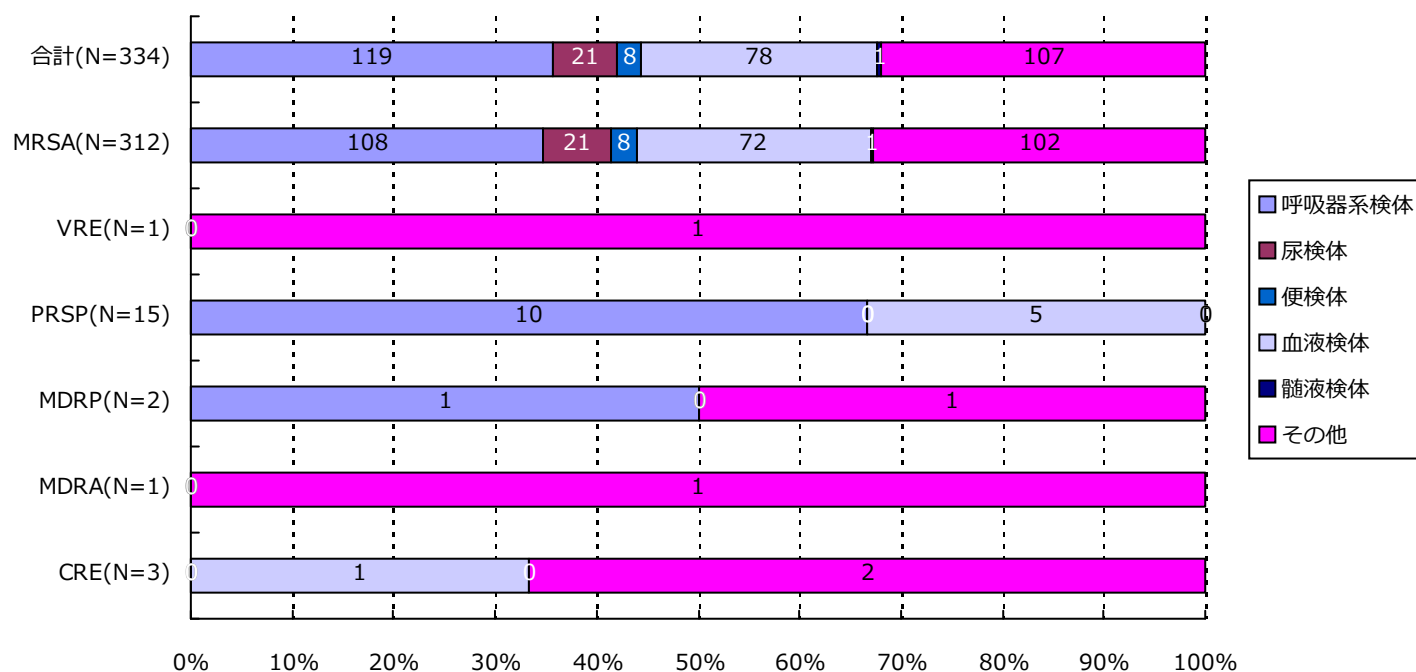

分類	合計	MRSA	VRSA	VRE	PRSP	MDRP	MDRA	CRE
呼吸器系	119(35.6%)	108(34.6%)	0(-)	0(-)	10(66.7%)	1(50.0%)	0(-)	0(-)
尿検体	21(6.3%)	21(6.7%)	0(-)	0(-)	0(-)	0(-)	0(-)	0(-)
便検体	8(2.4%)	8(2.6%)	0(-)	0(-)	0(-)	0(-)	0(-)	0(-)
血液検体	78(23.4%)	72(23.1%)	0(-)	0(-)	5(33.3%)	0(-)	0(-)	1(33.3%)
髄液検体	1(0.3%)	1(0.3%)	0(-)	0(-)	0(-)	0(-)	0(-)	0(-)
その他	107(32.0%)	102(32.7%)	0(-)	1(100.0%)	0(-)	1(50.0%)	1(100.0%)	2(66.7%)
合計	334	312	0	1	15	2	1	3

*検体区分については巻末の資料 1 を参照

6. 耐性菌新規感染症・感染症患者の感染症名別内訳

新規感染症患者

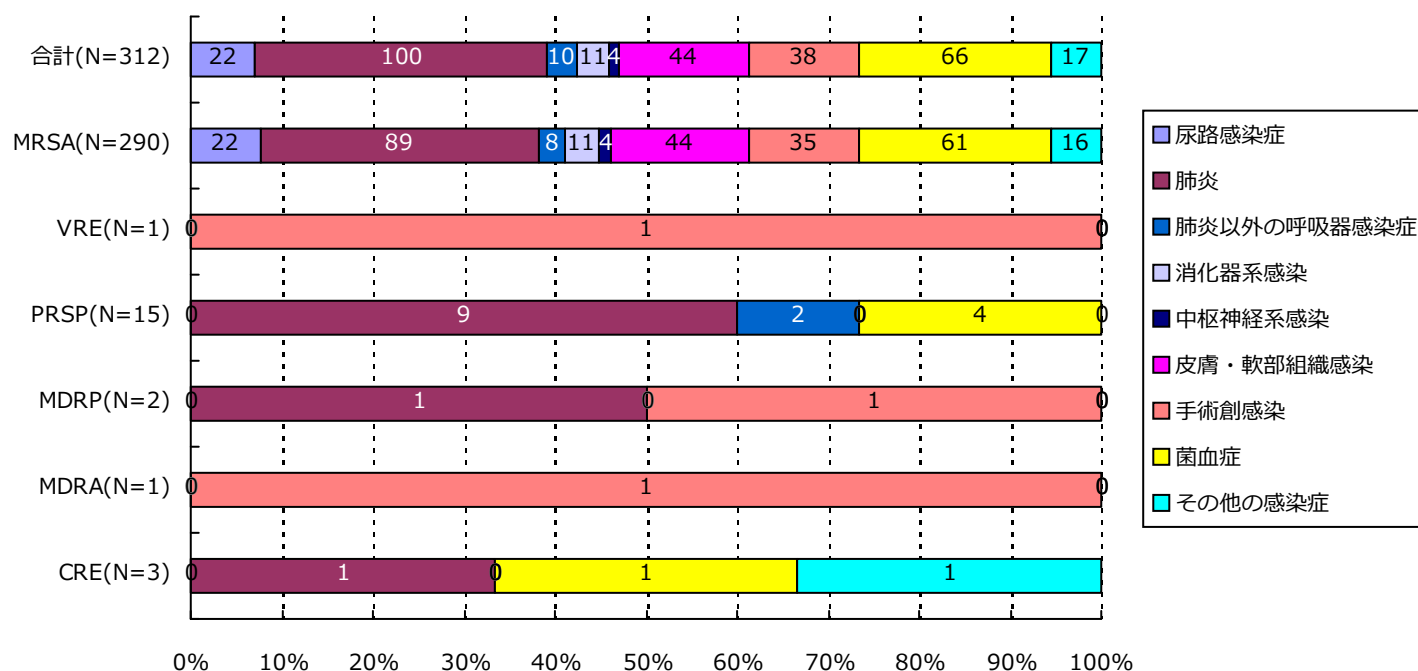

分類	合計	MRSA	VRSA	VRE	PRSP	MDRP	MDRA	CRE
尿路	22(7.1%)	22(7.6%)	0(-)	0(-)	0(-)	0(-)	0(-)	0(-)
肺炎	100(32.1%)	89(30.7%)	0(-)	0(-)	9(60.0%)	1(50.0%)	0(-)	1(33.3%)
肺炎以外	10(3.2%)	8(2.8%)	0(-)	0(-)	2(13.3%)	0(-)	0(-)	0(-)
消化器系	11(3.5%)	11(3.8%)	0(-)	0(-)	0(-)	0(-)	0(-)	0(-)
中枢神経系	4(1.3%)	4(1.4%)	0(-)	0(-)	0(-)	0(-)	0(-)	0(-)
皮膚・軟部	44(14.1%)	44(15.2%)	0(-)	0(-)	0(-)	0(-)	0(-)	0(-)
手術創	38(12.2%)	35(12.1%)	0(-)	1(100.0%)	0(-)	1(50.0%)	1(100.0%)	0(-)
菌血症	66(21.2%)	61(21.0%)	0(-)	0(-)	4(26.7%)	0(-)	0(-)	1(33.3%)
その他	17(5.4%)	16(5.5%)	0(-)	0(-)	0(-)	0(-)	0(-)	1(33.3%)
合計	312	290	0	1	15	2	1	3

6. 耐性菌新規感染症・感染症患者の感染症名別内訳

感染症患者

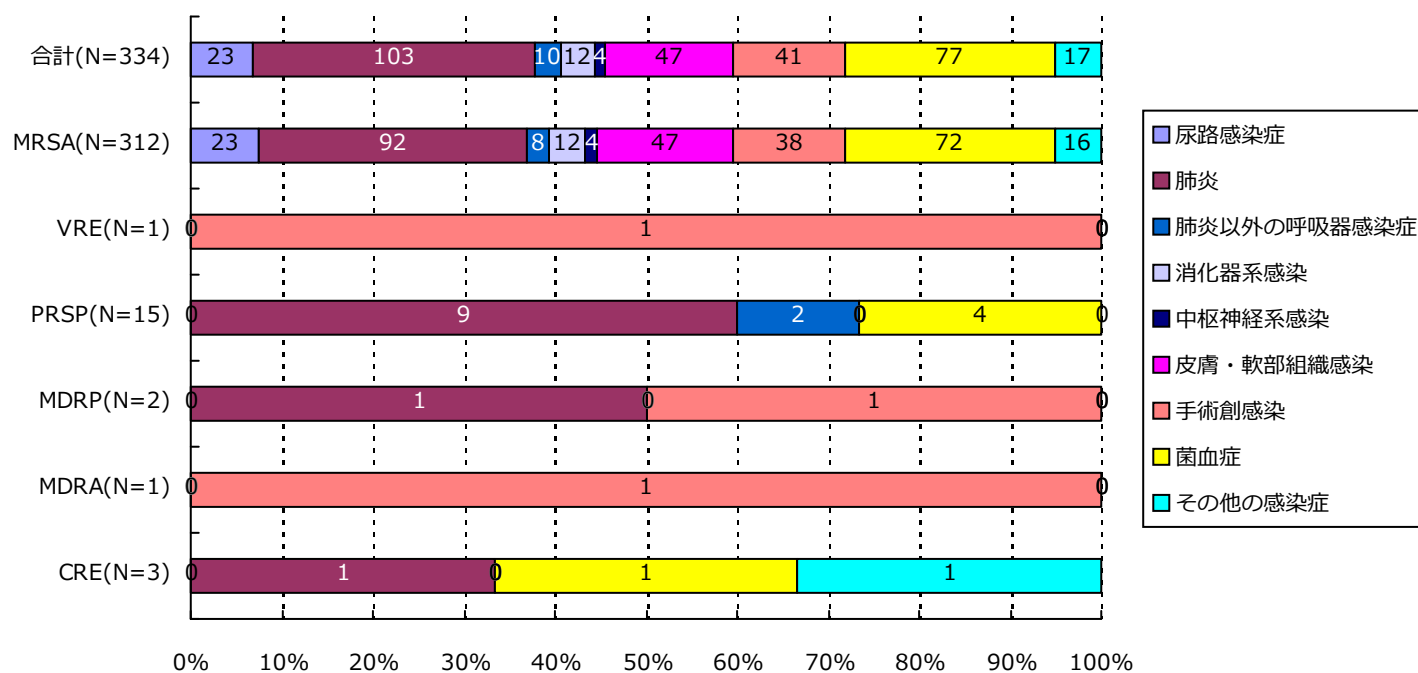

分類	合計	MRSA	VRSA	VRE	PRSP	MDRP	MDRA	CRE
尿路	23(6.9%)	23(7.4%)	0(-)	0(-)	0(-)	0(-)	0(-)	0(-)
肺炎	103(30.8%)	92(29.5%)	0(-)	0(-)	9(60.0%)	1(50.0%)	0(-)	1(33.3%)
肺炎以外	10(3.0%)	8(2.6%)	0(-)	0(-)	2(13.3%)	0(-)	0(-)	0(-)
消化器系	12(3.6%)	12(3.8%)	0(-)	0(-)	0(-)	0(-)	0(-)	0(-)
中枢神経系	4(1.2%)	4(1.3%)	0(-)	0(-)	0(-)	0(-)	0(-)	0(-)
皮膚・軟部	47(14.1%)	47(15.1%)	0(-)	0(-)	0(-)	0(-)	0(-)	0(-)
手術創	41(12.3%)	38(12.2%)	0(-)	1(100.0%)	0(-)	1(50.0%)	1(100.0%)	0(-)
菌血症	77(23.1%)	72(23.1%)	0(-)	0(-)	4(26.7%)	0(-)	0(-)	1(33.3%)
その他	17(5.1%)	16(5.1%)	0(-)	0(-)	0(-)	0(-)	0(-)	1(33.3%)
合計	334	312	0	1	15	2	1	3

7. 耐性菌新規感染症・感染症患者の診療科*別内訳

新規感染症患者

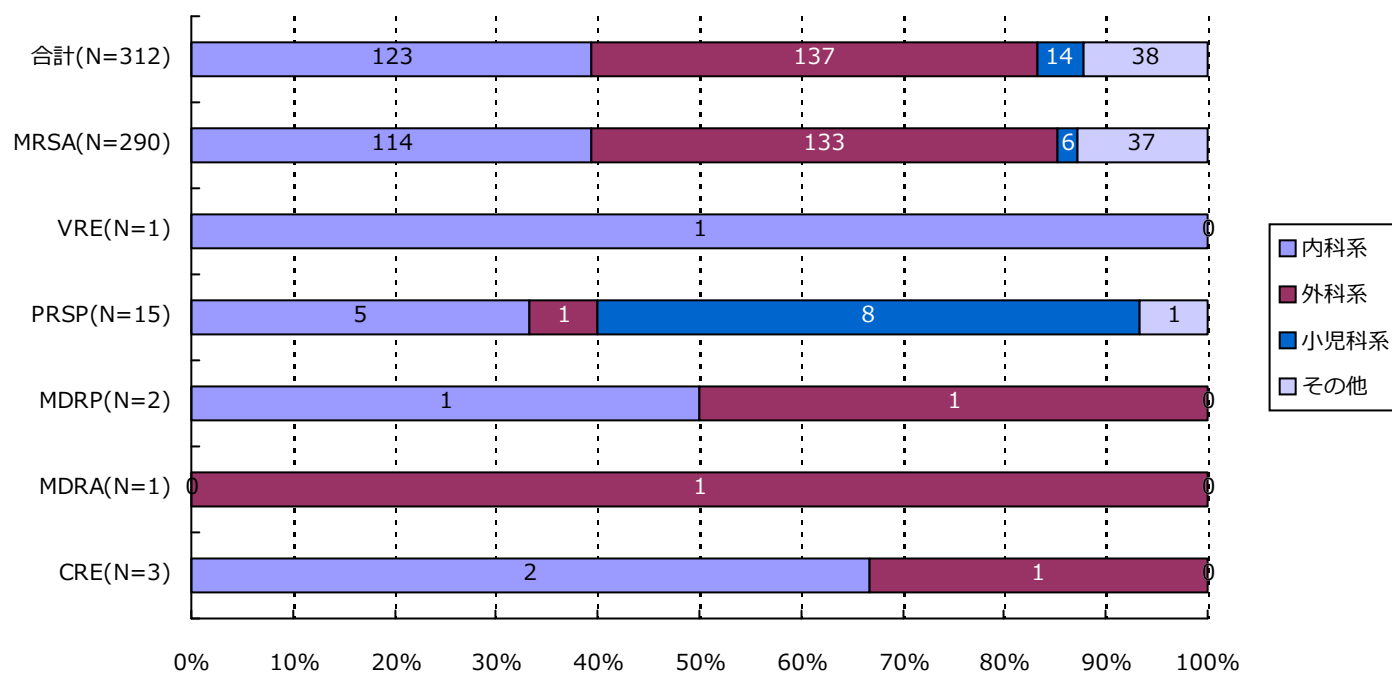

分類	合計	MRSA	VRSA	VRE	PRSP	MDRP	MDRA	CRE
内科系	123(39.4%)	114(39.3%)	0(-)	1(100.0%)	5(33.3%)	1(50.0%)	0(-)	2(66.7%)
外科系	137(43.9%)	133(45.9%)	0(-)	0(-)	1(6.7%)	1(50.0%)	1(100.0%)	1(33.3%)
小児科系	14(4.5%)	6(2.1%)	0(-)	0(-)	8(53.3%)	0(-)	0(-)	0(-)
その他	38(12.2%)	37(12.8%)	0(-)	0(-)	1(6.7%)	0(-)	0(-)	0(-)
合計	312	290	0	1	15	2	1	3

*診療科の内訳については巻末の資料2を参照

7. 耐性菌新規感染症・感染症患者の診療科*別内訳

感染症患者

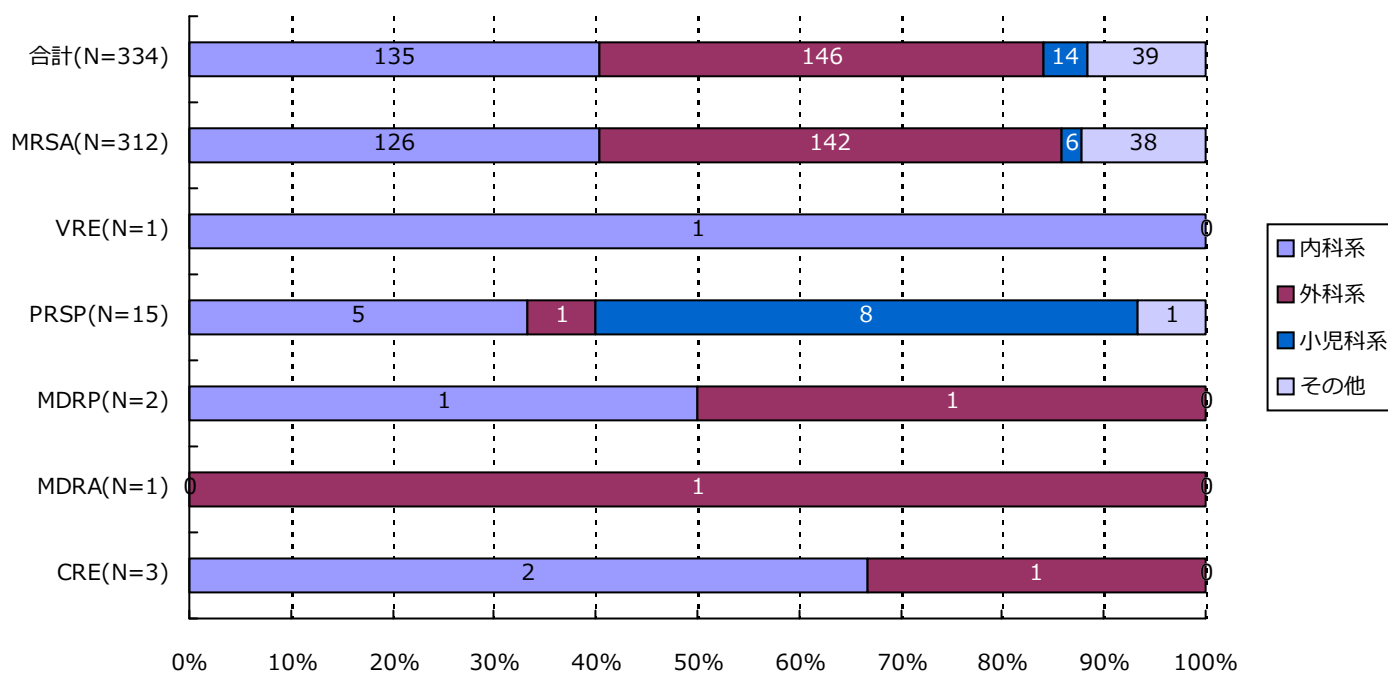

分類	合計	MRSA	VRSA	VRE	PRSP	MDRP	MDRA	CRE
内科系	135(40.4%)	126(40.4%)	0(-)	1(100.0%)	5(33.3%)	1(50.0%)	0(-)	2(66.7%)
外科系	146(43.7%)	142(45.5%)	0(-)	0(-)	1(6.7%)	1(50.0%)	1(100.0%)	1(33.3%)
小児科系	14(4.2%)	6(1.9%)	0(-)	0(-)	8(53.3%)	0(-)	0(-)	0(-)
その他	39(11.7%)	38(12.2%)	0(-)	0(-)	1(6.7%)	0(-)	0(-)	0(-)
合計	334	312	0	1	15	2	1	3

*診療科の内訳については巻末の資料2を参照

・ 資料 1

呼吸器系検体	喀出痰
	気管内採痰
	気管支洗浄液
	咽頭粘液
	鼻腔内
	口腔内
	生検材料(肺)
	胸水
	その他(呼吸器)
尿検体	自然排尿
	採尿カテーテル
	留置カテーテル
	カテーテル尿
便検体	糞便
血液検体	静脈血
	動脈血
髄液検体	髄液
その他	尿道分泌液
	膣分泌液
	胃・十二指腸液
	胆汁
	生検材料(消化管)
	腹水
	関節液
	その他

・ 資料 2

内科系	内科
	循環器内科
	神経内科
	呼吸器内科
	消化器内科
	胃腸科
	内分泌・代謝内科
	腎臓内科
	糖尿病内科
	アレルギー・膠原病内科
	膠原病内科
	アレルギー内科
	リウマチ内科
	血液内科
	感染症内科
	老人内科
	心療内科
外科系	外科
	消化器外科
	肛門科
	肝胆脾外科
	心血管外科
	内分泌外科
	呼吸器外科
	小児外科
	小児循環器外科
	小児消化器外科
	産婦人科
	産科
	婦人科
	整形外科
	美容外科
	眼科
	耳鼻咽喉科
	気管食道科
	泌尿器科
	皮膚・泌尿器科
小児科系	皮膚科
	脳神経外科
	形成外科
	歯科口腔外科
	歯科
	小児歯科
	矯正歯科
	口腔外科
	手術部
	移植・人工臓器科
	小児科
	新生児科
	新生児集中治療部(NICU)
	周産期センター
その他	性病科
	神経科
	精神科
	放射線科
	総合診療部
	救急部
	救急・集中治療部
	集中治療部(ICU)
	冠動脈疾患集中治療部(CCU)
	内視鏡科
	透析科
	理学療法・リハビリテーション科
	理学療法科
	リハビリテーション科
	麻酔科
	その他

精度管理について

四半期報ではVRSAに対してのみ、報告医療機関にその真偽を確認し誤報告を除外している。

資料 3 厚生労働省 院内感染対策サーベイランス 薬剤耐性菌 判定基準 (Ver.3.1)

菌名	概要*	菌名コード	微量液体希釈法の基準*	ディスク拡散法の基準
メチシリン耐性黄色ブドウ球菌 (MRSA)	MPIPC が “R” の <i>Staphylococcus aureus</i> (または CFX がディスク拡散法で “R”)、または選択培地で MRSA と確認された菌	1301、1303	MPIPC \geq 4 μ g/ml	MPIPC \leq 10mm または CFX \leq 21mm
バンコマイシン耐性黄色ブドウ球菌 (VRSA)	VCM が微量液体希釈法で “R” の <i>Staphylococcus aureus</i>	1301、1303-1306	VCM \geq 16 μ g/ml	
バンコマイシン耐性腸球菌 (VRE)	下記のいずれかの条件を満たす <i>Enterococcus</i> spp. ・ VCM が微量液体希釈法で耐性 + ・ VCM がディスク拡散法で “R” ・ 選択培地で VRE と確認された菌 注) 種の同定が行われていない <i>Enterococcus</i> sp. は除く	1201、1202、1205、1206、1209、1210、1213-1217	VCM \geq 16 μ g/ml +	VCM \leq 14mm
ペニシリン耐性肺炎球菌 (PRSP)	PCG が微量液体希釈法で耐性 +、または MPIPC がディスク拡散法で “S 以外” の <i>Streptococcus pneumoniae</i>	1131	PCG \geq 0.125 μ g/ml +	MPIPC \leq 19mm または PCG が試薬会社の基準で “S 以外” (例 \leq 23mm) ‡
多剤耐性緑膿菌 (MDRP)	下記のすべての条件を満たす <i>Pseudomonas aeruginosa</i> ・ カルバペネム系 (IPM、MEPM のいずれか) が微量液体希釈法で耐性 +、またはディスク拡散法で “R” ・ アミノグリコシド系は AMK が微量液体希釈法で耐性 +、またはディスク拡散法で “R” ・ フルオロキノロン系が “R” (NFLX、OFLX、LVFX、LFLX、CPFX、GFLX のいずれか)	4001	IPM・MEPM \geq 16 μ g/ml + AMK \geq 32 μ g/ml + NFLX \geq 16 μ g/ml OFLX・LVFX・LFLX・GFLX \geq 8 μ g/ml CPFX \geq 4 μ g/ml	IPM・MEPM \leq 13mm + AMK \leq 14mm NFLX・OFLX \leq 12mm LVFX \leq 13mm、LFLX \leq 18mm CPFX \leq 15mm、GFLX \leq 14mm
多剤耐性アシネトバクター属 (MDRA)	下記のすべての条件を満たす <i>Acinetobacter</i> spp. ・ カルバペネム系が “R” (IPM、MEPM のいずれか) ・ アミノグリコシド系は AMK が微量液体希釈法で耐性 +、またはディスク拡散法で “R” ・ フルオロキノロン系が “R” (LVFX、CPFX、GFLX のいずれか)	4400-4403	IPM・MEPM \geq 16 μ g/ml AMK \geq 32 μ g/ml + LVFX・GFLX \geq 8 μ g/ml CPFX \geq 4 μ g/ml	IPM・MEPM \leq 13mm AMK \leq 14mm LVFX \leq 13mm、GFLX \leq 14mm CPFX \leq 15mm
カルバペネム耐性腸内細菌科細菌 (CRE)	下記のいずれかの条件を満たす腸内細菌科細菌 ・ MEPM が耐性 + ・ IPM が耐性 +、かつ CMZ が “R”	2000-2691、3150-3151	MEPM \geq 2 μ g/ml + IPM \geq 2 μ g/ml + かつ CMZ \geq 64 μ g/ml	MEPM \leq 22mm IPM \leq 22mm、かつ CMZ \leq 12mm

* 原則 S,I,R の判定は CLSI2012(M100-S22)に準拠

+ 感染症発生動向調査の基準に準拠

‡ PR(I)SP のスクリーニングにディスク拡散法で PCG を用いることは推奨されていないが、国内の現状を考慮し採用

(兵庫県)

公開情報 2015年10月～12月 四半期報(全集計対象医療機関)
院内感染対策サーベイランス 全入院患者部門



1. データ提出医療機関*数(36医療機関)

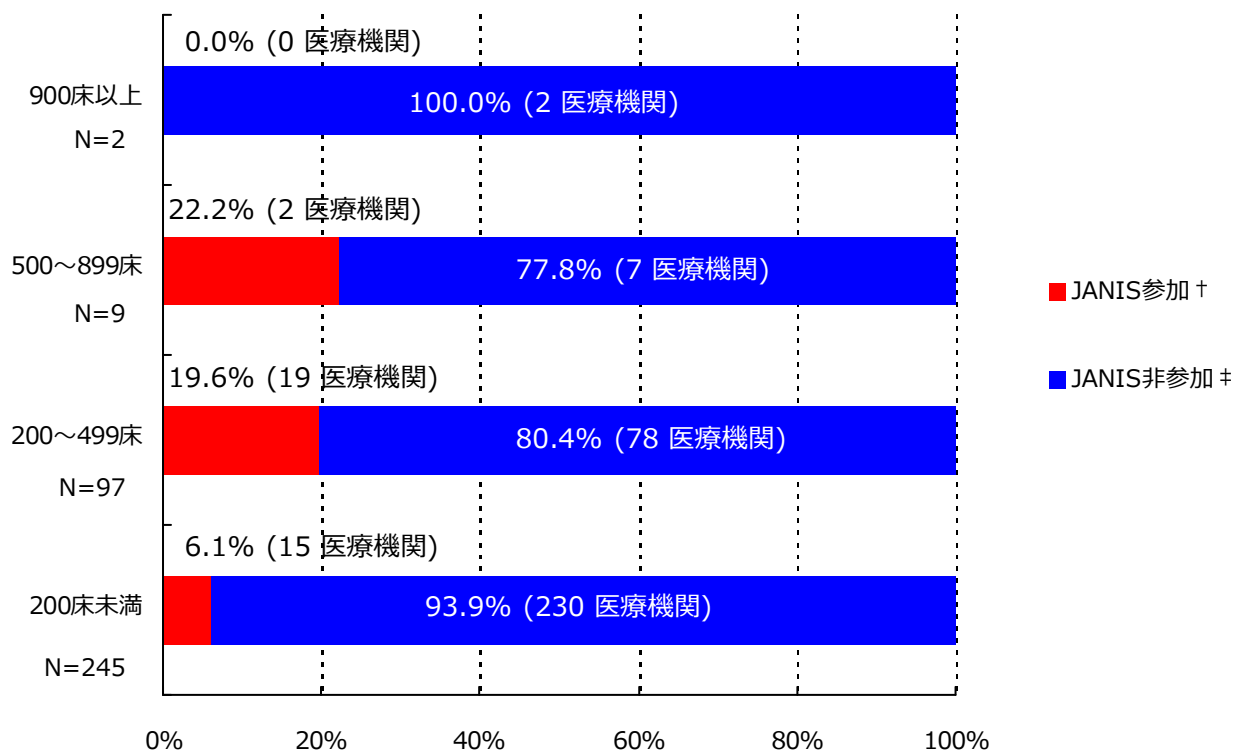

*ここではデータ提出医療機関は集計対象医療機関を表す

† JANIS参加 = 2015年10月～12月 集計対象医療機関数

‡ JANIS非参加 = (2014年 都道府県別医療機関数¶) - (2015年10月～12月 集計対象医療機関数)

病床数	2014年 都道府県別医療機関数¶	2015年10月～12月 集計対象医療機関数 (都道府県別医療機関数に占める割合)
900床以上	2	0 (0.0%)
500～899床	9	2 (22.2%)
200～499床	97	19 (19.6%)
200床未満	245	15 (6.1%)
病床数不明	-	0 (-)
合計	353	36 (10.2%)

¶平成26年医療施設（動態）調査を参照した。

(兵庫県)

公開情報 2015年10月～12月 四半期報(全集計対象医療機関)

院内感染対策サーベイランス 全入院患者部門



2. 新規感染症患者数と罹患率

メチシリン耐性黄色ブドウ球菌(MRSA)感染症

罹患率

薬剤耐性菌名	総入院患者数	継続感染症患者数	新規感染症患者数	全体の罹患率	集計対象医療機関の罹患率(‰)の分布
MRSA	57,142	22	190	3.33%	0.00 2.66 13.70

集計対象医療機関の罹患率 (N=36)

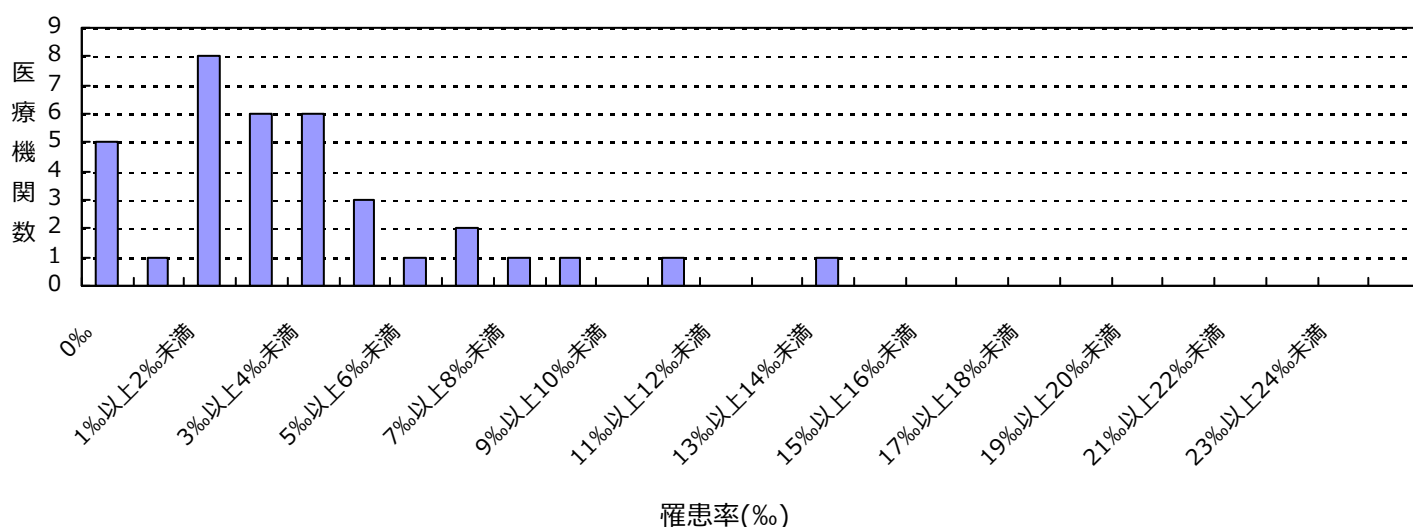

感染率

薬剤耐性菌名	総入院患者数	感染症患者数	全体の感染率	集計対象医療機関の感染率(‰)の分布
MRSA	57,142	212	3.71%	0.00 2.93 14.35

集計対象医療機関の感染率 (N=36)

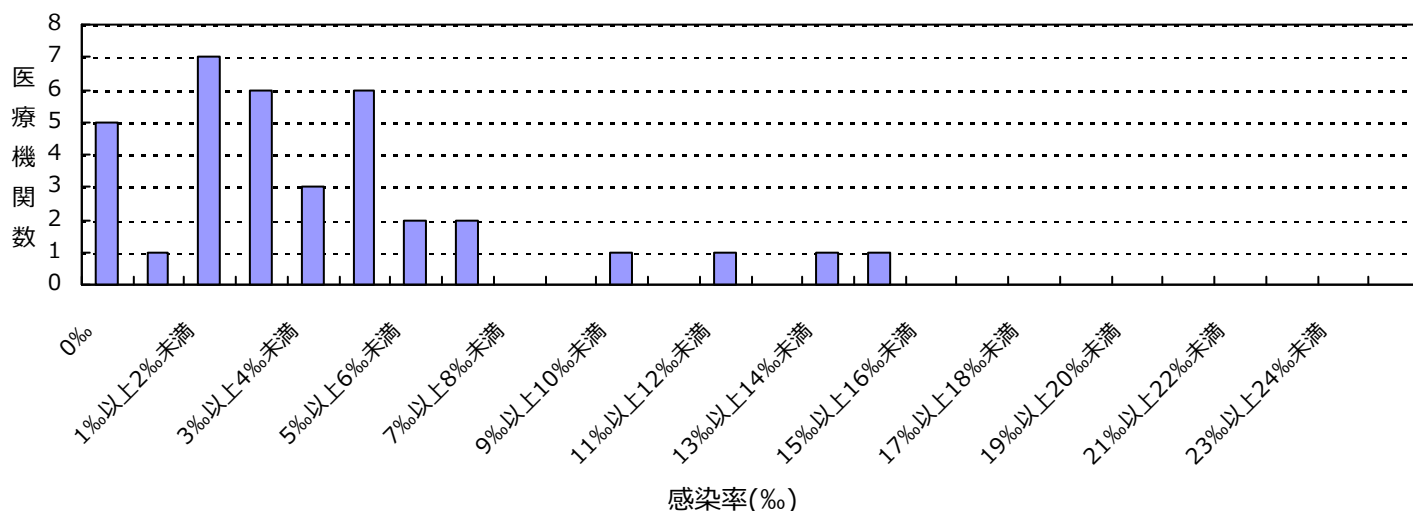

(兵庫県)

公開情報 2015年10月～12月 四半期報(全集計対象医療機関)

院内感染対策サーベイランス 全入院患者部門



2. 新規感染症患者数と罹患率

バンコマイシン耐性腸球菌(VRE)感染症

罹患率

薬剤耐性菌名	総入院患者数	継続感染症患者数	新規感染症患者数	全体の罹患率	集計対象医療機関の罹患率(‰)の分布
VRE	57,142	0	1	0.02%	0.00 0.52

集計対象医療機関の罹患率 (N=36)

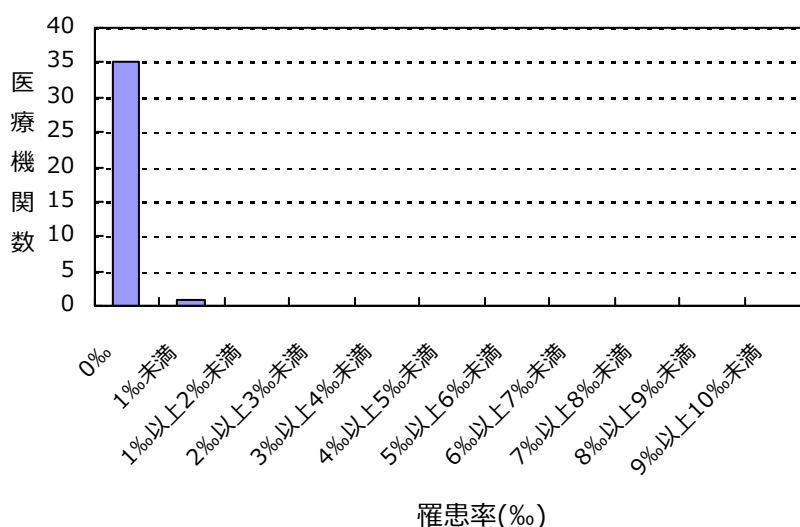

感染率

薬剤耐性菌名	総入院患者数	感染症患者数	全体の感染率	集計対象医療機関の感染率(‰)の分布
VRE	57,142	1	0.02%	0.00 0.52

集計対象医療機関の感染率 (N=36)

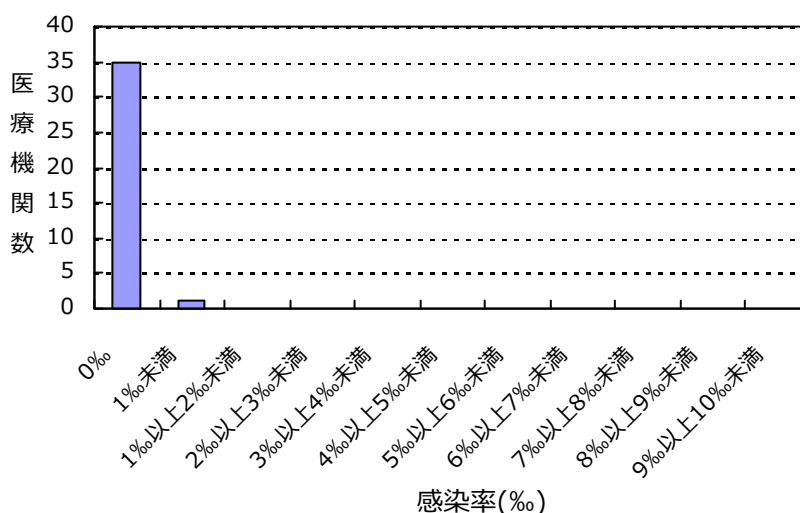

(兵庫県)

公開情報 2015年10月～12月 四半期報(全集計対象医療機関)

院内感染対策サーベイランス 全入院患者部門



2. 新規感染症患者数と罹患率

ペニシリン耐性肺炎球菌(PRSP)感染症

罹患率

薬剤耐性菌名	総入院患者数	継続感染症患者数	新規感染症患者数	全体の罹患率	集計対象医療機関の罹患率(‰)の分布
PRSP	57,142	0	1	0.02%	0.00 0.20

集計対象医療機関の罹患率 (N=36)

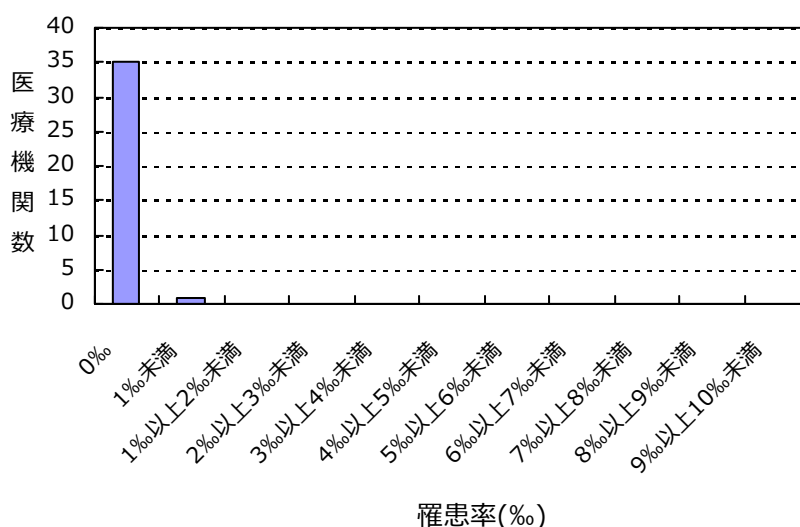

感染率

薬剤耐性菌名	総入院患者数	感染症患者数	全体の感染率	集計対象医療機関の感染率(‰)の分布
PRSP	57,142	1	0.02%	0.00 0.20

集計対象医療機関の感染率 (N=36)

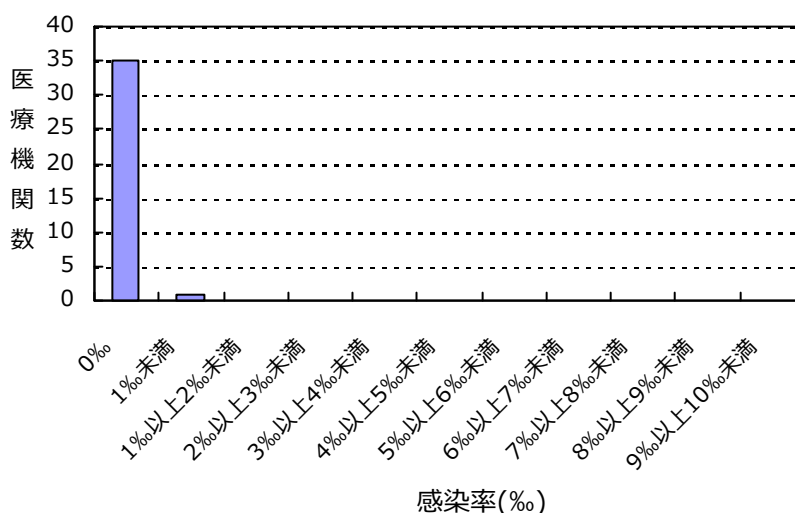

(兵庫県)

公開情報 2015年10月～12月 四半期報(全集計対象医療機関)

院内感染対策サーベイランス 全入院患者部門



2. 新規感染症患者数と罹患率

多剤耐性緑膿菌(MDRP)感染症

罹患率

薬剤耐性菌名	総入院患者数	継続感染症患者数	新規感染症患者数	全体の罹患率	集計対象医療機関の罹患率(%)の分布
MDRP	57,142	0	2	0.04%	0.00 0.74

集計対象医療機関の罹患率 (N=36)

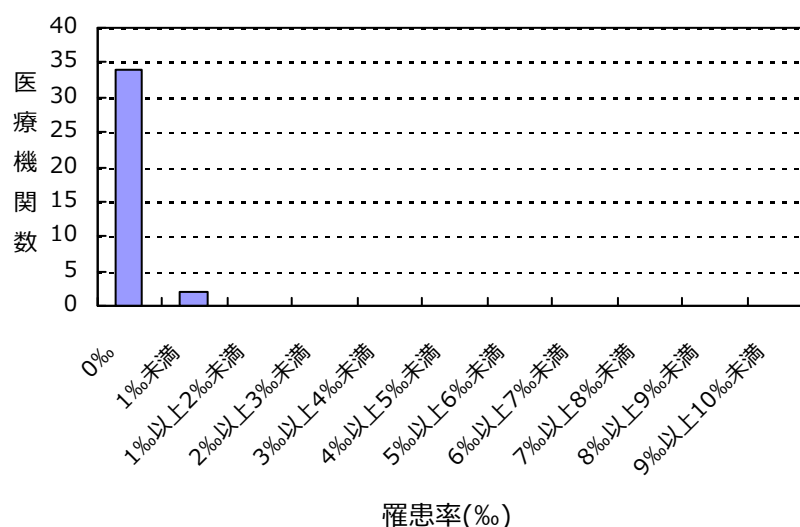

感染率

薬剤耐性菌名	総入院患者数	感染症患者数	全体の感染率	集計対象医療機関の感染率(%)の分布
MDRP	57,142	2	0.04%	0.00 0.74

集計対象医療機関の感染率 (N=36)

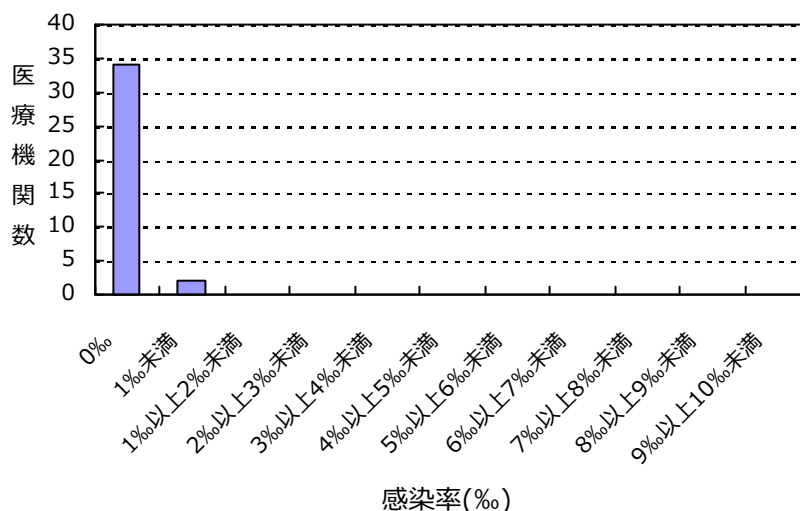

(兵庫県)

公開情報 2015年10月～12月 四半期報(全集計対象医療機関)

院内感染対策サーベイランス 全入院患者部門



2. 新規感染症患者数と罹患率

カルバペネム耐性腸内細菌科細菌(CRE)感染症

罹患率

薬剤耐性菌名	総入院患者数	継続感染症患者数	新規感染症患者数	全体の罹患率	集計対象医療機関の罹患率(‰)の分布
CRE	57,142	0	4	0.07%	0.00 0.82

集計対象医療機関の罹患率 (N=36)

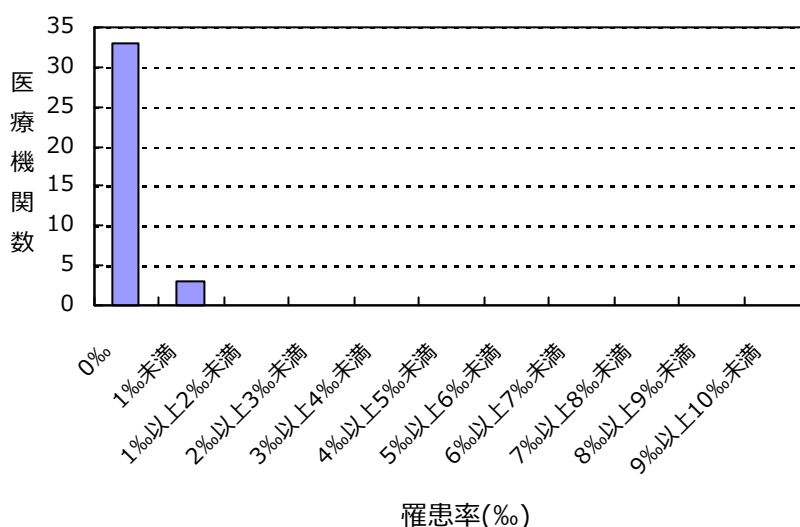

感染率

薬剤耐性菌名	総入院患者数	感染症患者数	全体の感染率	集計対象医療機関の感染率(‰)の分布
CRE	57,142	4	0.07%	0.00 0.82

集計対象医療機関の感染率 (N=36)

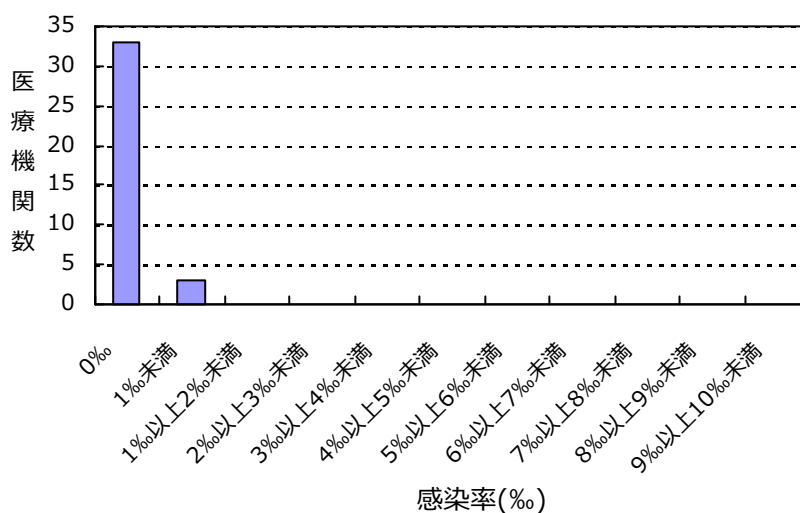

(兵庫県)

公開情報 2015年10月～12月 四半期報(全集計対象医療機関)

院内感染対策サーベイランス 全入院患者部門



2. 新規感染症患者数と罹患率

バンコマイシン耐性黄色ブドウ球菌(VRSA)感染症の報告はありませんでした

多剤耐性アシネトバクター属(MDRA)感染症の報告はありませんでした

総入院患者数、感染症患者数、罹患率、感染率の説明

総入院患者数 = (対象期間の各月の新規入院患者数の合計) + (対象期間の一番初めの月の継続入院患者数)

感染症患者数 = (新規感染症患者数) + (対象期間の一番初めの月の継続感染症患者数)

新規感染症患者数 = 対象期間の各月の新規感染症患者数の合計

継続感染症患者数 = 対象期間の一番初めの月より前に新規感染症患者とされ、対象期間の一番初めの月に改めて検査した際にも、継続的に同じ耐性菌に感染していた患者の数

罹患率 = (新規感染症患者数) ÷ ((総入院患者数) - (対象期間の一番初めの月の継続感染症患者数)) × 1000

感染率 = (感染症患者数) ÷ (総入院患者数) × 1000

全体の罹患率 = (集計対象医療機関の新規感染症患者数合計) ÷ ((集計対象医療機関の総入院患者数合計) - (集計対象医療機関の対象期間の一番初めの月の継続感染症患者数合計)) × 1000

全体の感染率 = (集計対象医療機関の感染症患者数合計) ÷ (集計対象医療機関の総入院患者数合計) × 1000

3. 耐性菌新規感染症・感染症患者の性別内訳

新規感染症患者

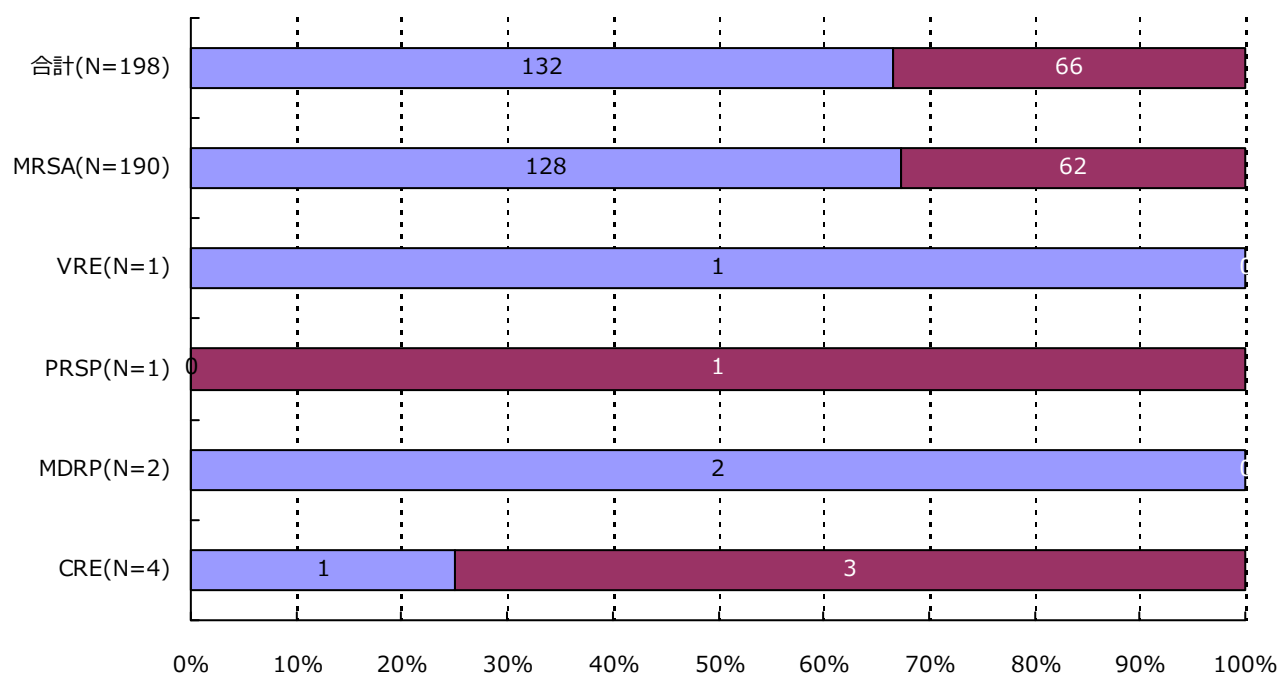

分類	合計	MRSA	VRSA	VRE	PRSP	MDRP	MDRA	CRE
男	132 (66.7%)	128 (67.4%)	0 (-)	1 (100.0%)	0 (-)	2 (100.0%)	0 (-)	1 (25.0%)
女	66 (33.3%)	62 (32.6%)	0 (-)	0 (-)	1 (100.0%)	0 (-)	0 (-)	3 (75.0%)
合計	198	190	0	1	1	2	0	4

3. 耐性菌新規感染症・感染症患者の性別内訳

感染症患者

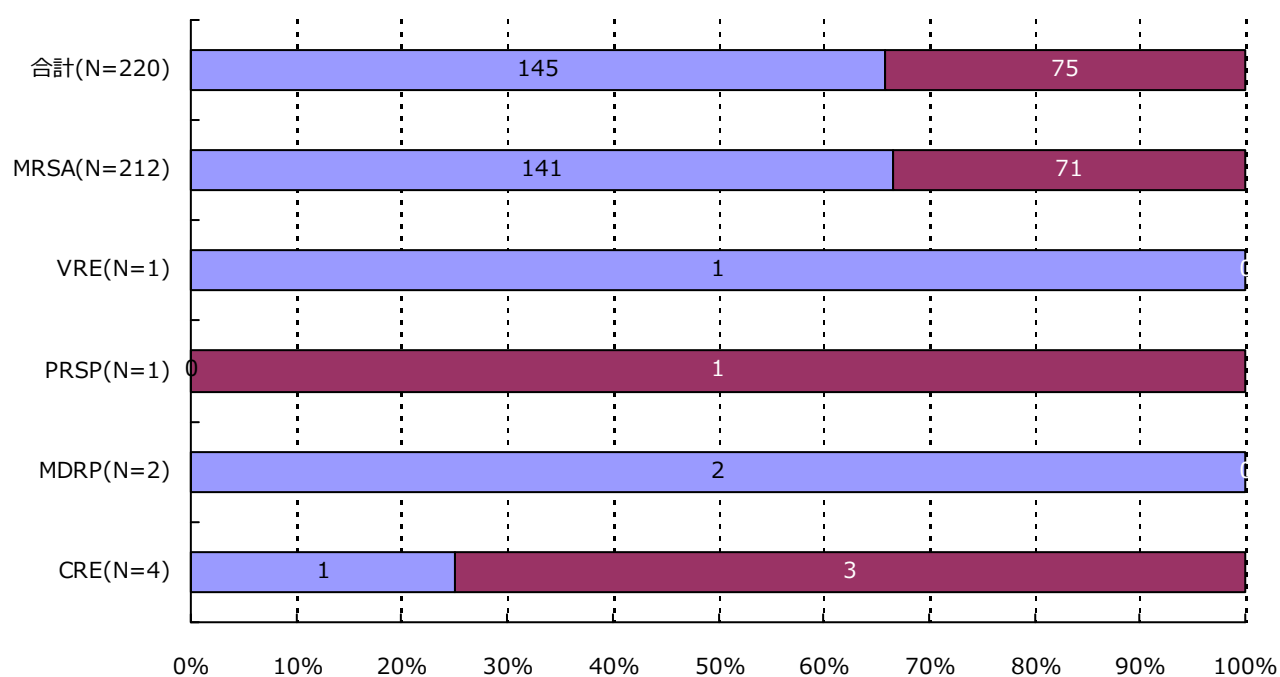

分類	合計	MRSA	VRSA	VRE	PRSP	MDRP	MDRA	CRE
男	145 (65.9%)	141 (66.5%)	0 (-)	1 (100.0%)	0 (-)	2 (100.0%)	0 (-)	1 (25.0%)
女	75 (34.1%)	71 (33.5%)	0 (-)	0 (-)	1 (100.0%)	0 (-)	0 (-)	3 (75.0%)
合計	220	212	0	1	1	2	0	4

4. 耐性菌新規感染症・感染症患者の年齢別内訳

新規感染症患者

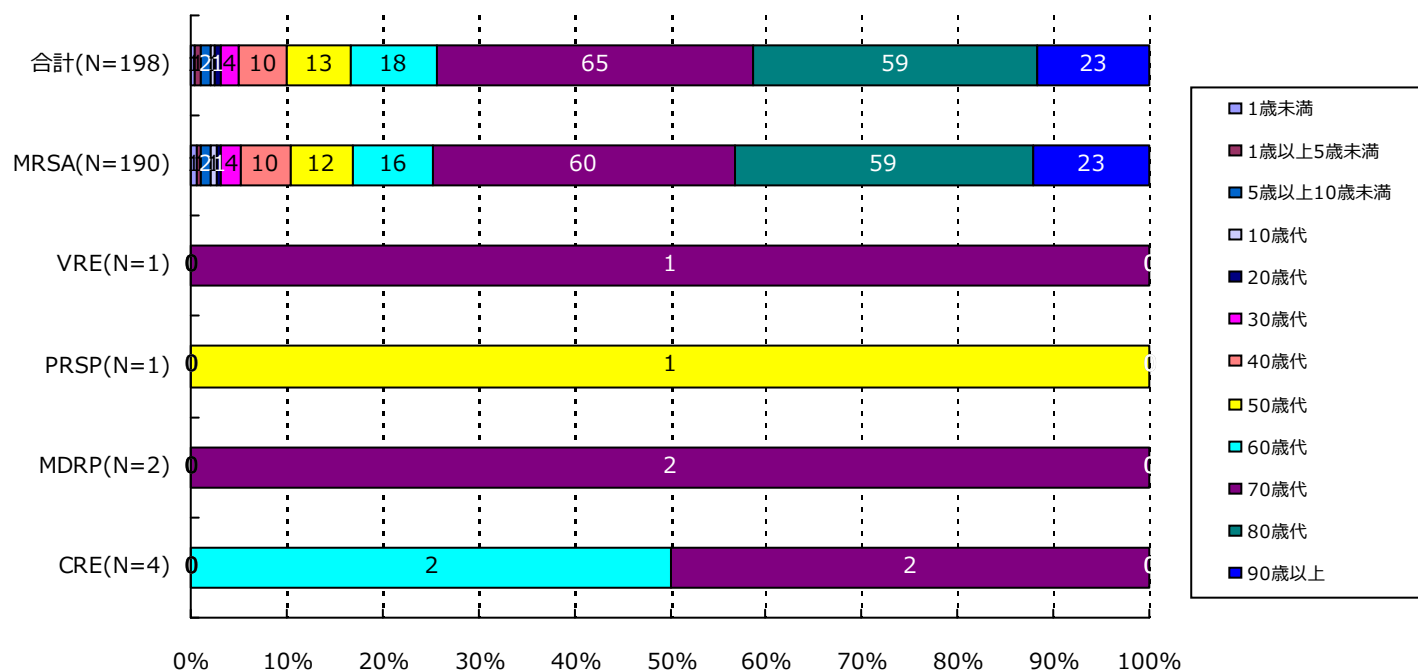

分類	合計	MRSA	VRSA	VRE	PRSP	MDRP	MDRA	CRE
1歳未満	1(0.5%)	1(0.5%)	0(-)	0(-)	0(-)	0(-)	0(-)	0(-)
1歳以上5歳未満	1(0.5%)	1(0.5%)	0(-)	0(-)	0(-)	0(-)	0(-)	0(-)
5歳以上10歳未満	2(1.0%)	2(1.1%)	0(-)	0(-)	0(-)	0(-)	0(-)	0(-)
10歳代	1(0.5%)	1(0.5%)	0(-)	0(-)	0(-)	0(-)	0(-)	0(-)
20歳代	1(0.5%)	1(0.5%)	0(-)	0(-)	0(-)	0(-)	0(-)	0(-)
30歳代	4(2.0%)	4(2.1%)	0(-)	0(-)	0(-)	0(-)	0(-)	0(-)
40歳代	10(5.1%)	10(5.3%)	0(-)	0(-)	0(-)	0(-)	0(-)	0(-)
50歳代	13(6.6%)	12(6.3%)	0(-)	0(-)	1(100.0%)	0(-)	0(-)	0(-)
60歳代	18(9.1%)	16(8.4%)	0(-)	0(-)	0(-)	0(-)	0(-)	2(50.0%)
70歳代	65(32.8%)	60(31.6%)	0(-)	1(100.0%)	0(-)	2(100.0%)	0(-)	2(50.0%)
80歳代	59(29.8%)	59(31.1%)	0(-)	0(-)	0(-)	0(-)	0(-)	0(-)
90歳以上	23(11.6%)	23(12.1%)	0(-)	0(-)	0(-)	0(-)	0(-)	0(-)
合計	198	190	0	1	1	2	0	4

(兵庫県)

公開情報 2015年10月～12月 四半期報(全集計対象医療機関)

院内感染対策サーベイランス 全入院患者部門



4. 耐性菌新規感染症・感染症患者の年齢別内訳

感染症患者

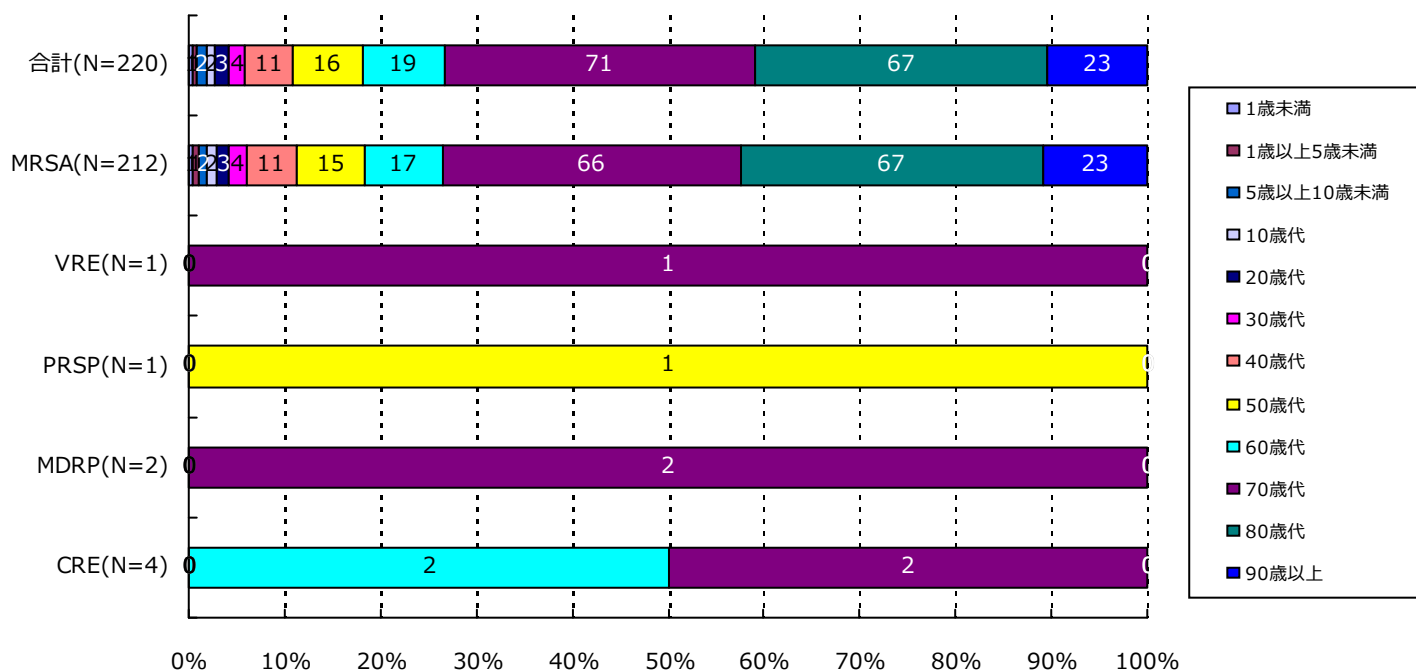

分類	合計	MRSA	VRSA	VRE	PRSP	MDRP	MDRA	CRE
1歳未満	1(0.5%)	1(0.5%)	0(-)	0(-)	0(-)	0(-)	0(-)	0(-)
1歳以上5歳未満	1(0.5%)	1(0.5%)	0(-)	0(-)	0(-)	0(-)	0(-)	0(-)
5歳以上10歳未満	2(0.9%)	2(0.9%)	0(-)	0(-)	0(-)	0(-)	0(-)	0(-)
10歳代	2(0.9%)	2(0.9%)	0(-)	0(-)	0(-)	0(-)	0(-)	0(-)
20歳代	3(1.4%)	3(1.4%)	0(-)	0(-)	0(-)	0(-)	0(-)	0(-)
30歳代	4(1.8%)	4(1.9%)	0(-)	0(-)	0(-)	0(-)	0(-)	0(-)
40歳代	11(5.0%)	11(5.2%)	0(-)	0(-)	0(-)	0(-)	0(-)	0(-)
50歳代	16(7.3%)	15(7.1%)	0(-)	0(-)	1(100.0%)	0(-)	0(-)	0(-)
60歳代	19(8.6%)	17(8.0%)	0(-)	0(-)	0(-)	0(-)	0(-)	2(50.0%)
70歳代	71(32.3%)	66(31.1%)	0(-)	1(100.0%)	0(-)	2(100.0%)	0(-)	2(50.0%)
80歳代	67(30.5%)	67(31.6%)	0(-)	0(-)	0(-)	0(-)	0(-)	0(-)
90歳以上	23(10.5%)	23(10.8%)	0(-)	0(-)	0(-)	0(-)	0(-)	0(-)
合計	220	212	0	1	1	2	0	4

5. 耐性菌新規感染症・感染症患者の検体*内訳

新規感染症患者

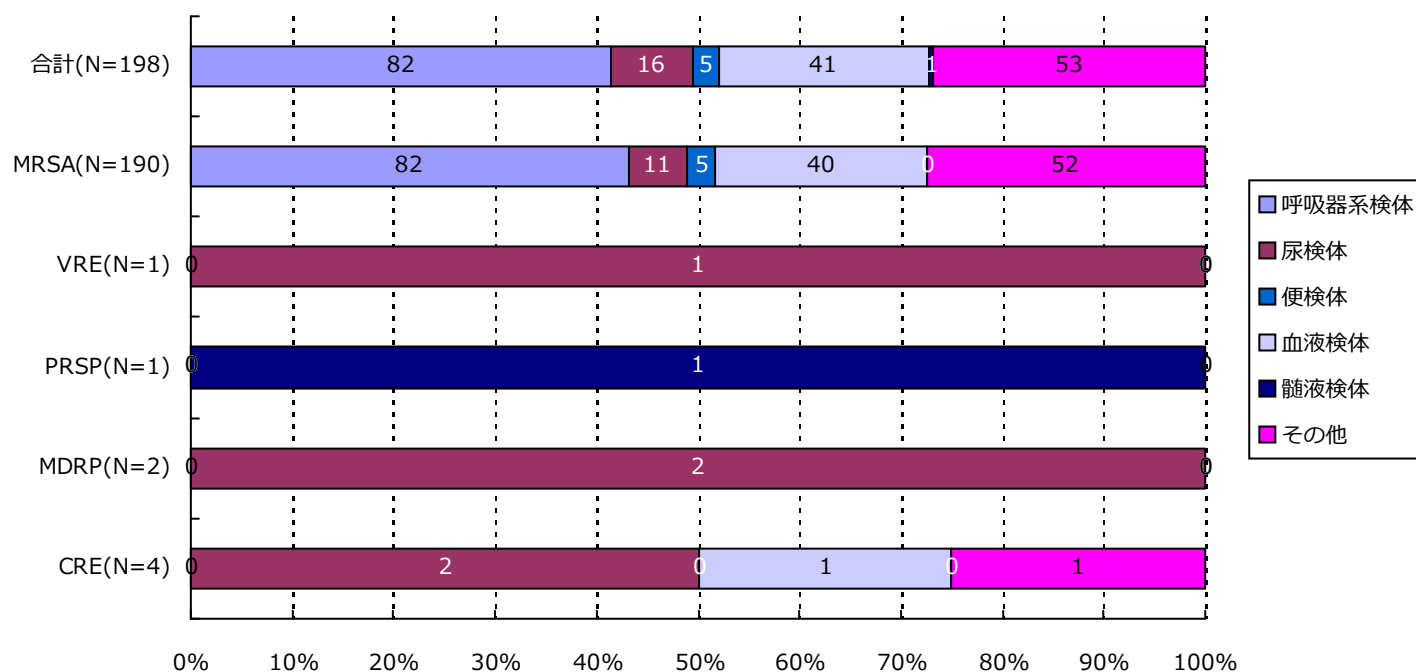

分類	合計	MRSA	VRSA	VRE	PRSP	MDRP	MDRA	CRE
呼吸器系	82(41.4%)	82(43.2%)	0(-)	0(-)	0(-)	0(-)	0(-)	0(-)
尿検体	16(8.1%)	11(5.8%)	0(-)	1(100.0%)	0(-)	2(100.0%)	0(-)	2(50.0%)
便検体	5(2.5%)	5(2.6%)	0(-)	0(-)	0(-)	0(-)	0(-)	0(-)
血液検体	41(20.7%)	40(21.1%)	0(-)	0(-)	0(-)	0(-)	0(-)	1(25.0%)
髄液検体	1(0.5%)	0(-)	0(-)	0(-)	1(100.0%)	0(-)	0(-)	0(-)
その他	53(26.8%)	52(27.4%)	0(-)	0(-)	0(-)	0(-)	0(-)	1(25.0%)
合計	198	190	0	1	1	2	0	4

*検体区分については巻末の資料 1 を参照

5. 耐性菌新規感染症・感染症患者の検体*内訳

感染症患者

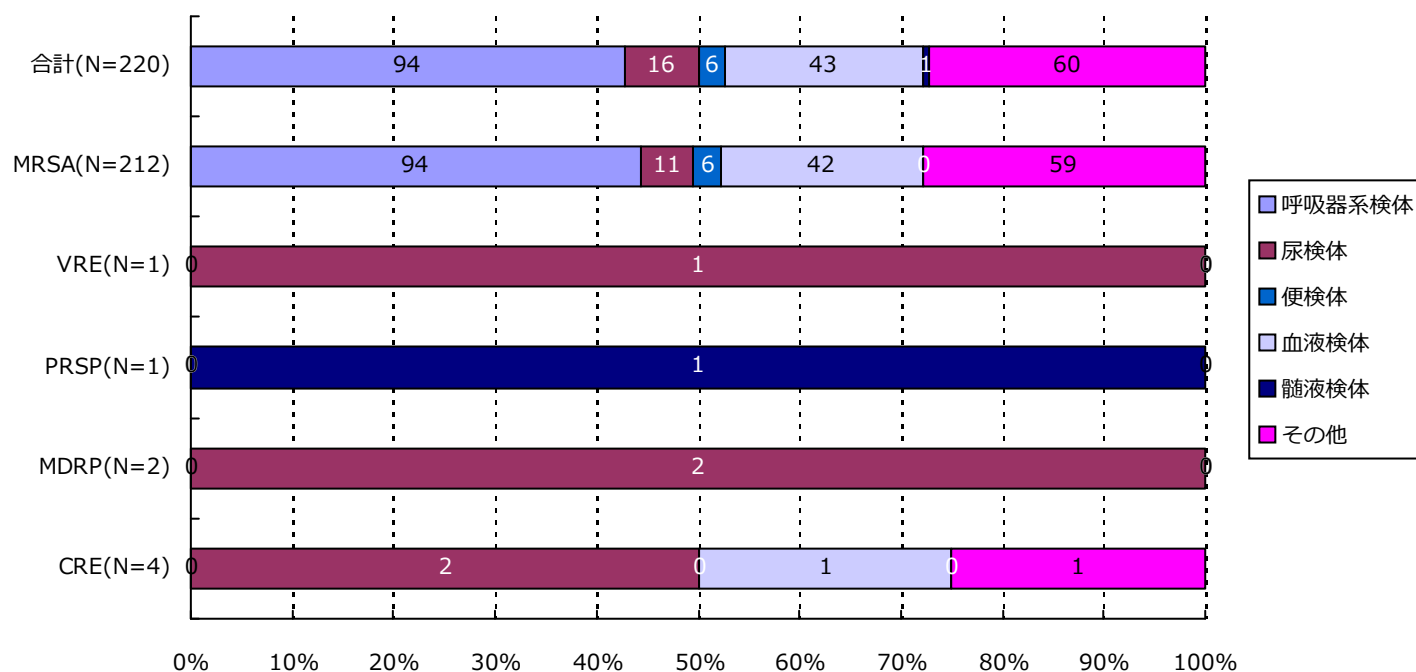

分類	合計	MRSA	VRSA	VRE	PRSP	MDRP	MDRA	CRE
呼吸器系	94(42.7%)	94(44.3%)	0(-)	0(-)	0(-)	0(-)	0(-)	0(-)
尿検体	16(7.3%)	11(5.2%)	0(-)	1(100.0%)	0(-)	2(100.0%)	0(-)	2(50.0%)
便検体	6(2.7%)	6(2.8%)	0(-)	0(-)	0(-)	0(-)	0(-)	0(-)
血液検体	43(19.5%)	42(19.8%)	0(-)	0(-)	0(-)	0(-)	0(-)	1(25.0%)
髄液検体	1(0.5%)	0(-)	0(-)	0(-)	1(100.0%)	0(-)	0(-)	0(-)
その他	60(27.3%)	59(27.8%)	0(-)	0(-)	0(-)	0(-)	0(-)	1(25.0%)
合計	220	212	0	1	1	2	0	4

*検体区分については巻末の資料 1 を参照

6. 耐性菌新規感染症・感染症患者の感染症名別内訳

新規感染症患者

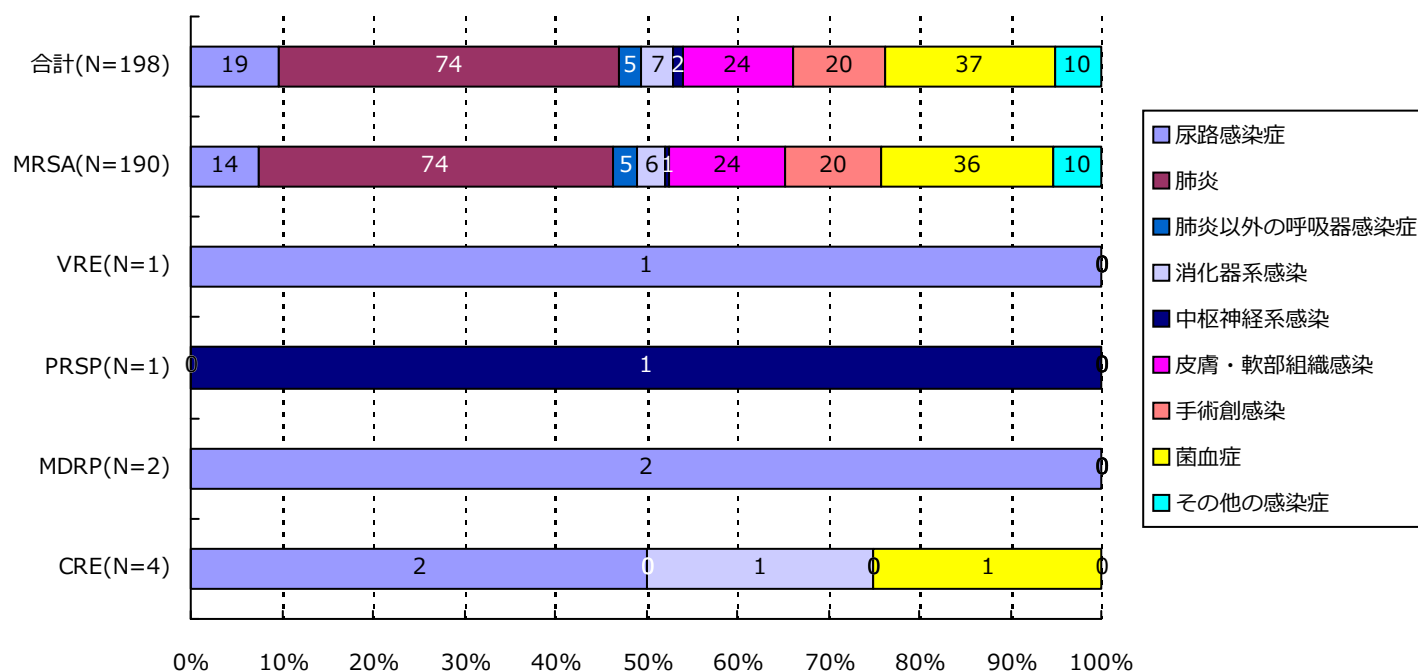

分類	合計	MRSA	VRSA	VRE	PRSP	MDRP	MDRA	CRE
尿路	19(9.6%)	14(7.4%)	0(-)	1(100.0%)	0(-)	2(100.0%)	0(-)	2(50.0%)
肺炎	74(37.4%)	74(38.9%)	0(-)	0(-)	0(-)	0(-)	0(-)	0(-)
肺炎以外	5(2.5%)	5(2.6%)	0(-)	0(-)	0(-)	0(-)	0(-)	0(-)
消化器系	7(3.5%)	6(3.2%)	0(-)	0(-)	0(-)	0(-)	0(-)	1(25.0%)
中枢神経系	2(1.0%)	1(0.5%)	0(-)	0(-)	1(100.0%)	0(-)	0(-)	0(-)
皮膚・軟部	24(12.1%)	24(12.6%)	0(-)	0(-)	0(-)	0(-)	0(-)	0(-)
手術創	20(10.1%)	20(10.5%)	0(-)	0(-)	0(-)	0(-)	0(-)	0(-)
菌血症	37(18.7%)	36(18.9%)	0(-)	0(-)	0(-)	0(-)	0(-)	1(25.0%)
その他	10(5.1%)	10(5.3%)	0(-)	0(-)	0(-)	0(-)	0(-)	0(-)
合計	198	190	0	1	1	2	0	4

(兵庫県)

公開情報 2015年10月～12月 四半期報(全集計対象医療機関)

院内感染対策サーベイランス 全入院患者部門



6. 耐性菌新規感染症・感染症患者の感染症名別内訳

感染症患者

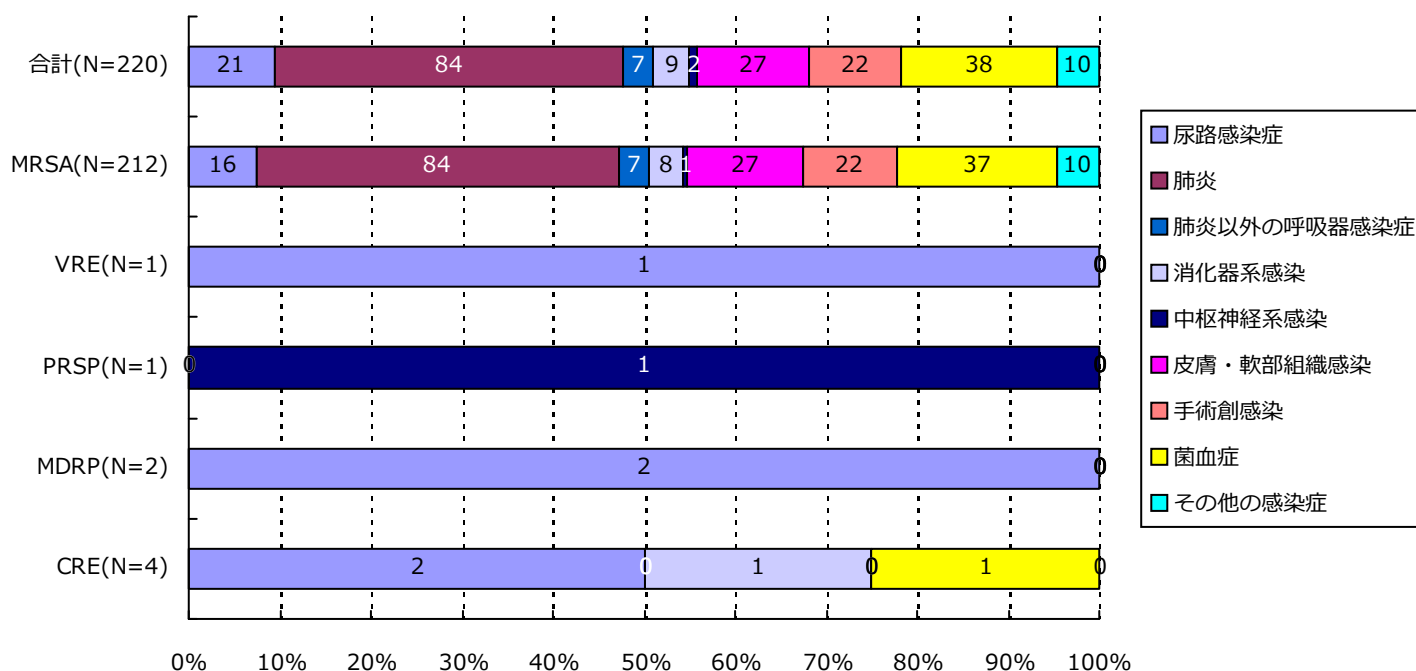

分類	合計	MRSA	VRSA	VRE	PRSP	MDRP	MDRA	CRE
尿路	21(9.5%)	16(7.5%)	0(-)	1(100.0%)	0(-)	2(100.0%)	0(-)	2(50.0%)
肺炎	84(38.2%)	84(39.6%)	0(-)	0(-)	0(-)	0(-)	0(-)	0(-)
肺炎以外	7(3.2%)	7(3.3%)	0(-)	0(-)	0(-)	0(-)	0(-)	0(-)
消化器系	9(4.1%)	8(3.8%)	0(-)	0(-)	0(-)	0(-)	0(-)	1(25.0%)
中枢神経系	2(0.9%)	1(0.5%)	0(-)	0(-)	1(100.0%)	0(-)	0(-)	0(-)
皮膚・軟部	27(12.3%)	27(12.7%)	0(-)	0(-)	0(-)	0(-)	0(-)	0(-)
手術創	22(10.0%)	22(10.4%)	0(-)	0(-)	0(-)	0(-)	0(-)	0(-)
菌血症	38(17.3%)	37(17.5%)	0(-)	0(-)	0(-)	0(-)	0(-)	1(25.0%)
その他	10(4.5%)	10(4.7%)	0(-)	0(-)	0(-)	0(-)	0(-)	0(-)
合計	220	212	0	1	1	2	0	4

7. 耐性菌新規感染症・感染症患者の診療科*別内訳

新規感染症患者

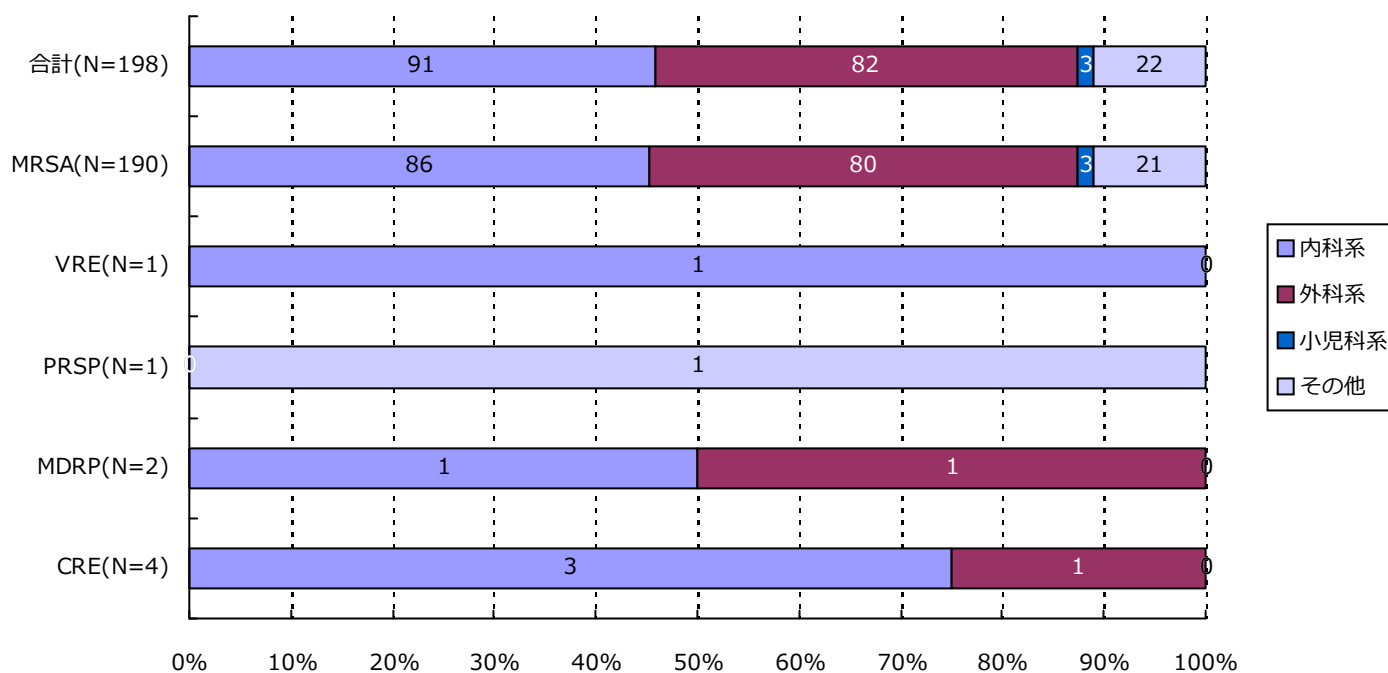

分類	合計	MRSA	VRSA	VRE	PRSP	MDRP	MDRA	CRE
内科系	91(46.0%)	86(45.3%)	0(-)	1(100.0%)	0(-)	1(50.0%)	0(-)	3(75.0%)
外科系	82(41.4%)	80(42.1%)	0(-)	0(-)	0(-)	1(50.0%)	0(-)	1(25.0%)
小児科系	3(1.5%)	3(1.6%)	0(-)	0(-)	0(-)	0(-)	0(-)	0(-)
その他	22(11.1%)	21(11.1%)	0(-)	0(-)	1(100.0%)	0(-)	0(-)	0(-)
合計	198	190	0	1	1	2	0	4

*診療科の内訳については巻末の資料2を参照

(兵庫県)

公開情報 2015年10月～12月 四半期報(全集計対象医療機関)

院内感染対策サーベイランス 全入院患者部門



7. 耐性菌新規感染症・感染症患者の診療科*別内訳

感染症患者

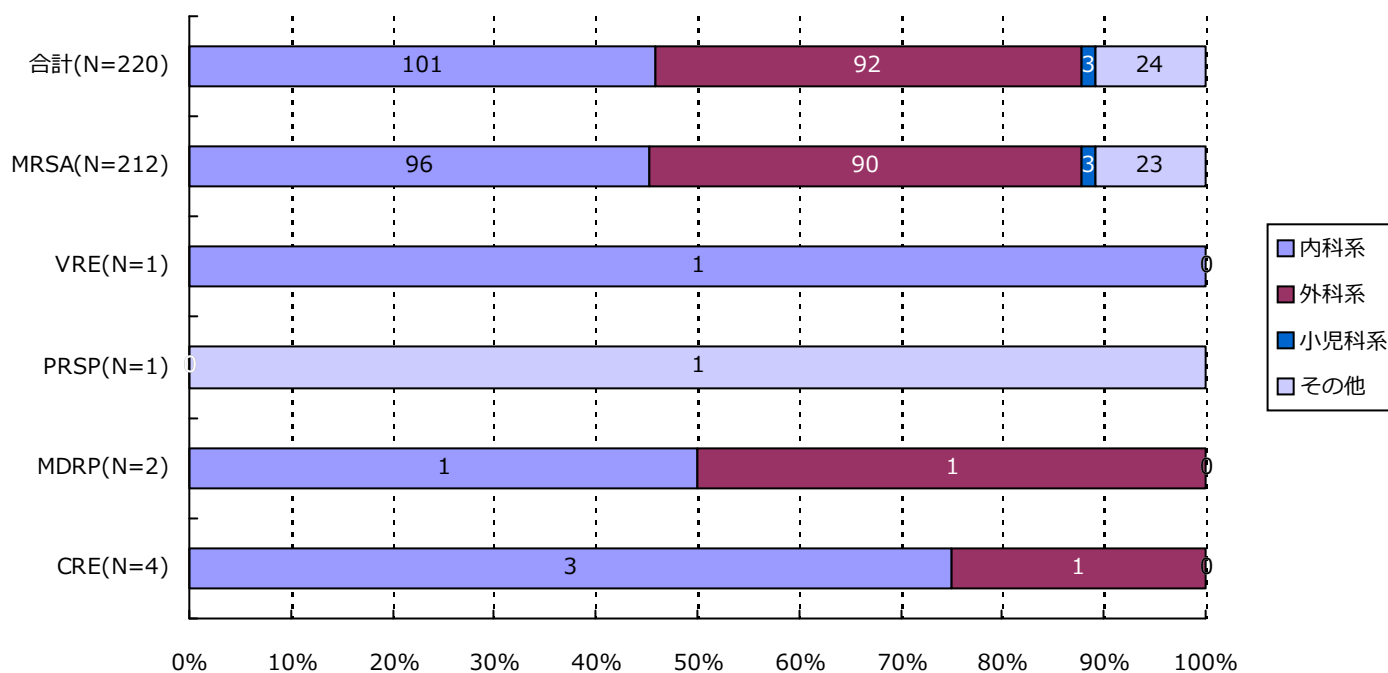

分類	合計	MRSA	VRSA	VRE	PRSP	MDRP	MDRA	CRE
内科系	101(45.9%)	96(45.3%)	0(-)	1(100.0%)	0(-)	1(50.0%)	0(-)	3(75.0%)
外科系	92(41.8%)	90(42.5%)	0(-)	0(-)	0(-)	1(50.0%)	0(-)	1(25.0%)
小児科系	3(1.4%)	3(1.4%)	0(-)	0(-)	0(-)	0(-)	0(-)	0(-)
その他	24(10.9%)	23(10.8%)	0(-)	0(-)	1(100.0%)	0(-)	0(-)	0(-)
合計	220	212	0	1	1	2	0	4

*診療科の内訳については巻末の資料2を参照

・ 資料 1

呼吸器系検体	喀出痰
	気管内採痰
	気管支洗浄液
	咽頭粘液
	鼻腔内
	口腔内
	生検材料(肺)
	胸水
	その他(呼吸器)
尿検体	自然排尿
	採尿カテーテル
	留置カテーテル
	カテーテル尿
便検体	糞便
血液検体	静脈血
	動脈血
髄液検体	髄液
その他	尿道分泌液
	膣分泌液
	胃・十二指腸液
	胆汁
	生検材料(消化管)
	腹水
	関節液
	その他

・ 資料 2

内科系	内科
	循環器内科
	神経内科
	呼吸器内科
	消化器内科
	胃腸科
	内分泌・代謝内科
	腎臓内科
	糖尿病内科
	アレルギー・膠原病内科
	膠原病内科
	アレルギー内科
	リウマチ内科
	血液内科
	感染症内科
	老人内科
	心療内科
外科系	外科
	消化器外科
	肛門科
	肝胆脾外科
	心血管外科
	内分泌外科
	呼吸器外科
	小児外科
	小児循環器外科
	小児消化器外科
	産婦人科
	産科
	婦人科
	整形外科
	美容外科
	眼科
	耳鼻咽喉科
	気管食道科
	泌尿器科
	皮膚・泌尿器科
小児科系	皮膚科
	脳神経外科
	形成外科
	歯科口腔外科
	歯科
	小児歯科
	矯正歯科
	口腔外科
	手術部
	移植・人工臓器科
	小児科
	新生児科
	新生児集中治療部(NICU)
	周産期センター
その他	性病科
	神経科
	精神科
	放射線科
	総合診療部
	救急部
	救急・集中治療部
	集中治療部(ICU)
	冠動脈疾患集中治療部(CCU)
	内視鏡科
	透析科
	理学療法・リハビリテーション科
	理学療法科
	リハビリテーション科
	麻酔科
	その他

精度管理について

四半期報ではVRSAに対してのみ、報告医療機関にその真偽を確認し誤報告を除外している。

資料 3 厚生労働省 院内感染対策サーベイランス 薬剤耐性菌 判定基準 (Ver.3.1)

菌名	概要*	菌名コード	微量液体希釈法の基準*	ディスク拡散法の基準
メチシリン耐性黄色ブドウ球菌 (MRSA)	MPIPC が “R” の <i>Staphylococcus aureus</i> (または CFX がディスク拡散法で “R”)、または選択培地で MRSA と確認された菌	1301、1303	MPIPC \geq 4 μ g/ml	MPIPC \leq 10mm または CFX \leq 21mm
バンコマイシン耐性黄色ブドウ球菌 (VRSA)	VCM が微量液体希釈法で “R” の <i>Staphylococcus aureus</i>	1301、1303-1306	VCM \geq 16 μ g/ml	
バンコマイシン耐性腸球菌 (VRE)	下記のいずれかの条件を満たす <i>Enterococcus</i> spp. ・ VCM が微量液体希釈法で耐性 + ・ VCM がディスク拡散法で “R” ・ 選択培地で VRE と確認された菌 注) 種の同定が行われていない <i>Enterococcus</i> sp. は除く	1201、1202、1205、1206、1209、1210、1213-1217	VCM \geq 16 μ g/ml +	VCM \leq 14mm
ペニシリン耐性肺炎球菌 (PRSP)	PCG が微量液体希釈法で耐性 +、または MPIPC がディスク拡散法で “S 以外” の <i>Streptococcus pneumoniae</i>	1131	PCG \geq 0.125 μ g/ml +	MPIPC \leq 19mm または PCG が試薬会社の基準で “S 以外” (例 \leq 23mm) ‡
多剤耐性緑膿菌 (MDRP)	下記のすべての条件を満たす <i>Pseudomonas aeruginosa</i> ・ カルバペネム系 (IPM、MEPM のいずれか) が微量液体希釈法で耐性 +、またはディスク拡散法で “R” ・ アミノグリコシド系は AMK が微量液体希釈法で耐性 +、またはディスク拡散法で “R” ・ フルオロキノロン系が “R” (NFLX、OFLX、LVFX、LFLX、CPFX、GFLX のいずれか)	4001	IPM・MEPM \geq 16 μ g/ml + AMK \geq 32 μ g/ml + NFLX \geq 16 μ g/ml OFLX・LVFX・LFLX・GFLX \geq 8 μ g/ml CPFX \geq 4 μ g/ml	IPM・MEPM \leq 13mm + AMK \leq 14mm NFLX・OFLX \leq 12mm LVFX \leq 13mm、LFLX \leq 18mm CPFX \leq 15mm、GFLX \leq 14mm
多剤耐性アシネトバクター属 (MDRA)	下記のすべての条件を満たす <i>Acinetobacter</i> spp. ・ カルバペネム系が “R” (IPM、MEPM のいずれか) ・ アミノグリコシド系は AMK が微量液体希釈法で耐性 +、またはディスク拡散法で “R” ・ フルオロキノロン系が “R” (LVFX、CPFX、GFLX のいずれか)	4400-4403	IPM・MEPM \geq 16 μ g/ml AMK \geq 32 μ g/ml + LVFX・GFLX \geq 8 μ g/ml CPFX \geq 4 μ g/ml	IPM・MEPM \leq 13mm AMK \leq 14mm LVFX \leq 13mm、GFLX \leq 14mm CPFX \leq 15mm
カルバペネム耐性腸内細菌科細菌 (CRE)	下記のいずれかの条件を満たす腸内細菌科細菌 ・ MEPM が耐性 + ・ IPM が耐性 +、かつ CMZ が “R”	2000-2691、3150-3151	MEPM \geq 2 μ g/ml + IPM \geq 2 μ g/ml + かつ CMZ \geq 64 μ g/ml	MEPM \leq 22mm IPM \leq 22mm、かつ CMZ \leq 12mm

* 原則 S,I,R の判定は CLSI2012(M100-S22)に準拠

+ 感染症発生動向調査の基準に準拠

‡ PR(I)SP のスクリーニングにディスク拡散法で PCG を用いることは推奨されていないが、国内の現状を考慮し採用

1. データ提出医療機関*数(7医療機関)

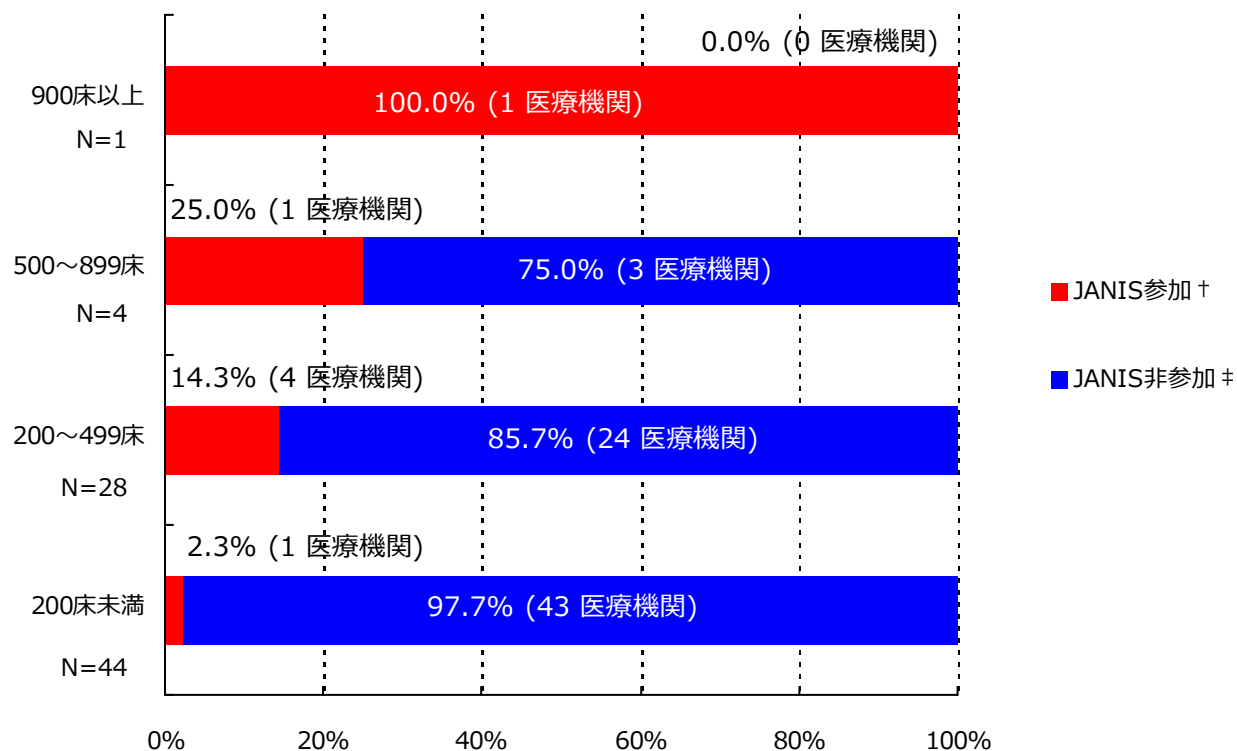

*ここではデータ提出医療機関は集計対象医療機関を表す

† JANIS参加 = 2015年10月～12月 集計対象医療機関数

‡ JANIS非参加 = (2014年 都道府県別医療機関数¶) - (2015年10月～12月 集計対象医療機関数)

病床数	2014年 都道府県別医療機関数¶	2015年10月～12月 集計対象医療機関数 (都道府県別医療機関数に占める割合)
900床以上	1	1 (100.0%)
500～899床	4	1 (25.0%)
200～499床	28	4 (14.3%)
200床未満	44	1 (2.3%)
病床数不明	-	0 (-)
合計	77	7 (9.1%)

¶平成26年医療施設（動態）調査を参照した。

(奈良県)

公開情報 2015年10月～12月 四半期報(全集計対象医療機関)

院内感染対策サーベイランス 全入院患者部門



2. 新規感染症患者数と罹患率

メチシリン耐性黄色ブドウ球菌(MRSA)感染症

罹患率

薬剤耐性菌名	総入院患者数	継続感染症患者数	新規感染症患者数	全体の罹患率	集計対象医療機関の罹患率(%)の分布
MRSA	16,126	2	50	3.10%	1.54 2.44 11.04

集計対象医療機関の罹患率 (N=7)

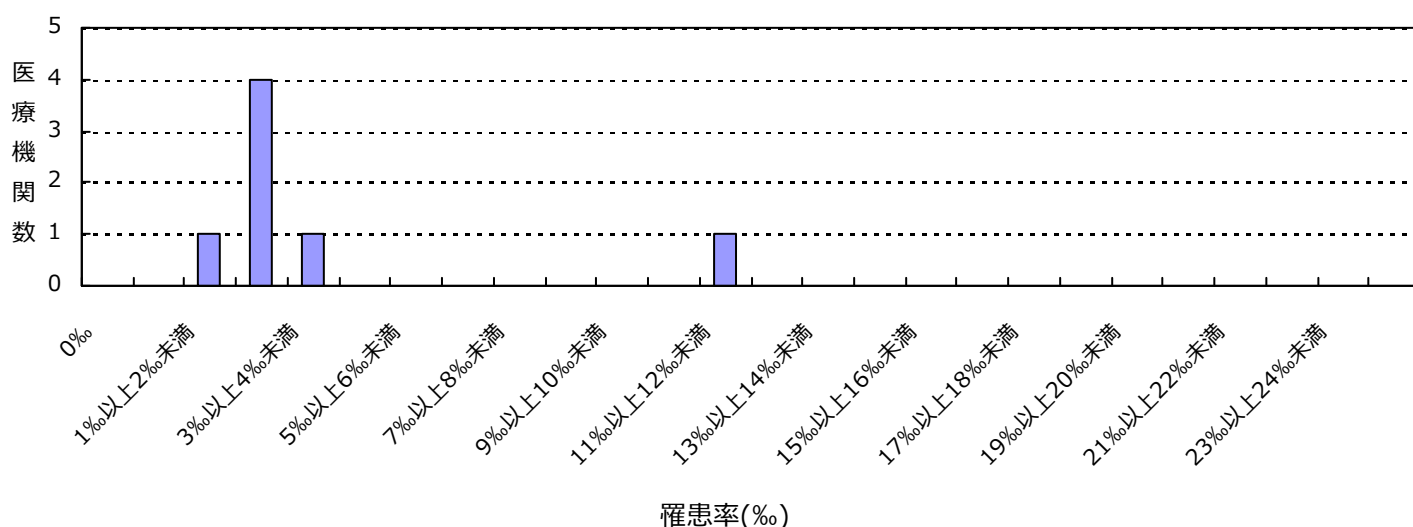

感染率

薬剤耐性菌名	総入院患者数	感染症患者数	全体の感染率	集計対象医療機関の感染率(%)の分布
MRSA	16,126	52	3.22%	1.54 3.03 11.04

集計対象医療機関の感染率 (N=7)

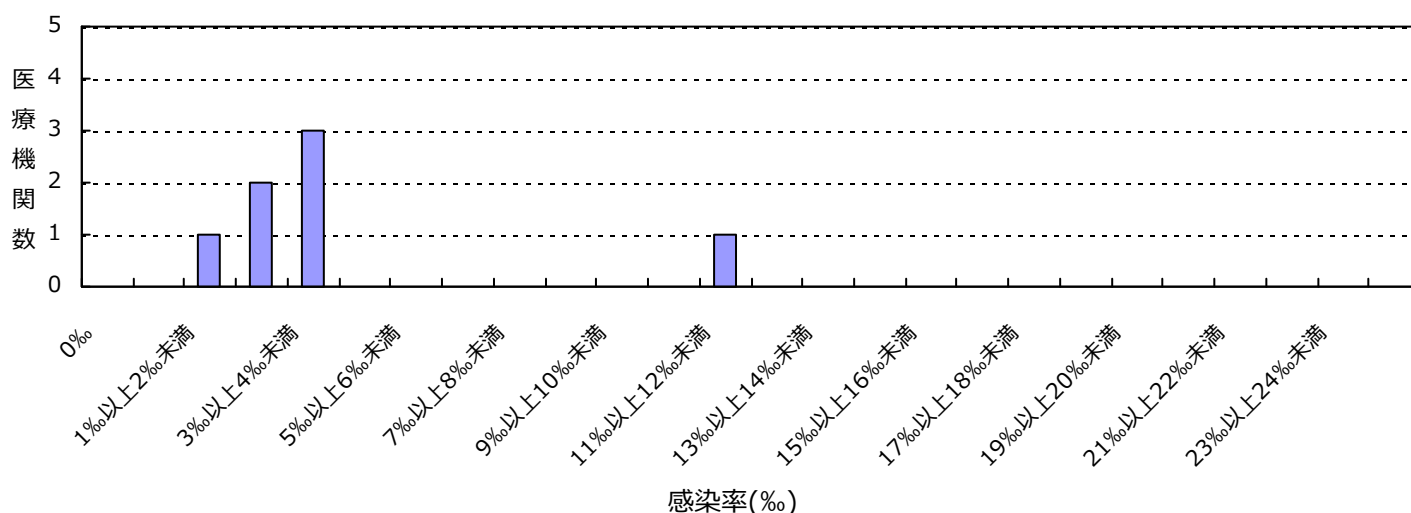

(奈良県)

公開情報 2015年10月～12月 四半期報(全集計対象医療機関)

院内感染対策サーベイランス 全入院患者部門



2. 新規感染症患者数と罹患率

ペニシリン耐性肺炎球菌(PRSP)感染症

罹患率

薬剤耐性菌名	総入院患者数	継続感染症患者数	新規感染症患者数	全体の罹患率	集計対象医療機関の罹患率(‰)の分布
PRSP	16,126	0	9	0.56%	0.00 1.48

集計対象医療機関の罹患率 (N=7)

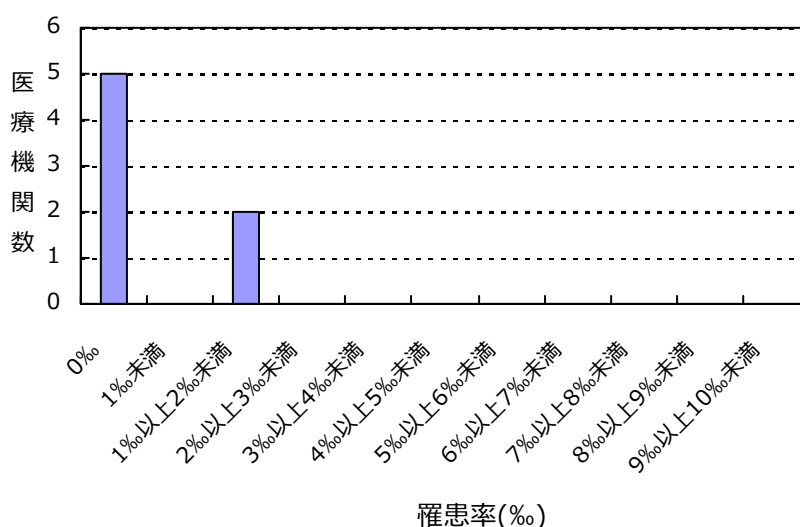

感染率

薬剤耐性菌名	総入院患者数	感染症患者数	全体の感染率	集計対象医療機関の感染率(‰)の分布
PRSP	16,126	9	0.56%	0.00 1.48

集計対象医療機関の感染率 (N=7)

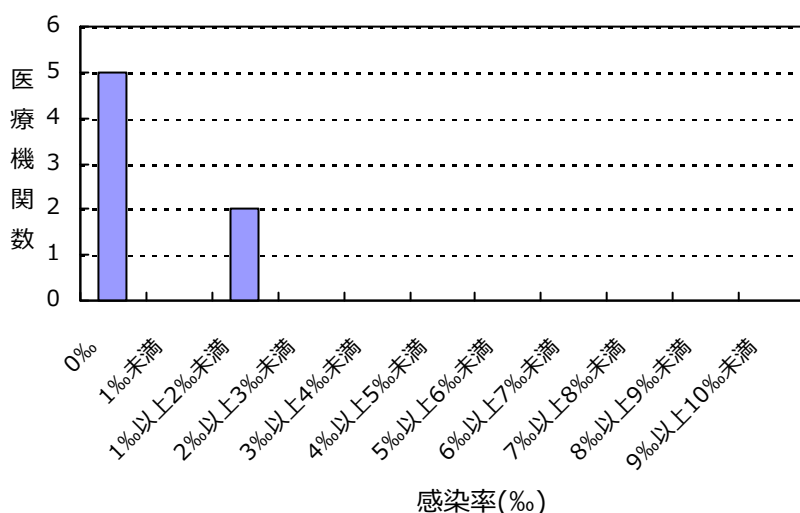

(奈良県)

公開情報 2015年10月～12月 四半期報(全集計対象医療機関)

院内感染対策サーベイランス 全入院患者部門



2. 新規感染症患者数と罹患率

カルバペネム耐性腸内細菌科細菌(CRE)感染症

罹患率

薬剤耐性菌名	総入院患者数	継続感染症患者数	新規感染症患者数	全体の罹患率	集計対象医療機関の罹患率(%)の分布
CRE	16,126	0	2	0.12%	0.00 0.22

集計対象医療機関の罹患率 (N=7)

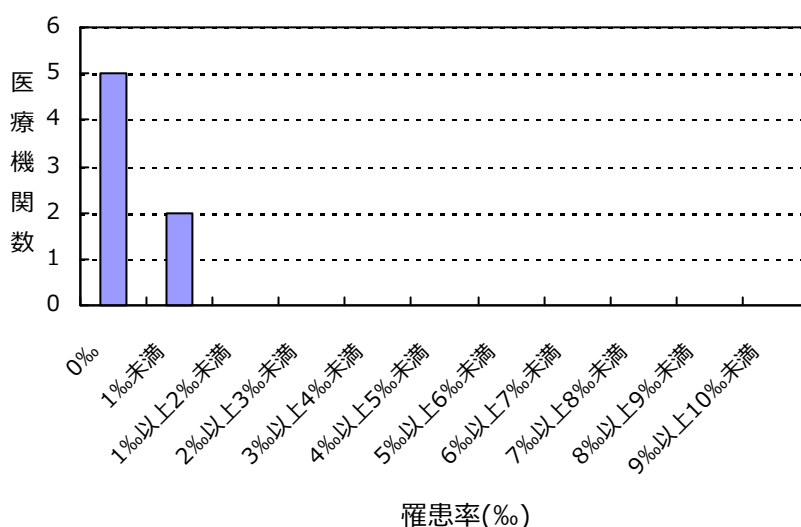

感染率

薬剤耐性菌名	総入院患者数	感染症患者数	全体の感染率	集計対象医療機関の感染率(%)の分布
CRE	16,126	2	0.12%	0.00 0.22

集計対象医療機関の感染率 (N=7)

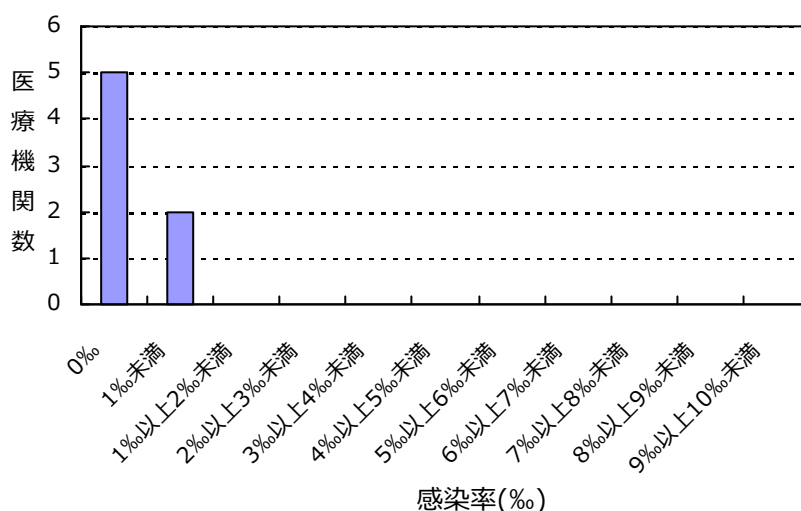

(奈良県)

公開情報 2015年10月～12月 四半期報(全集計対象医療機関)
院内感染対策サーベイランス 全入院患者部門



2. 新規感染症患者数と罹患率

バンコマイシン耐性黄色ブドウ球菌(VRSA)感染症の報告はありませんでした

バンコマイシン耐性腸球菌(VRE)感染症の報告はありませんでした

多剤耐性緑膿菌(MDRP)感染症の報告はありませんでした

多剤耐性アシネトバクター属(MDRA)感染症の報告はありませんでした

総入院患者数、感染症患者数、罹患率、感染率の説明

総入院患者数 = (対象期間の各月の新規入院患者数の合計) + (対象期間の一番初めの月の継続入院患者数)

感染症患者数 = (新規感染症患者数) + (対象期間の一番初めの月の継続感染症患者数)

新規感染症患者数 = 対象期間の各月の新規感染症患者数の合計

継続感染症患者数 = 対象期間の一番初めの月より前に新規感染症患者とされ、対象期間の一番初めの月に改めて検査した際にも、継続的に同じ耐性菌に感染していた患者の数

罹患率 = (新規感染症患者数) ÷ ((総入院患者数) - (対象期間の一番初めの月の継続感染症患者数)) × 1000

感染率 = (感染症患者数) ÷ (総入院患者数) × 1000

全体の罹患率 = (集計対象医療機関の新規感染症患者数合計) ÷ ((集計対象医療機関の総入院患者数合計) - (集計対象医療機関の対象期間の一番初めの月の継続感染症患者数合計)) × 1000

全体の感染率 = (集計対象医療機関の感染症患者数合計) ÷ (集計対象医療機関の総入院患者数合計) × 1000

3. 耐性菌新規感染症・感染症患者の性別内訳

新規感染症患者

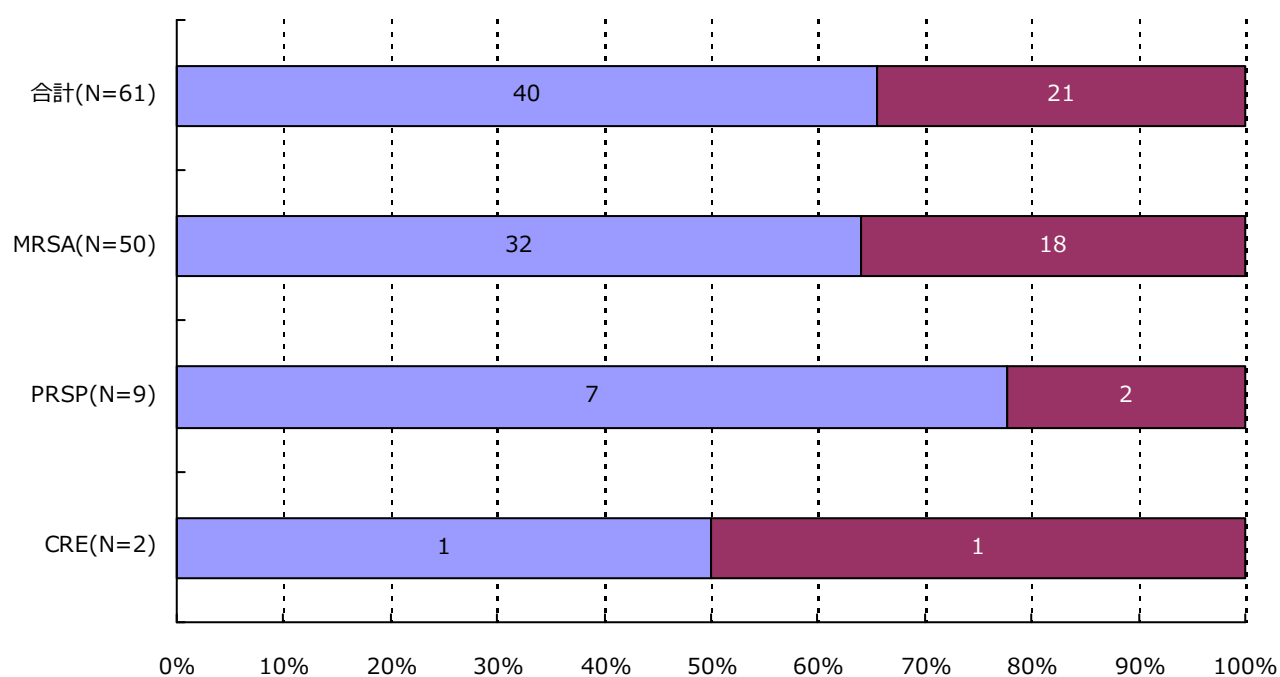

分類	合計	MRSA	VRSA	VRE	PRSP	MDRP	MDRA	CRE
男	40 (65.6%)	32 (64.0%)	0 (-)	0 (-)	7 (77.8%)	0 (-)	0 (-)	1 (50.0%)
女	21 (34.4%)	18 (36.0%)	0 (-)	0 (-)	2 (22.2%)	0 (-)	0 (-)	1 (50.0%)
合計	61	50	0	0	9	0	0	2

3. 耐性菌新規感染症・感染症患者の性別内訳

感染症患者

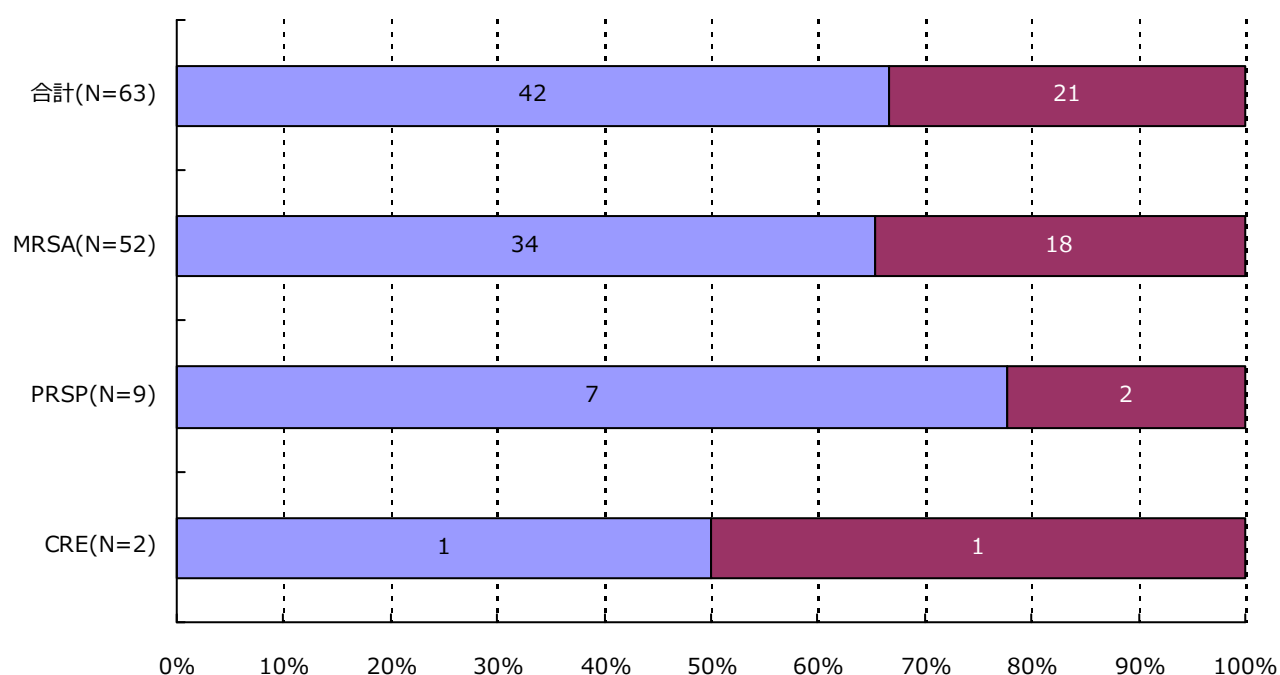

分類	合計	MRSA	VRSA	VRE	PRSP	MDRP	MDRA	CRE
男	42 (66.7%)	34 (65.4%)	0 (-)	0 (-)	7 (77.8%)	0 (-)	0 (-)	1 (50.0%)
女	21 (33.3%)	18 (34.6%)	0 (-)	0 (-)	2 (22.2%)	0 (-)	0 (-)	1 (50.0%)
合計	63	52	0	0	9	0	0	2

4. 耐性菌新規感染症・感染症患者の年齢別内訳

新規感染症患者

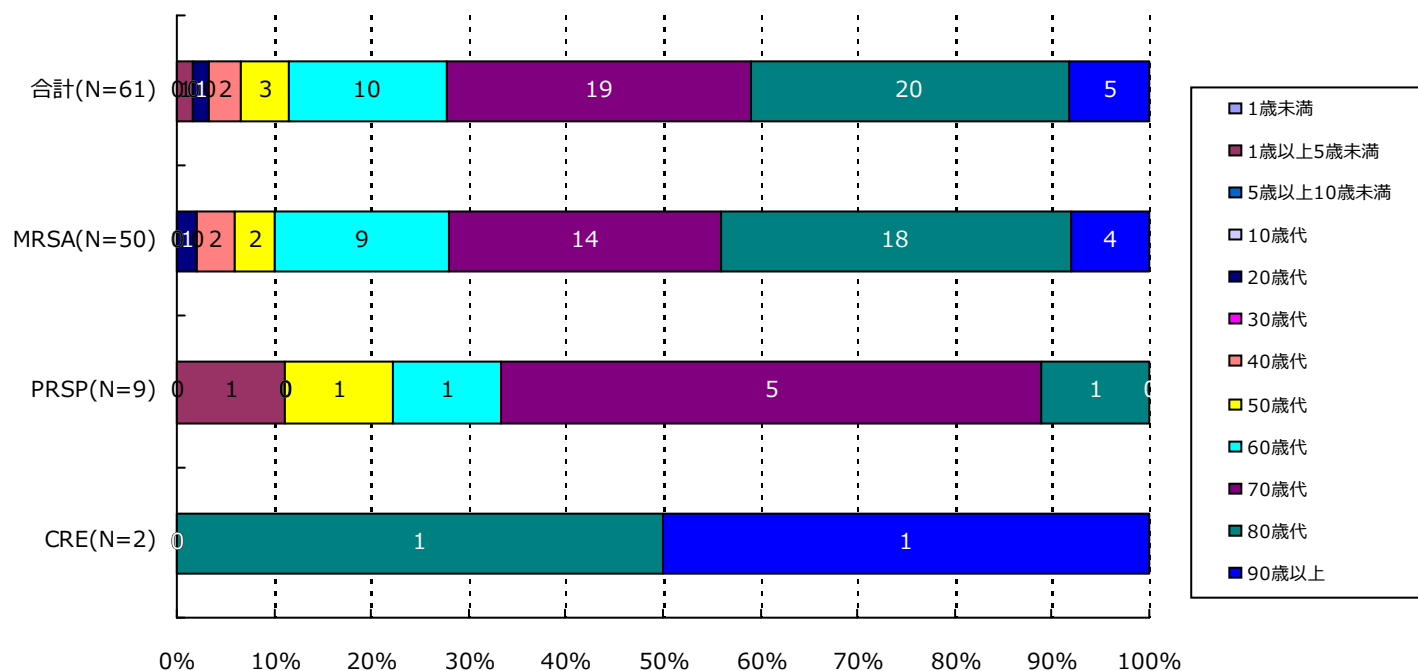

分類	合計	MRSA	VRSA	VRE	PRSP	MDRP	MDRA	CRE
1歳未満	0(-)	0(-)	0(-)	0(-)	0(-)	0(-)	0(-)	0(-)
1歳以上5歳未満	1(1.6%)	0(-)	0(-)	0(-)	1(11.1%)	0(-)	0(-)	0(-)
5歳以上10歳未満	0(-)	0(-)	0(-)	0(-)	0(-)	0(-)	0(-)	0(-)
10歳代	0(-)	0(-)	0(-)	0(-)	0(-)	0(-)	0(-)	0(-)
20歳代	1(1.6%)	1(2.0%)	0(-)	0(-)	0(-)	0(-)	0(-)	0(-)
30歳代	0(-)	0(-)	0(-)	0(-)	0(-)	0(-)	0(-)	0(-)
40歳代	2(3.3%)	2(4.0%)	0(-)	0(-)	0(-)	0(-)	0(-)	0(-)
50歳代	3(4.9%)	2(4.0%)	0(-)	0(-)	1(11.1%)	0(-)	0(-)	0(-)
60歳代	10(16.4%)	9(18.0%)	0(-)	0(-)	1(11.1%)	0(-)	0(-)	0(-)
70歳代	19(31.1%)	14(28.0%)	0(-)	0(-)	5(55.6%)	0(-)	0(-)	0(-)
80歳代	20(32.8%)	18(36.0%)	0(-)	0(-)	1(11.1%)	0(-)	0(-)	1(50.0%)
90歳以上	5(8.2%)	4(8.0%)	0(-)	0(-)	0(-)	0(-)	0(-)	1(50.0%)
合計	61	50	0	0	9	0	0	2

4. 耐性菌新規感染症・感染症患者の年齢別内訳

感染症患者

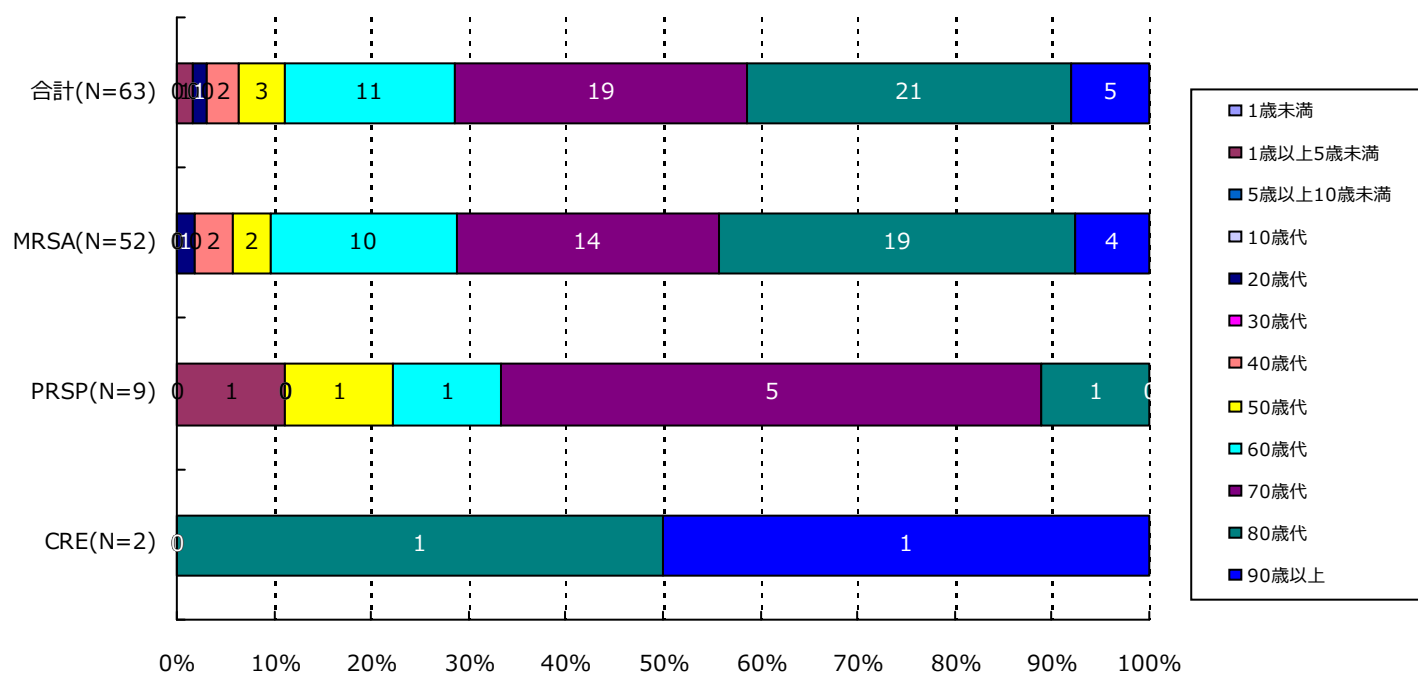

分類	合計	MRSA	VRSA	VRE	PRSP	MDRP	MDRA	CRE
1歳未満	0(-)	0(-)	0(-)	0(-)	0(-)	0(-)	0(-)	0(-)
1歳以上5歳未満	1(1.6%)	0(-)	0(-)	0(-)	1(11.1%)	0(-)	0(-)	0(-)
5歳以上10歳未満	0(-)	0(-)	0(-)	0(-)	0(-)	0(-)	0(-)	0(-)
10歳代	0(-)	0(-)	0(-)	0(-)	0(-)	0(-)	0(-)	0(-)
20歳代	1(1.6%)	1(1.9%)	0(-)	0(-)	0(-)	0(-)	0(-)	0(-)
30歳代	0(-)	0(-)	0(-)	0(-)	0(-)	0(-)	0(-)	0(-)
40歳代	2(3.2%)	2(3.8%)	0(-)	0(-)	0(-)	0(-)	0(-)	0(-)
50歳代	3(4.8%)	2(3.8%)	0(-)	0(-)	1(11.1%)	0(-)	0(-)	0(-)
60歳代	11(17.5%)	10(19.2%)	0(-)	0(-)	1(11.1%)	0(-)	0(-)	0(-)
70歳代	19(30.2%)	14(26.9%)	0(-)	0(-)	5(55.6%)	0(-)	0(-)	0(-)
80歳代	21(33.3%)	19(36.5%)	0(-)	0(-)	1(11.1%)	0(-)	0(-)	1(50.0%)
90歳以上	5(7.9%)	4(7.7%)	0(-)	0(-)	0(-)	0(-)	0(-)	1(50.0%)
合計	63	52	0	0	9	0	0	2

5. 耐性菌新規感染症・感染症患者の検体*内訳

新規感染症患者

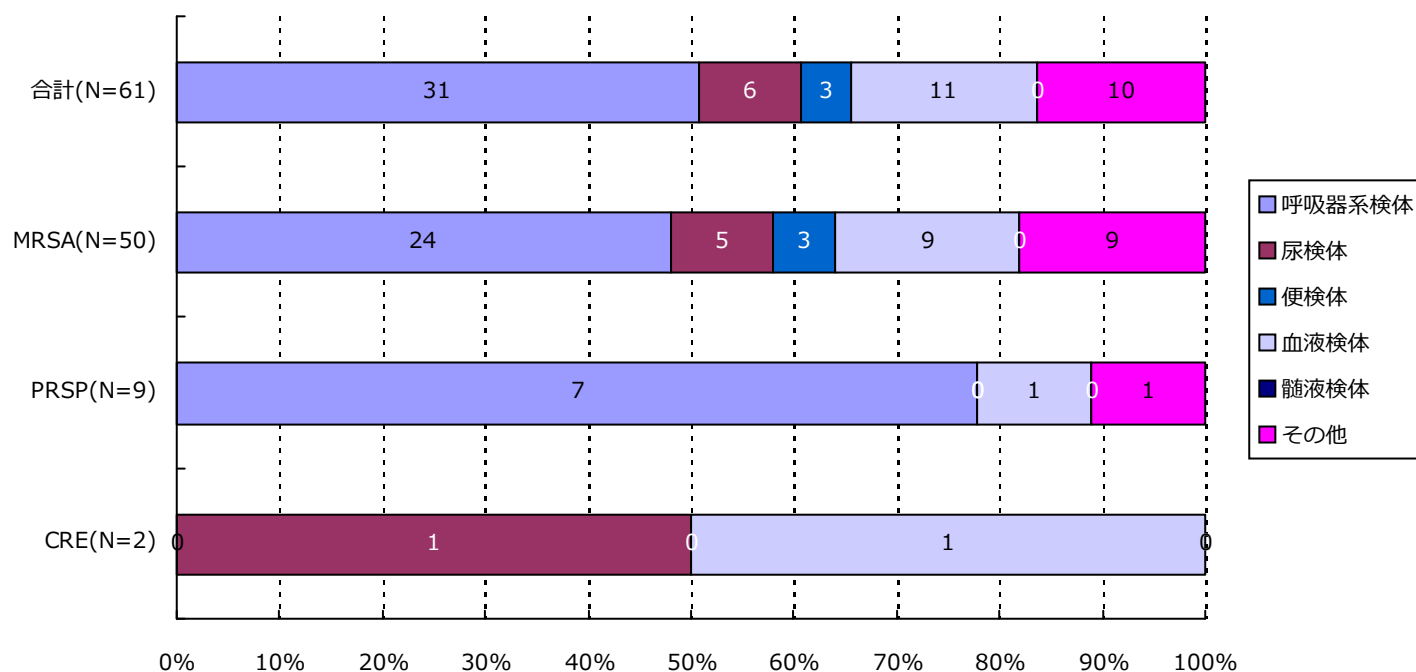

分類	合計	MRSA	VRSA	VRE	PRSP	MDRP	MDRA	CRE
呼吸器系	31(50.8%)	24(48.0%)	0(-)	0(-)	7(77.8%)	0(-)	0(-)	0(-)
尿検体	6(9.8%)	5(10.0%)	0(-)	0(-)	0(-)	0(-)	0(-)	1(50.0%)
便検体	3(4.9%)	3(6.0%)	0(-)	0(-)	0(-)	0(-)	0(-)	0(-)
血液検体	11(18.0%)	9(18.0%)	0(-)	0(-)	1(11.1%)	0(-)	0(-)	1(50.0%)
髄液検体	0(-)	0(-)	0(-)	0(-)	0(-)	0(-)	0(-)	0(-)
その他	10(16.4%)	9(18.0%)	0(-)	0(-)	1(11.1%)	0(-)	0(-)	0(-)
合計	61	50	0	0	9	0	0	2

*検体区分については巻末の資料 1 を参照

5. 耐性菌新規感染症・感染症患者の検体*内訳

感染症患者

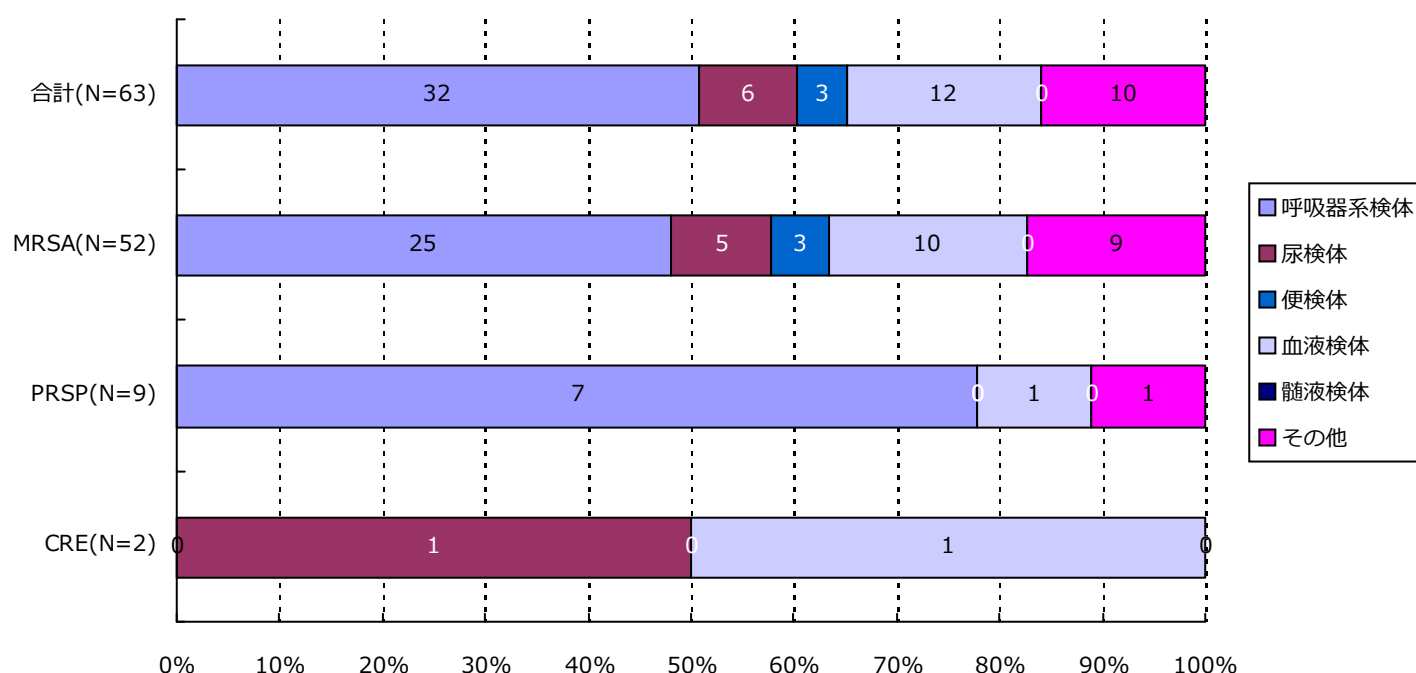

分類	合計	MRSA	VRSA	VRE	PRSP	MDRP	MDRA	CRE
呼吸器系	32(50.8%)	25(48.1%)	0(-)	0(-)	7(77.8%)	0(-)	0(-)	0(-)
尿検体	6(9.5%)	5(9.6%)	0(-)	0(-)	0(-)	0(-)	0(-)	1(50.0%)
便検体	3(4.8%)	3(5.8%)	0(-)	0(-)	0(-)	0(-)	0(-)	0(-)
血液検体	12(19.0%)	10(19.2%)	0(-)	0(-)	1(11.1%)	0(-)	0(-)	1(50.0%)
髄液検体	0(-)	0(-)	0(-)	0(-)	0(-)	0(-)	0(-)	0(-)
その他	10(15.9%)	9(17.3%)	0(-)	0(-)	1(11.1%)	0(-)	0(-)	0(-)
合計	63	52	0	0	9	0	0	2

*検体区分については巻末の資料 1 を参照

6. 耐性菌新規感染症・感染症患者の感染症名別内訳

新規感染症患者

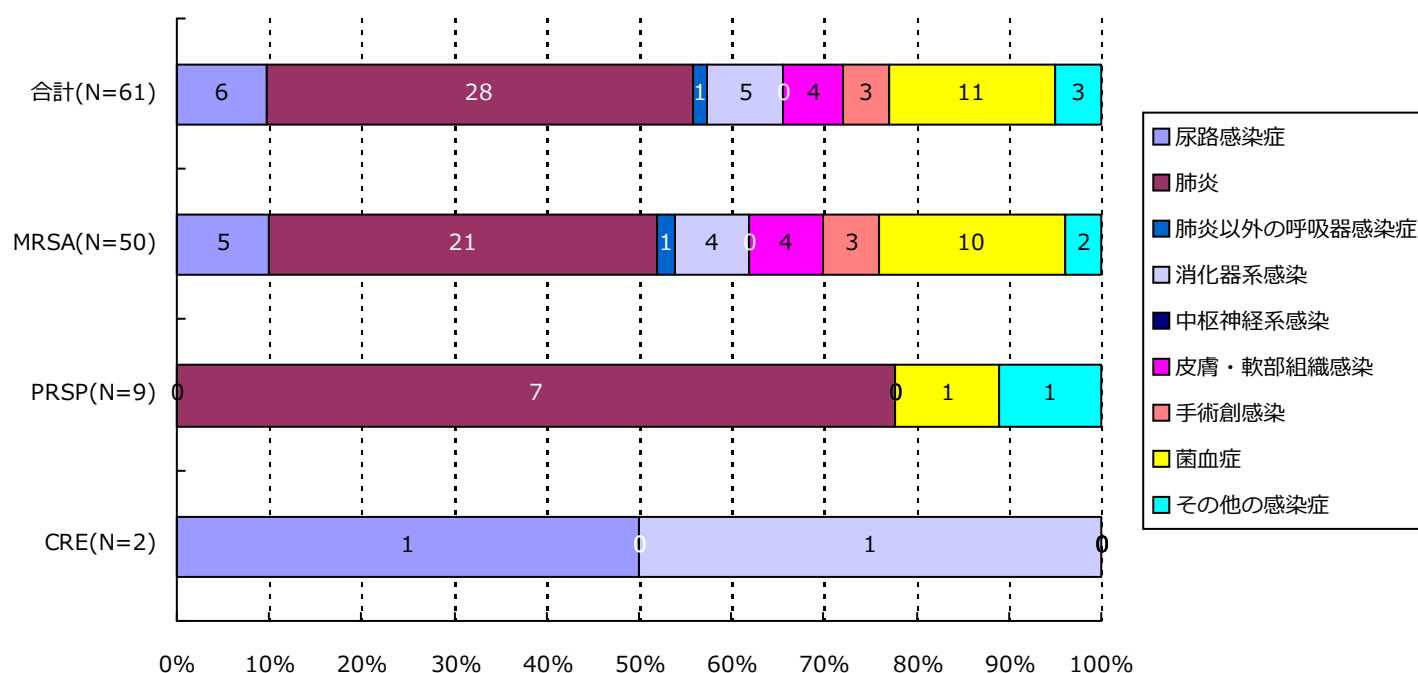

分類	合計	MRSA	VRSA	VRE	PRSP	MDRP	MDRA	CRE
尿路	6(9.8%)	5(10.0%)	0(-)	0(-)	0(-)	0(-)	0(-)	1(50.0%)
肺炎	28(45.9%)	21(42.0%)	0(-)	0(-)	7(77.8%)	0(-)	0(-)	0(-)
肺炎以外	1(1.6%)	1(2.0%)	0(-)	0(-)	0(-)	0(-)	0(-)	0(-)
消化器系	5(8.2%)	4(8.0%)	0(-)	0(-)	0(-)	0(-)	0(-)	1(50.0%)
中枢神経系	0(-)	0(-)	0(-)	0(-)	0(-)	0(-)	0(-)	0(-)
皮膚・軟部	4(6.6%)	4(8.0%)	0(-)	0(-)	0(-)	0(-)	0(-)	0(-)
手術創	3(4.9%)	3(6.0%)	0(-)	0(-)	0(-)	0(-)	0(-)	0(-)
菌血症	11(18.0%)	10(20.0%)	0(-)	0(-)	1(11.1%)	0(-)	0(-)	0(-)
その他	3(4.9%)	2(4.0%)	0(-)	0(-)	1(11.1%)	0(-)	0(-)	0(-)
合計	61	50	0	0	9	0	0	2

6. 耐性菌新規感染症・感染症患者の感染症名別内訳

感染症患者

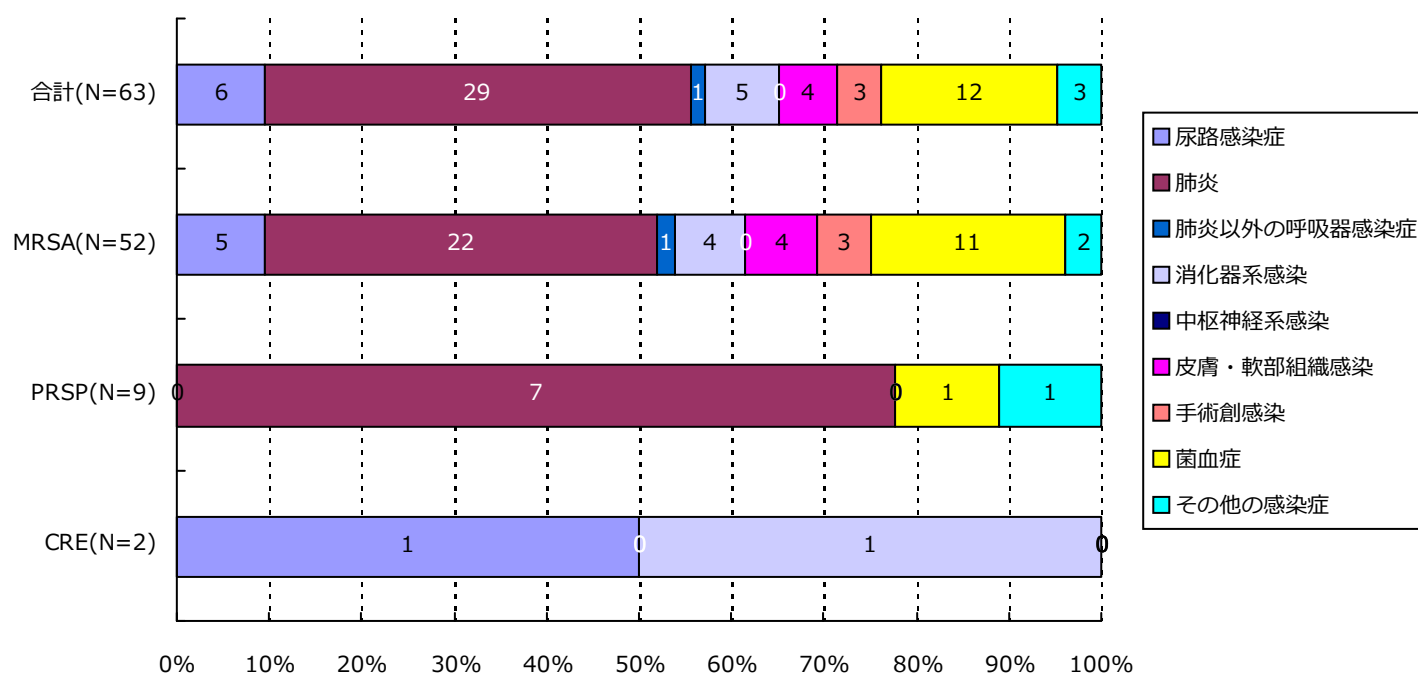

分類	合計	MRSA	VRSA	VRE	PRSP	MDRP	MDRA	CRE
尿路	6(9.5%)	5(9.6%)	0(-)	0(-)	0(-)	0(-)	0(-)	1(50.0%)
肺炎	29(46.0%)	22(42.3%)	0(-)	0(-)	7(77.8%)	0(-)	0(-)	0(-)
肺炎以外	1(1.6%)	1(1.9%)	0(-)	0(-)	0(-)	0(-)	0(-)	0(-)
消化器系	5(7.9%)	4(7.7%)	0(-)	0(-)	0(-)	0(-)	0(-)	1(50.0%)
中枢神経系	0(-)	0(-)	0(-)	0(-)	0(-)	0(-)	0(-)	0(-)
皮膚・軟部	4(6.3%)	4(7.7%)	0(-)	0(-)	0(-)	0(-)	0(-)	0(-)
手術創	3(4.8%)	3(5.8%)	0(-)	0(-)	0(-)	0(-)	0(-)	0(-)
菌血症	12(19.0%)	11(21.2%)	0(-)	0(-)	1(11.1%)	0(-)	0(-)	0(-)
その他	3(4.8%)	2(3.8%)	0(-)	0(-)	1(11.1%)	0(-)	0(-)	0(-)
合計	63	52	0	0	9	0	0	2

7. 耐性菌新規感染症・感染症患者の診療科*別内訳

新規感染症患者

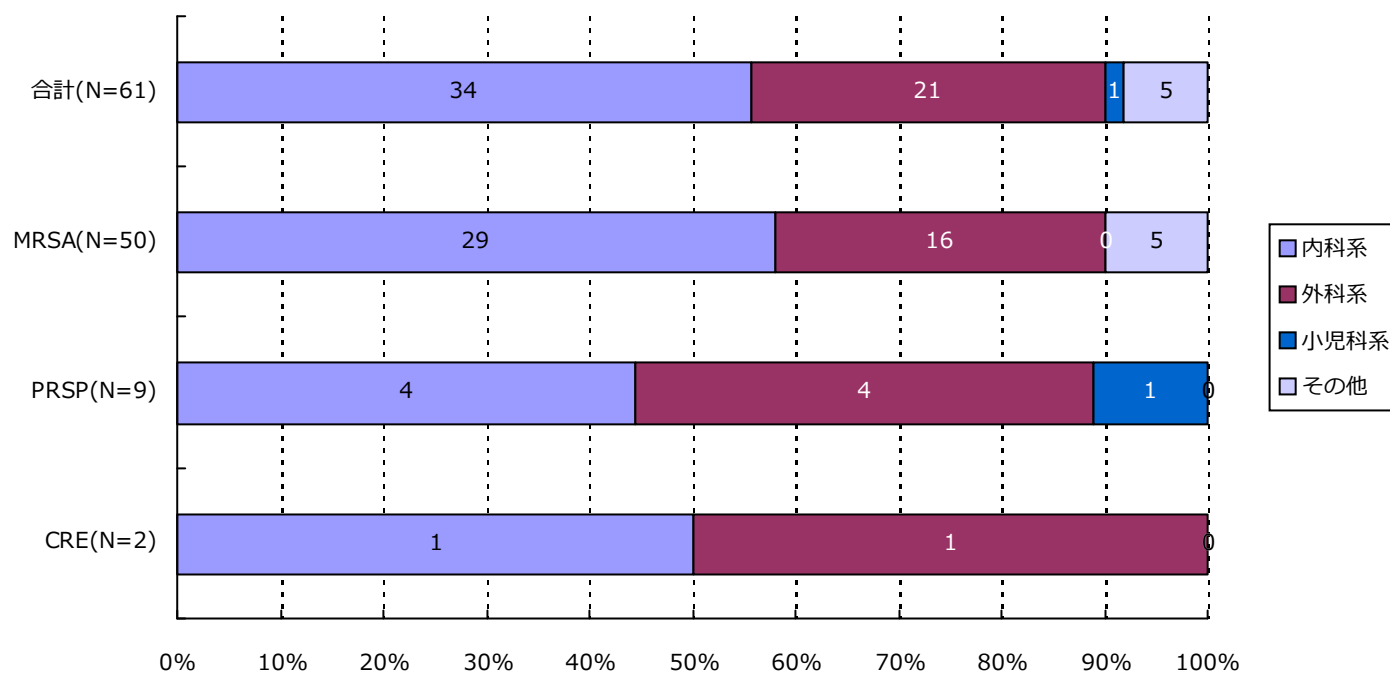

分類	合計	MRSA	VRSA	VRE	PRSP	MDRP	MDRA	CRE
内科系	34(55.7%)	29(58.0%)	0(-)	0(-)	4(44.4%)	0(-)	0(-)	1(50.0%)
外科系	21(34.4%)	16(32.0%)	0(-)	0(-)	4(44.4%)	0(-)	0(-)	1(50.0%)
小児科系	1(1.6%)	0(-)	0(-)	0(-)	1(11.1%)	0(-)	0(-)	0(-)
その他	5(8.2%)	5(10.0%)	0(-)	0(-)	0(-)	0(-)	0(-)	0(-)
合計	61	50	0	0	9	0	0	2

*診療科の内訳については巻末の資料2を参照

7. 耐性菌新規感染症・感染症患者の診療科*別内訳

感染症患者

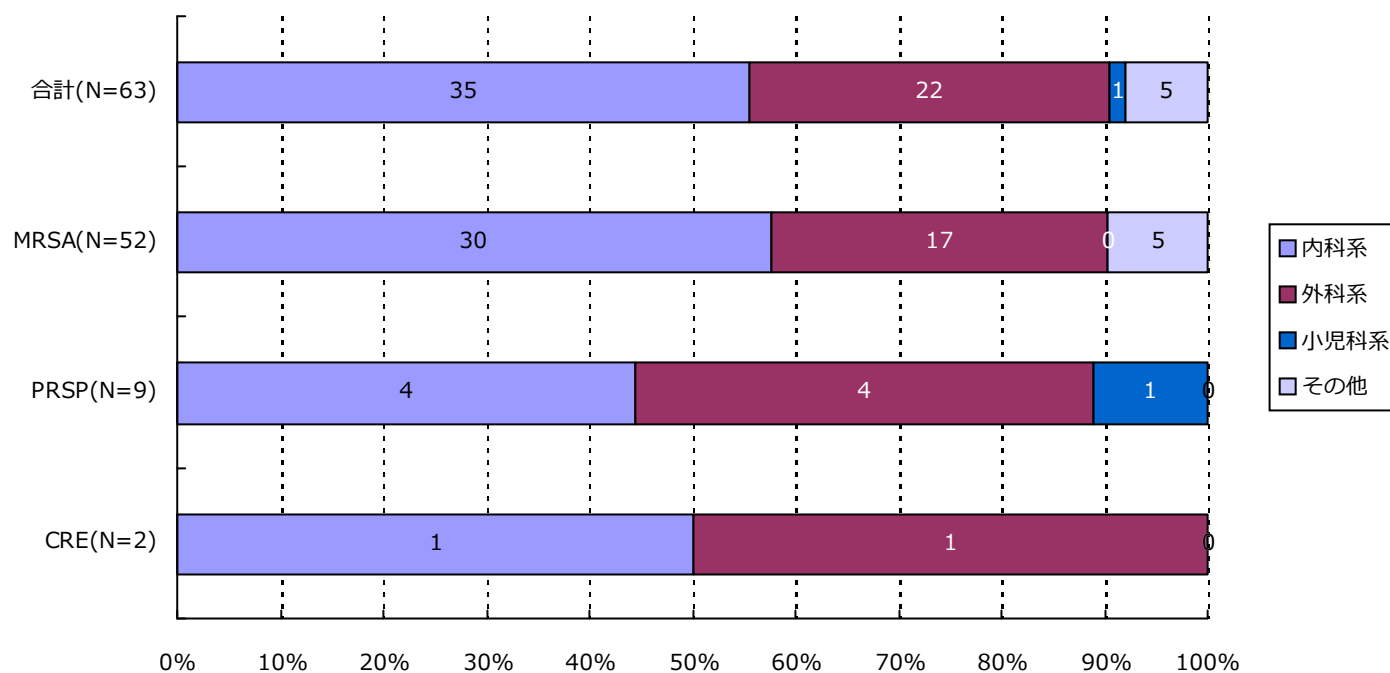

分類	合計	MRSA	VRSA	VRE	PRSP	MDRP	MDRA	CRE
内科系	35(55.6%)	30(57.7%)	0(-)	0(-)	4(44.4%)	0(-)	0(-)	1(50.0%)
外科系	22(34.9%)	17(32.7%)	0(-)	0(-)	4(44.4%)	0(-)	0(-)	1(50.0%)
小児科系	1(1.6%)	0(-)	0(-)	0(-)	1(11.1%)	0(-)	0(-)	0(-)
その他	5(7.9%)	5(9.6%)	0(-)	0(-)	0(-)	0(-)	0(-)	0(-)
合計	63	52	0	0	9	0	0	2

*診療科の内訳については巻末の資料2を参照

・ 資料 1

呼吸器系検体	喀出痰
	気管内採痰
	気管支洗浄液
	咽頭粘液
	鼻腔内
	口腔内
	生検材料(肺)
	胸水
	その他(呼吸器)
尿検体	自然排尿
	採尿カテーテル
	留置カテーテル
	カテーテル尿
便検体	糞便
血液検体	静脈血
	動脈血
髄液検体	髄液
その他	尿道分泌液
	膣分泌液
	胃・十二指腸液
	胆汁
	生検材料(消化管)
	腹水
	関節液
	その他

・ 資料 2

内科系	内科	外科系	外科
	循環器内科		消化器外科
	神経内科		肛門科
	呼吸器内科		肝胆脾外科
	消化器内科		心血管外科
	胃腸科		内分泌外科
	内分泌・代謝内科		呼吸器外科
	腎臓内科		小児外科
	糖尿病内科		小児循環器外科
	アレルギー・膠原病内科		小児消化器外科
	膠原病内科		産婦人科
	アレルギー内科		産科
	リウマチ内科		婦人科
	血液内科		整形外科
	感染症内科		美容外科
	老人内科		眼科
	心療内科		耳鼻咽喉科
			気管食道科
			泌尿器科
			皮膚・泌尿器科
その他	性病科		皮膚科
	神経科		脳神経外科
	精神科		形成外科
	放射線科		歯科口腔外科
	総合診療部		歯科
	救急部		小児歯科
	救急・集中治療部		矯正歯科
	集中治療部(ICU)		口腔外科
	冠動脈疾患集中治療部(CCU)		手術部
	内視鏡科		移植・人工臓器科
	透析科	小児科系	小児科
	理学療法・リハビリテーション科		新生児科
	理学療法科		新生児集中治療部(NICU)
	リハビリテーション科		周産期センター
	麻酔科		
	その他		

精度管理について

四半期報ではVRSAに対してのみ、報告医療機関にその真偽を確認し誤報告を除外している。

資料 3 厚生労働省 院内感染対策サーベイランス 薬剤耐性菌 判定基準 (Ver.3.1)

菌名	概要*	菌名コード	微量液体希釈法の基準*	ディスク拡散法の基準
メチシリン耐性黄色ブドウ球菌 (MRSA)	MPIPC が “R” の <i>Staphylococcus aureus</i> (または CFX がディスク拡散法で “R”)、または選択培地で MRSA と確認された菌	1301、1303	MPIPC \geq 4 μ g/ml	MPIPC \leq 10mm または CFX \leq 21mm
バンコマイシン耐性黄色ブドウ球菌 (VRSA)	VCM が微量液体希釈法で “R” の <i>Staphylococcus aureus</i>	1301、1303-1306	VCM \geq 16 μ g/ml	
バンコマイシン耐性腸球菌 (VRE)	下記のいずれかの条件を満たす <i>Enterococcus</i> spp. ・ VCM が微量液体希釈法で耐性 + ・ VCM がディスク拡散法で “R” ・ 選択培地で VRE と確認された菌 注) 種の同定が行われていない <i>Enterococcus</i> sp. は除く	1201、1202、1205、1206、1209、1210、1213-1217	VCM \geq 16 μ g/ml +	VCM \leq 14mm
ペニシリン耐性肺炎球菌 (PRSP)	PCG が微量液体希釈法で耐性 +、または MPIPC がディスク拡散法で “S 以外” の <i>Streptococcus pneumoniae</i>	1131	PCG \geq 0.125 μ g/ml +	MPIPC \leq 19mm または PCG が試薬会社の基準で “S 以外” (例 \leq 23mm) ‡
多剤耐性緑膿菌 (MDRP)	下記のすべての条件を満たす <i>Pseudomonas aeruginosa</i> ・ カルバペネム系 (IPM、MEPM のいずれか) が微量液体希釈法で耐性 +、またはディスク拡散法で “R” ・ アミノグリコシド系は AMK が微量液体希釈法で耐性 +、またはディスク拡散法で “R” ・ フルオロキノロン系が “R” (NFLX、OFLX、LVFX、LFLX、CPFX、GFLX のいずれか)	4001	IPM・MEPM \geq 16 μ g/ml + AMK \geq 32 μ g/ml + NFLX \geq 16 μ g/ml OFLX・LVFX・LFLX・GFLX \geq 8 μ g/ml CPFX \geq 4 μ g/ml	IPM・MEPM \leq 13mm + AMK \leq 14mm NFLX・OFLX \leq 12mm LVFX \leq 13mm、LFLX \leq 18mm CPFX \leq 15mm、GFLX \leq 14mm
多剤耐性アシネトバクター属 (MDRA)	下記のすべての条件を満たす <i>Acinetobacter</i> spp. ・ カルバペネム系が “R” (IPM、MEPM のいずれか) ・ アミノグリコシド系は AMK が微量液体希釈法で耐性 +、またはディスク拡散法で “R” ・ フルオロキノロン系が “R” (LVFX、CPFX、GFLX のいずれか)	4400-4403	IPM・MEPM \geq 16 μ g/ml AMK \geq 32 μ g/ml + LVFX・GFLX \geq 8 μ g/ml CPFX \geq 4 μ g/ml	IPM・MEPM \leq 13mm AMK \leq 14mm LVFX \leq 13mm、GFLX \leq 14mm CPFX \leq 15mm
カルバペネム耐性腸内細菌科細菌 (CRE)	下記のいずれかの条件を満たす腸内細菌科細菌 ・ MEPM が耐性 + ・ IPM が耐性 +、かつ CMZ が “R”	2000-2691、3150-3151	MEPM \geq 2 μ g/ml + IPM \geq 2 μ g/ml + かつ CMZ \geq 64 μ g/ml	MEPM \leq 22mm IPM \leq 22mm、かつ CMZ \leq 12mm

* 原則 S,I,R の判定は CLSI2012(M100-S22)に準拠

+ 感染症発生动向調査の基準に準拠

‡ PR(I)SP のスクリーニングにディスク拡散法で PCG を用いることは推奨されていないが、国内の現状を考慮し採用

1. データ提出医療機関*数(11医療機関)

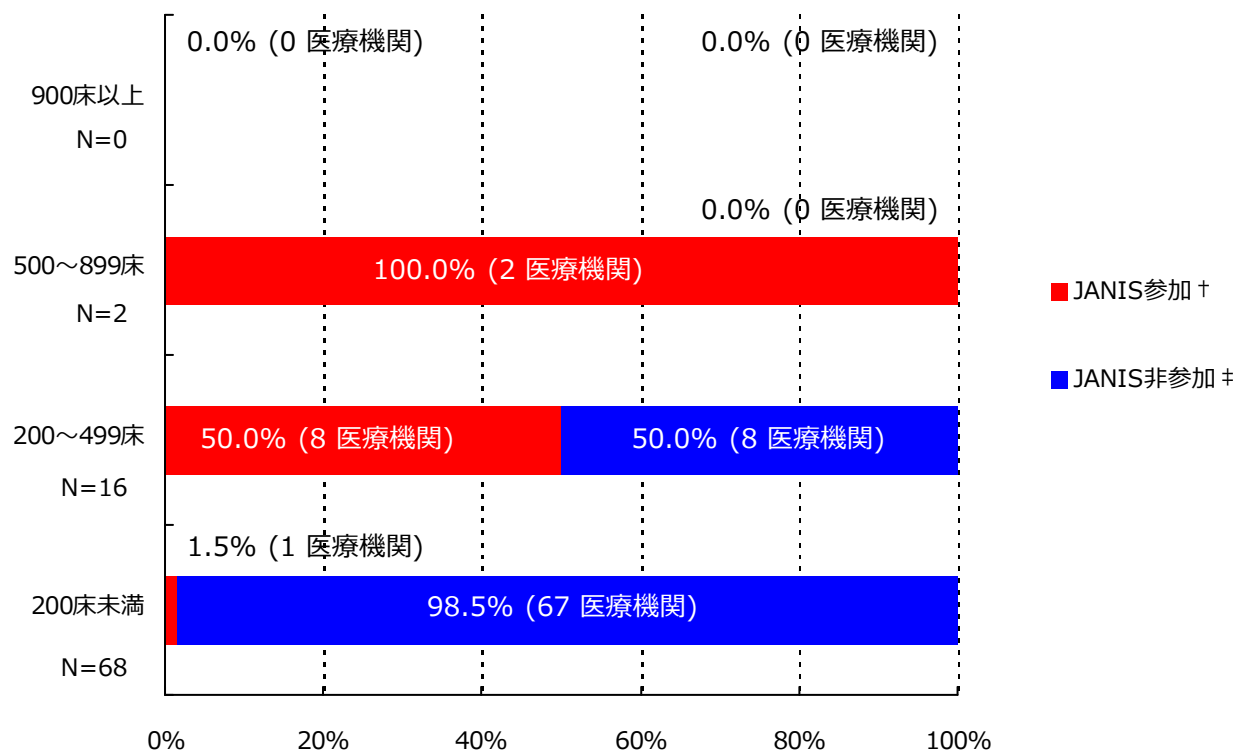

*ここではデータ提出医療機関は集計対象医療機関を表す

† JANIS参加 = 2015年10月～12月 集計対象医療機関数

‡ JANIS非参加 = (2014年 都道府県別医療機関数¶) - (2015年10月～12月 集計対象医療機関数)

病床数	2014年 都道府県別医療機関数¶	2015年10月～12月 集計対象医療機関数 (都道府県別医療機関数に占める割合)
900床以上	0	0 (-)
500～899床	2	2 (100.0%)
200～499床	16	8 (50.0%)
200床未満	68	1 (1.5%)
病床数不明	-	0 (-)
合計	86	11 (12.8%)

¶平成26年医療施設（動態）調査を参照した。

2. 新規感染症患者数と罹患率

メチシリン耐性黄色ブドウ球菌(MRSA)感染症

罹患率

薬剤耐性菌名	総入院患者数	継続感染症患者数	新規感染症患者数	全体の罹患率	集計対象医療機関の罹患率(%)の分布
MRSA	22,698	7	55	2.42%	0.70 1.94 7.06 ----- -----

集計対象医療機関の罹患率 (N=11)

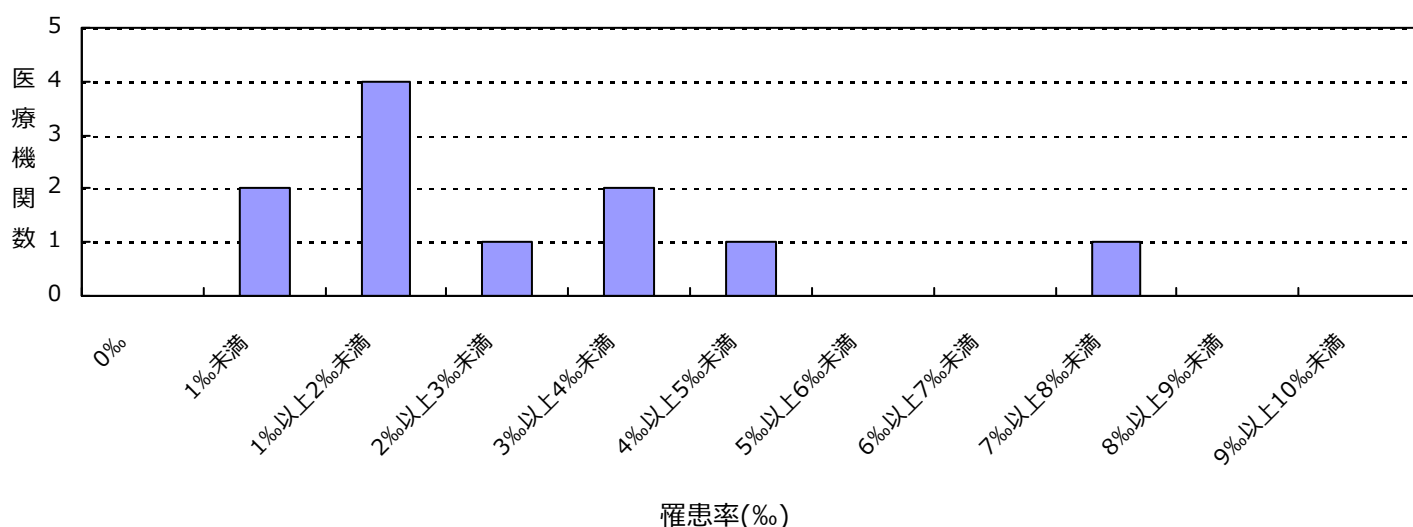

感染率

薬剤耐性菌名	総入院患者数	感染症患者数	全体の感染率	集計対象医療機関の感染率(%)の分布
MRSA	22,698	62	2.73%	0.70 1.94 7.06 ----- -----

集計対象医療機関の感染率 (N=11)

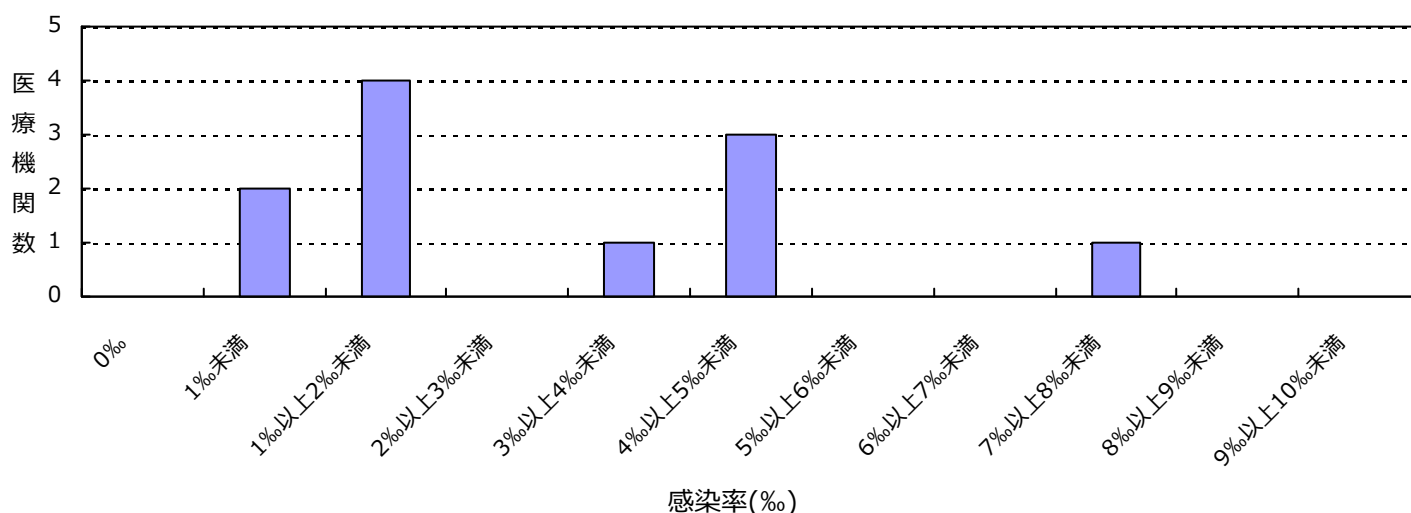

(和歌山県)

公開情報 2015年10月～12月 四半期報(全集計対象医療機関)

院内感染対策サーベイランス 全入院患者部門



2. 新規感染症患者数と罹患率

バンコマイシン耐性黄色ブドウ球菌(VRSA)感染症の報告はありませんでした

バンコマイシン耐性腸球菌(VRE)感染症の報告はありませんでした

ペニシリン耐性肺炎球菌(PRSP)感染症の報告はありませんでした

多剤耐性緑膿菌(MDRP)感染症の報告はありませんでした

多剤耐性アシネトバクター属(MDRA)感染症の報告はありませんでした

カルバペネム耐性腸内細菌科細菌(CRE)感染症の報告はありませんでした

総入院患者数、感染症患者数、罹患率、感染率の説明

総入院患者数 = (対象期間の各月の新規入院患者数の合計) + (対象期間の一番初めの月の継続入院患者数)

感染症患者数 = (新規感染症患者数) + (対象期間の一番初めの月の継続感染症患者数)

新規感染症患者数 = 対象期間の各月の新規感染症患者数の合計

継続感染症患者数 = 対象期間の一番初めの月より前に新規感染症患者とされ、対象期間の一番初めの月に改めて検査した際にも、継続的に同じ耐性菌に感染していた患者の数

罹患率 = (新規感染症患者数) ÷ ((総入院患者数) - (対象期間の一番初めの月の継続感染症患者数)) × 1000

感染率 = (感染症患者数) ÷ (総入院患者数) × 1000

全体の罹患率 = (集計対象医療機関の新規感染症患者数合計) ÷ ((集計対象医療機関の総入院患者数合計) - (集計対象医療機関の対象期間の一番初めの月の継続感染症患者数合計)) × 1000

全体の感染率 = (集計対象医療機関の感染症患者数合計) ÷ (集計対象医療機関の総入院患者数合計) × 1000

3. 耐性菌新規感染症・感染症患者の性別内訳

新規感染症患者

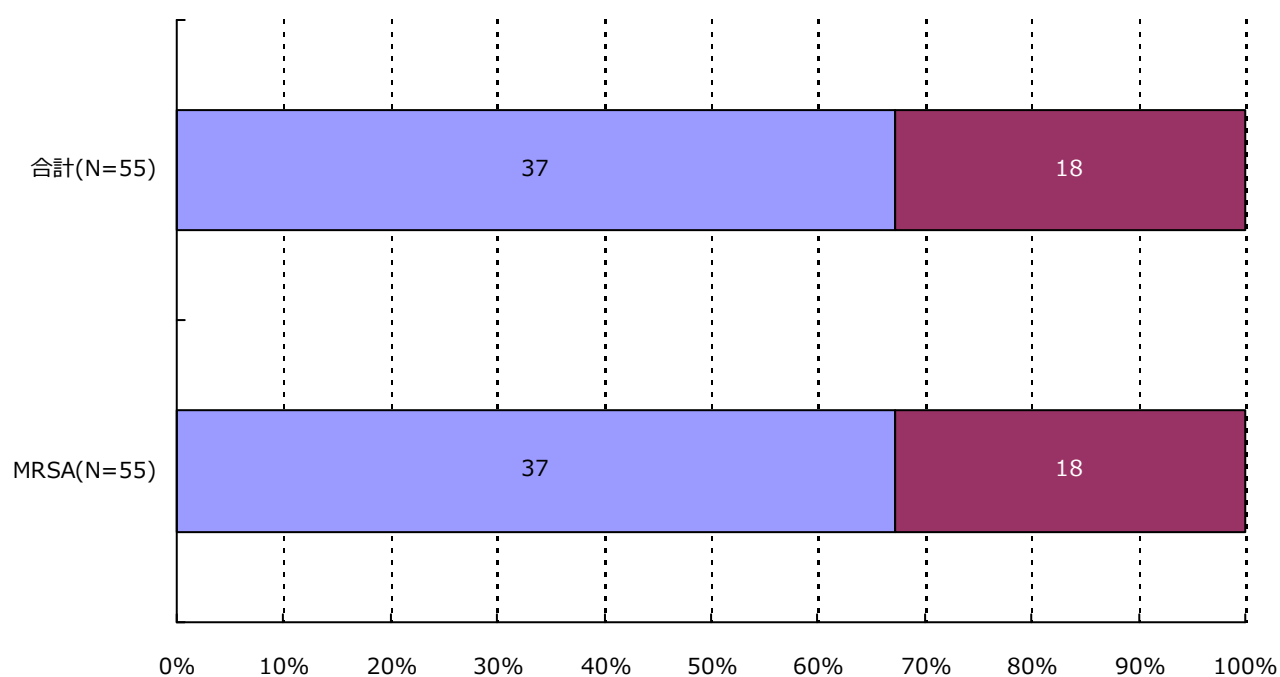

分類	合計	MRSA	VRSA	VRE	PRSP	MDRP	MDRA	CRE
男	37 (67.3%)	37 (67.3%)	0 (-)	0 (-)	0 (-)	0 (-)	0 (-)	0 (-)
女	18 (32.7%)	18 (32.7%)	0 (-)	0 (-)	0 (-)	0 (-)	0 (-)	0 (-)
合計	55	55	0	0	0	0	0	0

3. 耐性菌新規感染症・感染症患者の性別内訳

感染症患者

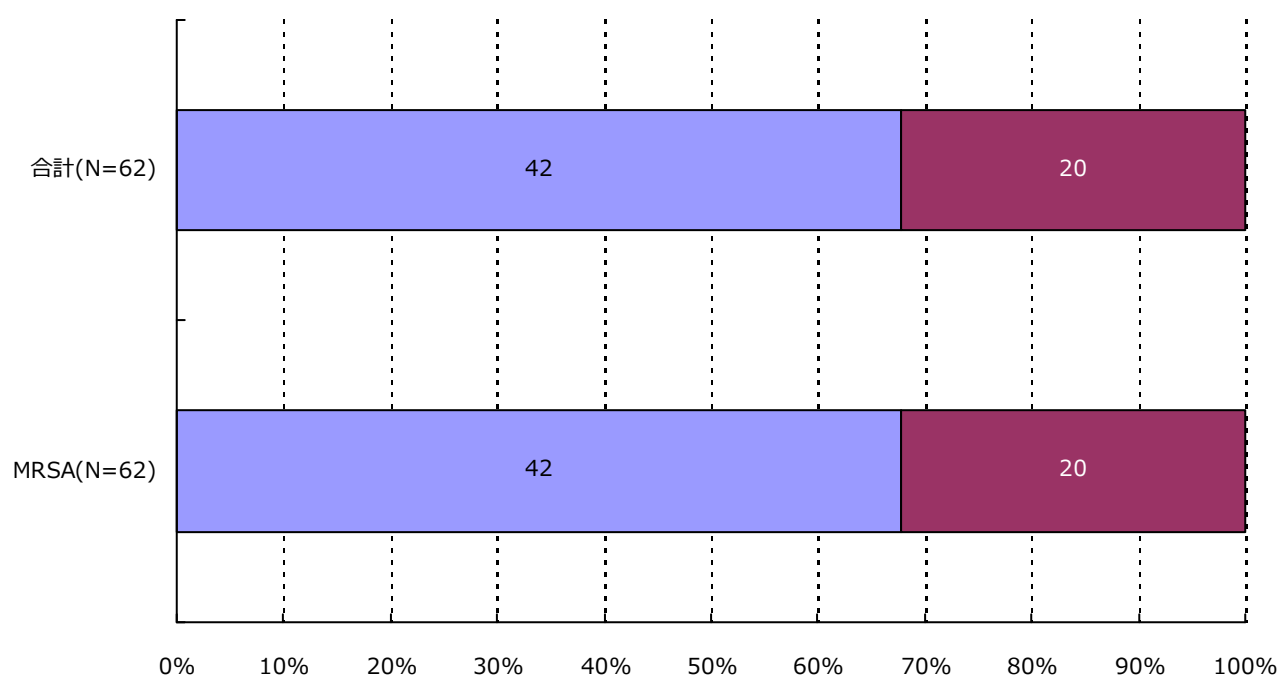

分類	合計	MRSA	VRSA	VRE	PRSP	MDRP	MDRA	CRE
男	42 (67.7%)	42 (67.7%)	0 (-)	0 (-)	0 (-)	0 (-)	0 (-)	0 (-)
女	20 (32.3%)	20 (32.3%)	0 (-)	0 (-)	0 (-)	0 (-)	0 (-)	0 (-)
合計	62	62	0	0	0	0	0	0

4. 耐性菌新規感染症・感染症患者の年齢別内訳

新規感染症患者

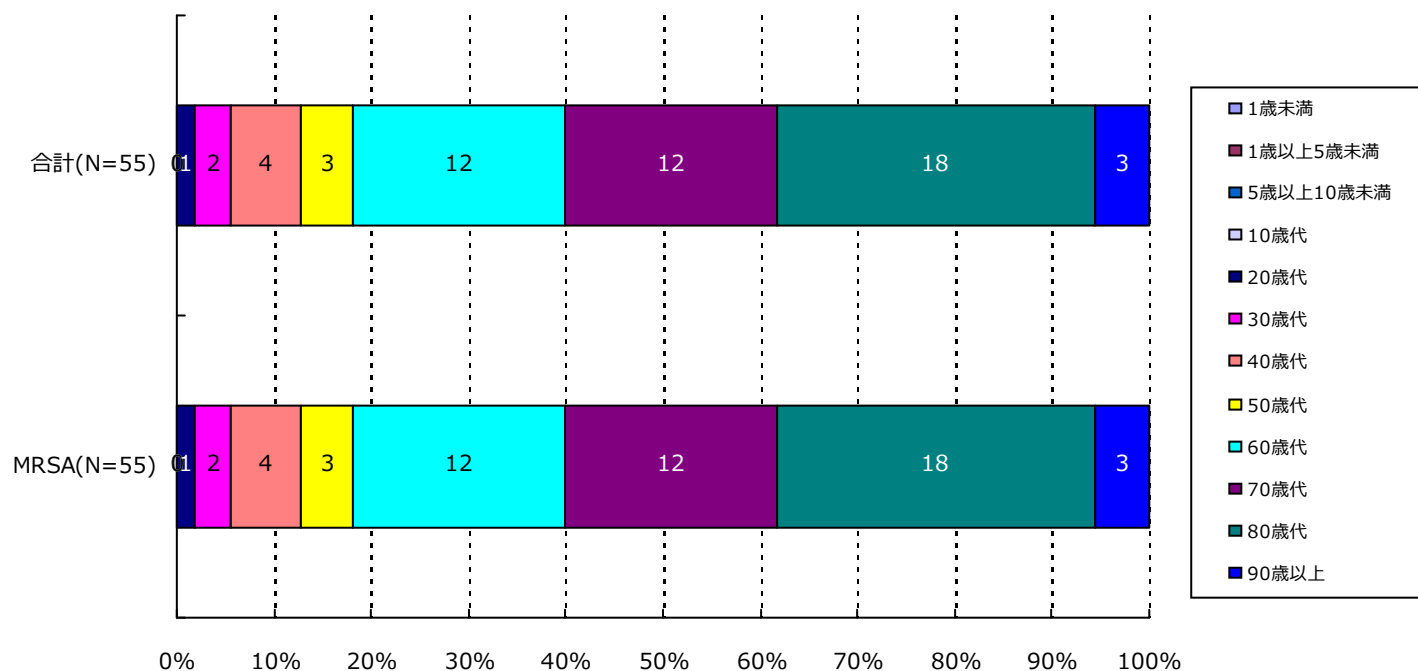

分類	合計	MRSA	VRSA	VRE	PRSP	MDRP	MDRA	CRE
1歳未満	0(-)	0(-)	0(-)	0(-)	0(-)	0(-)	0(-)	0(-)
1歳以上5歳未満	0(-)	0(-)	0(-)	0(-)	0(-)	0(-)	0(-)	0(-)
5歳以上10歳未満	0(-)	0(-)	0(-)	0(-)	0(-)	0(-)	0(-)	0(-)
10歳代	0(-)	0(-)	0(-)	0(-)	0(-)	0(-)	0(-)	0(-)
20歳代	1(1.8%)	1(1.8%)	0(-)	0(-)	0(-)	0(-)	0(-)	0(-)
30歳代	2(3.6%)	2(3.6%)	0(-)	0(-)	0(-)	0(-)	0(-)	0(-)
40歳代	4(7.3%)	4(7.3%)	0(-)	0(-)	0(-)	0(-)	0(-)	0(-)
50歳代	3(5.5%)	3(5.5%)	0(-)	0(-)	0(-)	0(-)	0(-)	0(-)
60歳代	12(21.8%)	12(21.8%)	0(-)	0(-)	0(-)	0(-)	0(-)	0(-)
70歳代	12(21.8%)	12(21.8%)	0(-)	0(-)	0(-)	0(-)	0(-)	0(-)
80歳代	18(32.7%)	18(32.7%)	0(-)	0(-)	0(-)	0(-)	0(-)	0(-)
90歳以上	3(5.5%)	3(5.5%)	0(-)	0(-)	0(-)	0(-)	0(-)	0(-)
合計	55	55	0	0	0	0	0	0

4. 耐性菌新規感染症・感染症患者の年齢別内訳

感染症患者

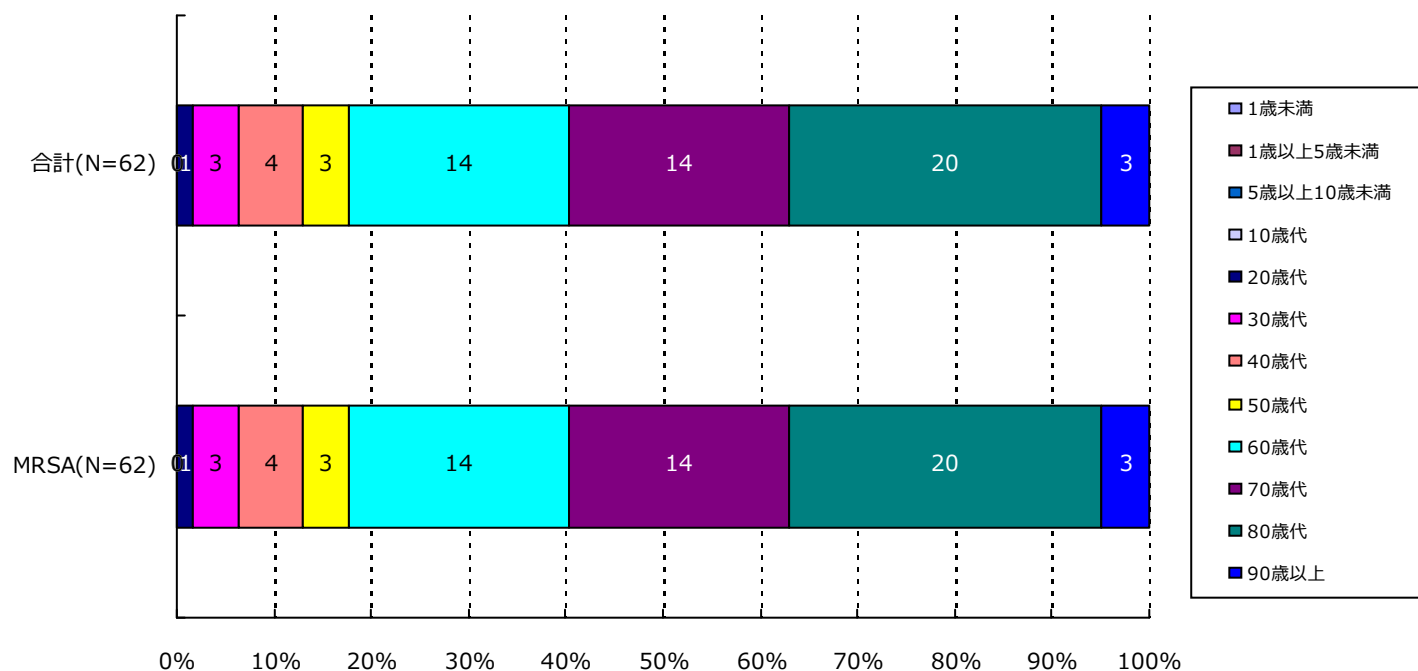

分類	合計	MRSA	VRSA	VRE	PRSP	MDRP	MDRA	CRE
1歳未満	0(-)	0(-)	0(-)	0(-)	0(-)	0(-)	0(-)	0(-)
1歳以上5歳未満	0(-)	0(-)	0(-)	0(-)	0(-)	0(-)	0(-)	0(-)
5歳以上10歳未満	0(-)	0(-)	0(-)	0(-)	0(-)	0(-)	0(-)	0(-)
10歳代	0(-)	0(-)	0(-)	0(-)	0(-)	0(-)	0(-)	0(-)
20歳代	1(1.6%)	1(1.6%)	0(-)	0(-)	0(-)	0(-)	0(-)	0(-)
30歳代	3(4.8%)	3(4.8%)	0(-)	0(-)	0(-)	0(-)	0(-)	0(-)
40歳代	4(6.5%)	4(6.5%)	0(-)	0(-)	0(-)	0(-)	0(-)	0(-)
50歳代	3(4.8%)	3(4.8%)	0(-)	0(-)	0(-)	0(-)	0(-)	0(-)
60歳代	14(22.6%)	14(22.6%)	0(-)	0(-)	0(-)	0(-)	0(-)	0(-)
70歳代	14(22.6%)	14(22.6%)	0(-)	0(-)	0(-)	0(-)	0(-)	0(-)
80歳代	20(32.3%)	20(32.3%)	0(-)	0(-)	0(-)	0(-)	0(-)	0(-)
90歳以上	3(4.8%)	3(4.8%)	0(-)	0(-)	0(-)	0(-)	0(-)	0(-)
合計	62	62	0	0	0	0	0	0

5. 耐性菌新規感染症・感染症患者の検体*内訳

新規感染症患者

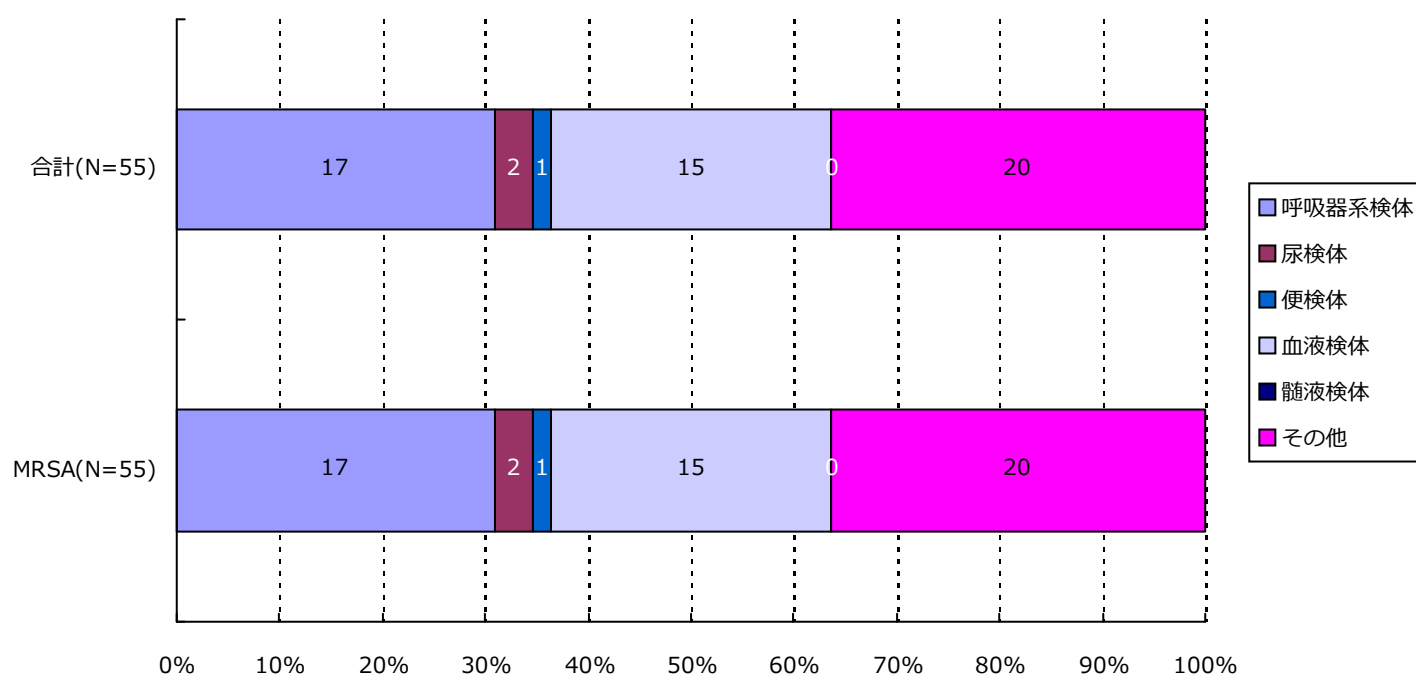

分類	合計	MRSA	VRSA	VRE	PRSP	MDRP	MDRA	CRE
呼吸器系	17(30.9%)	17(30.9%)	0(-)	0(-)	0(-)	0(-)	0(-)	0(-)
尿検体	2(3.6%)	2(3.6%)	0(-)	0(-)	0(-)	0(-)	0(-)	0(-)
便検体	1(1.8%)	1(1.8%)	0(-)	0(-)	0(-)	0(-)	0(-)	0(-)
血液検体	15(27.3%)	15(27.3%)	0(-)	0(-)	0(-)	0(-)	0(-)	0(-)
髄液検体	0(-)	0(-)	0(-)	0(-)	0(-)	0(-)	0(-)	0(-)
その他	20(36.4%)	20(36.4%)	0(-)	0(-)	0(-)	0(-)	0(-)	0(-)
合計	55	55	0	0	0	0	0	0

*検体区分については巻末の資料1を参照

5. 耐性菌新規感染症・感染症患者の検体*内訳

感染症患者

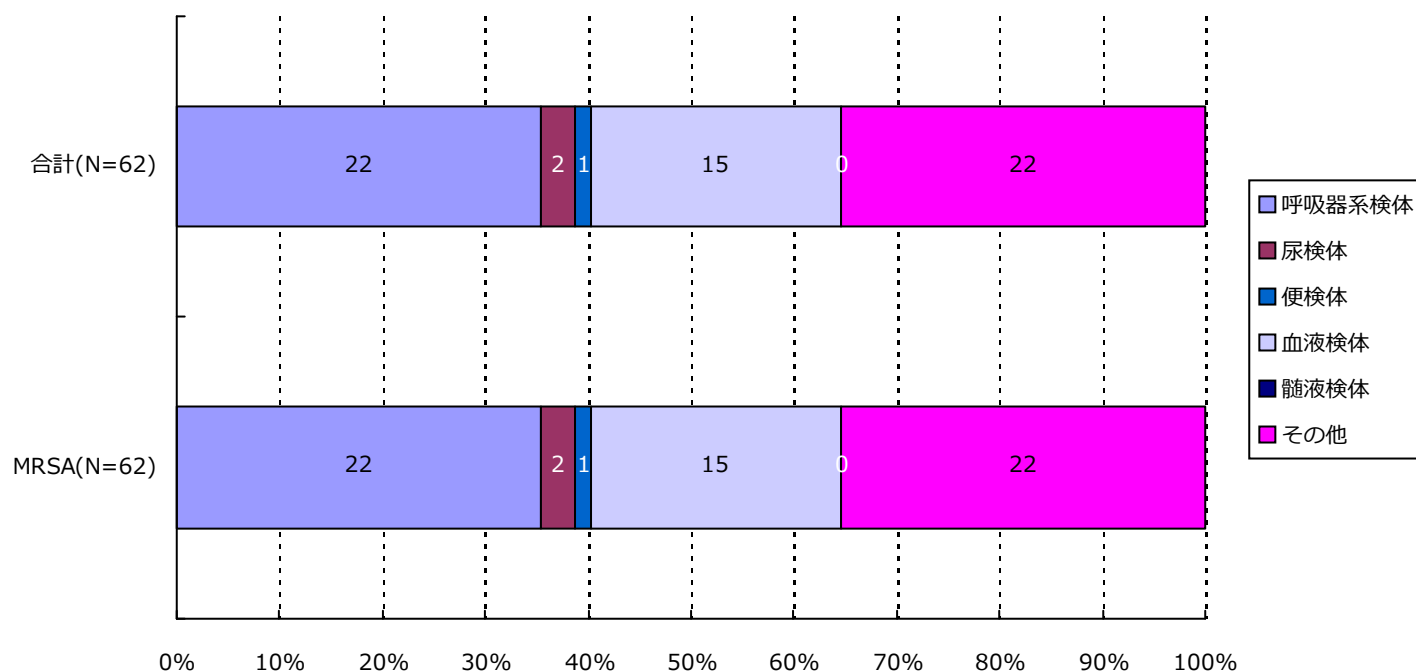

分類	合計	MRSA	VRSA	VRE	PRSP	MDRP	MDRA	CRE
呼吸器系	22(35.5%)	22(35.5%)	0(-)	0(-)	0(-)	0(-)	0(-)	0(-)
尿検体	2(3.2%)	2(3.2%)	0(-)	0(-)	0(-)	0(-)	0(-)	0(-)
便検体	1(1.6%)	1(1.6%)	0(-)	0(-)	0(-)	0(-)	0(-)	0(-)
血液検体	15(24.2%)	15(24.2%)	0(-)	0(-)	0(-)	0(-)	0(-)	0(-)
髄液検体	0(-)	0(-)	0(-)	0(-)	0(-)	0(-)	0(-)	0(-)
その他	22(35.5%)	22(35.5%)	0(-)	0(-)	0(-)	0(-)	0(-)	0(-)
合計	62	62	0	0	0	0	0	0

*検体区分については巻末の資料 1 を参照

6. 耐性菌新規感染症・感染症患者の感染症名別内訳

新規感染症患者

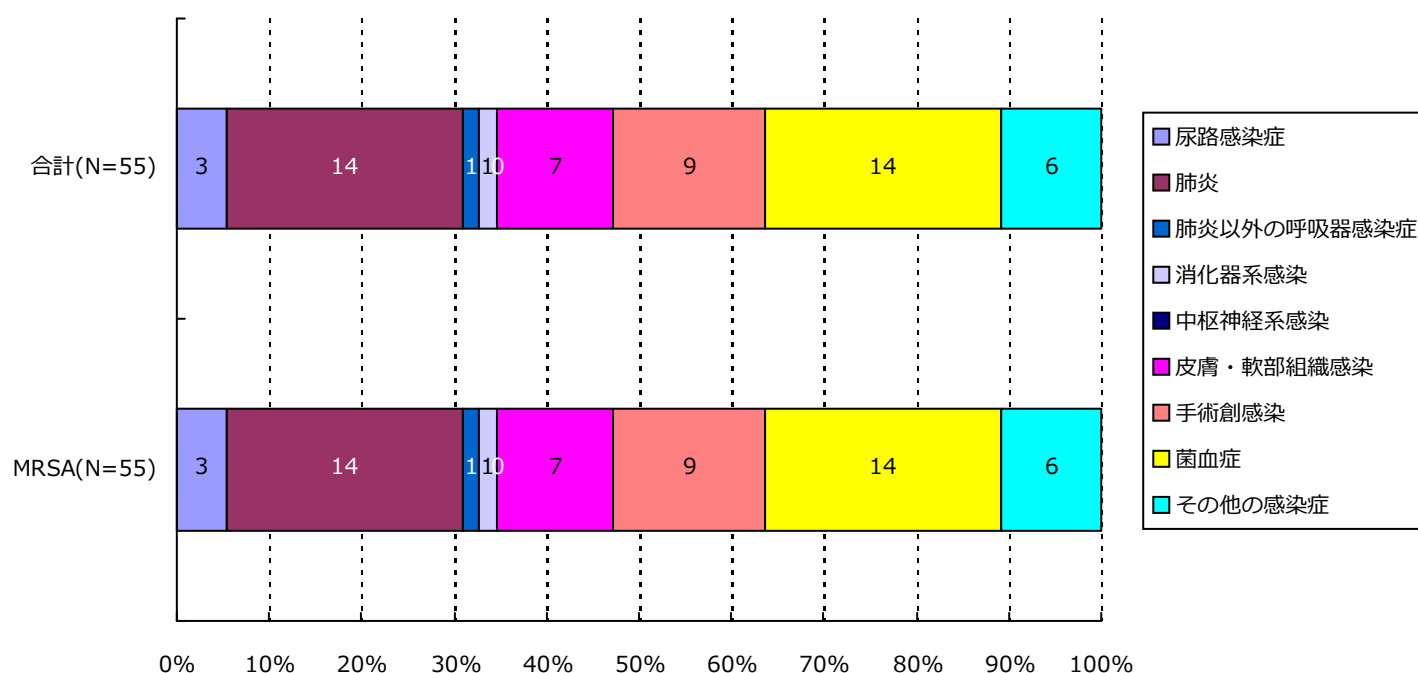

分類	合計	MRSA	VRSA	VRE	PRSP	MDRP	MDRA	CRE
尿路	3(5.5%)	3(5.5%)	0(-)	0(-)	0(-)	0(-)	0(-)	0(-)
肺炎	14(25.5%)	14(25.5%)	0(-)	0(-)	0(-)	0(-)	0(-)	0(-)
肺炎以外	1(1.8%)	1(1.8%)	0(-)	0(-)	0(-)	0(-)	0(-)	0(-)
消化器系	1(1.8%)	1(1.8%)	0(-)	0(-)	0(-)	0(-)	0(-)	0(-)
中枢神経系	0(-)	0(-)	0(-)	0(-)	0(-)	0(-)	0(-)	0(-)
皮膚・軟部	7(12.7%)	7(12.7%)	0(-)	0(-)	0(-)	0(-)	0(-)	0(-)
手術創	9(16.4%)	9(16.4%)	0(-)	0(-)	0(-)	0(-)	0(-)	0(-)
菌血症	14(25.5%)	14(25.5%)	0(-)	0(-)	0(-)	0(-)	0(-)	0(-)
その他	6(10.9%)	6(10.9%)	0(-)	0(-)	0(-)	0(-)	0(-)	0(-)
合計	55	55	0	0	0	0	0	0

6. 耐性菌新規感染症・感染症患者の感染症名別内訳

感染症患者

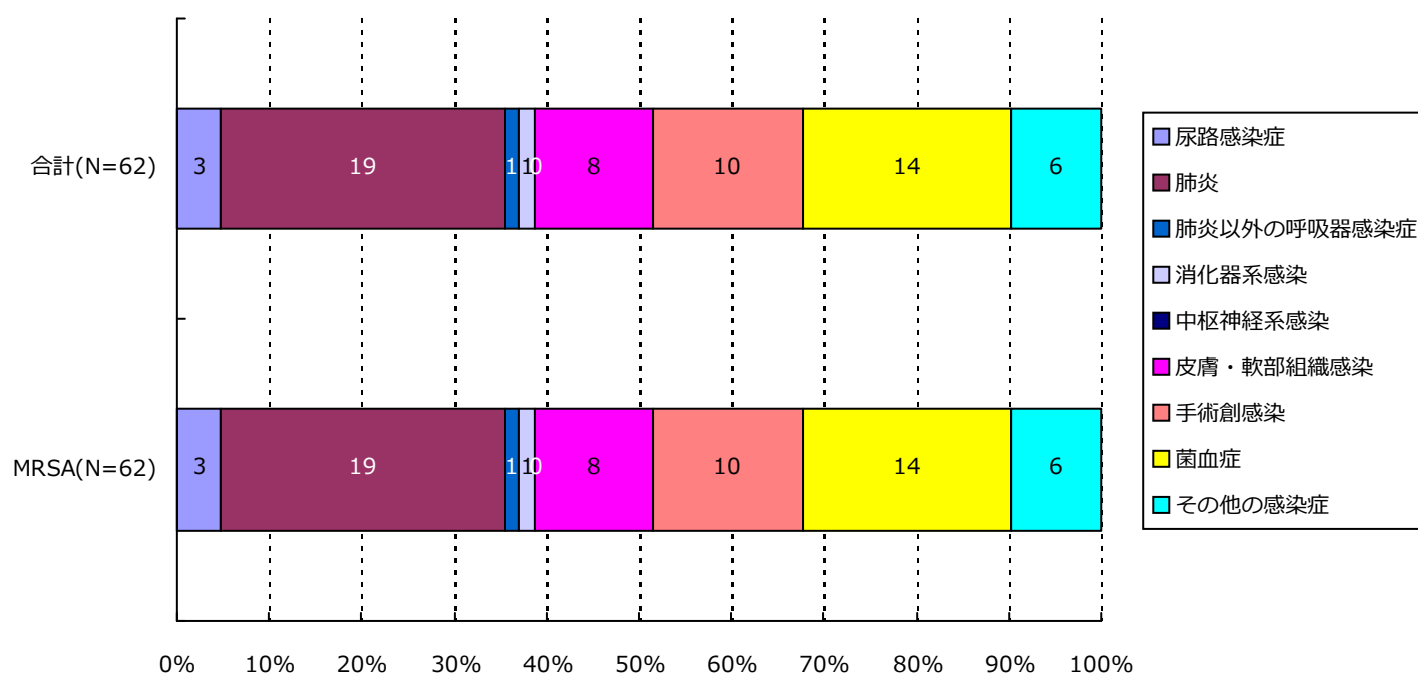

分類	合計	MRSA	VRSA	VRE	PRSP	MDRP	MDRA	CRE
尿路	3(4.8%)	3(4.8%)	0(-)	0(-)	0(-)	0(-)	0(-)	0(-)
肺炎	19(30.6%)	19(30.6%)	0(-)	0(-)	0(-)	0(-)	0(-)	0(-)
肺炎以外	1(1.6%)	1(1.6%)	0(-)	0(-)	0(-)	0(-)	0(-)	0(-)
消化器系	1(1.6%)	1(1.6%)	0(-)	0(-)	0(-)	0(-)	0(-)	0(-)
中枢神経系	0(-)	0(-)	0(-)	0(-)	0(-)	0(-)	0(-)	0(-)
皮膚・軟部	8(12.9%)	8(12.9%)	0(-)	0(-)	0(-)	0(-)	0(-)	0(-)
手術創	10(16.1%)	10(16.1%)	0(-)	0(-)	0(-)	0(-)	0(-)	0(-)
菌血症	14(22.6%)	14(22.6%)	0(-)	0(-)	0(-)	0(-)	0(-)	0(-)
その他	6(9.7%)	6(9.7%)	0(-)	0(-)	0(-)	0(-)	0(-)	0(-)
合計	62	62	0	0	0	0	0	0

7. 耐性菌新規感染症・感染症患者の診療科*別内訳

新規感染症患者

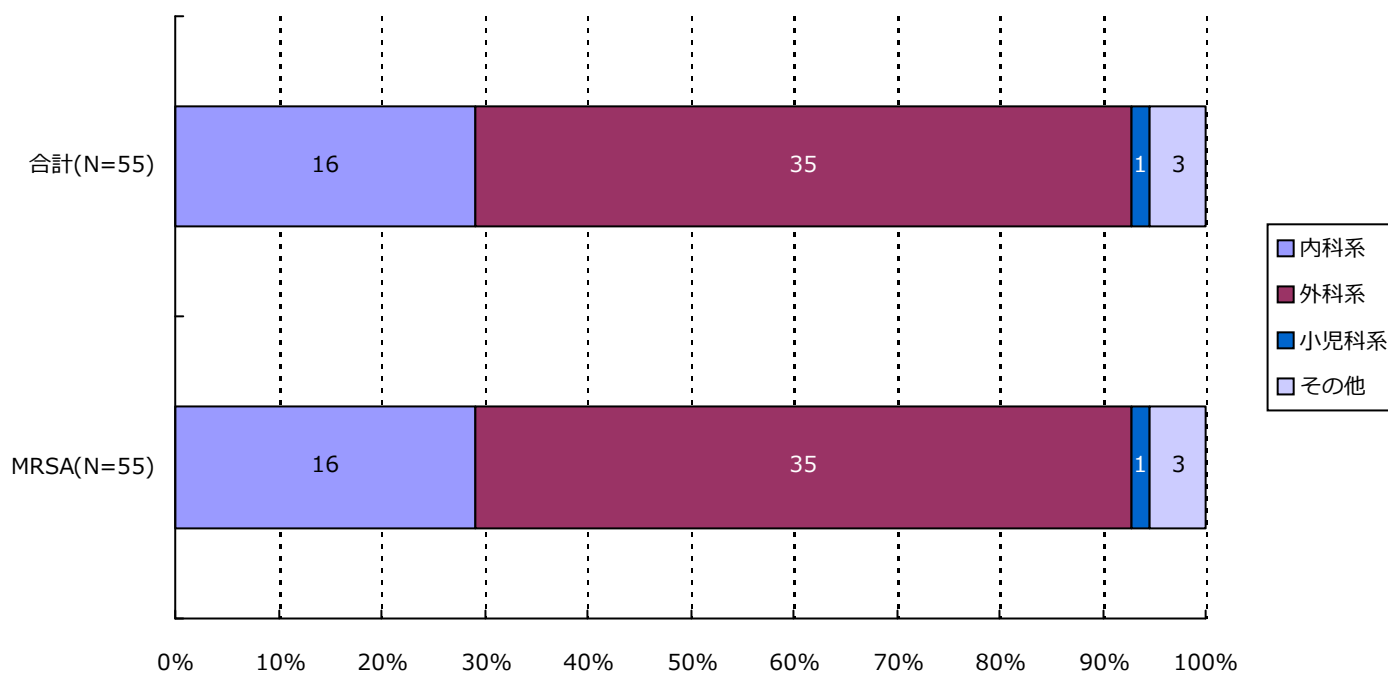

分類	合計	MRSA	VRSA	VRE	PRSP	MDRP	MDRA	CRE
内科系	16(29.1%)	16(29.1%)	0(-)	0(-)	0(-)	0(-)	0(-)	0(-)
外科系	35(63.6%)	35(63.6%)	0(-)	0(-)	0(-)	0(-)	0(-)	0(-)
小児科系	1(1.8%)	1(1.8%)	0(-)	0(-)	0(-)	0(-)	0(-)	0(-)
その他	3(5.5%)	3(5.5%)	0(-)	0(-)	0(-)	0(-)	0(-)	0(-)
合計	55	55	0	0	0	0	0	0

*診療科の内訳については巻末の資料2を参照

7. 耐性菌新規感染症・感染症患者の診療科*別内訳

感染症患者

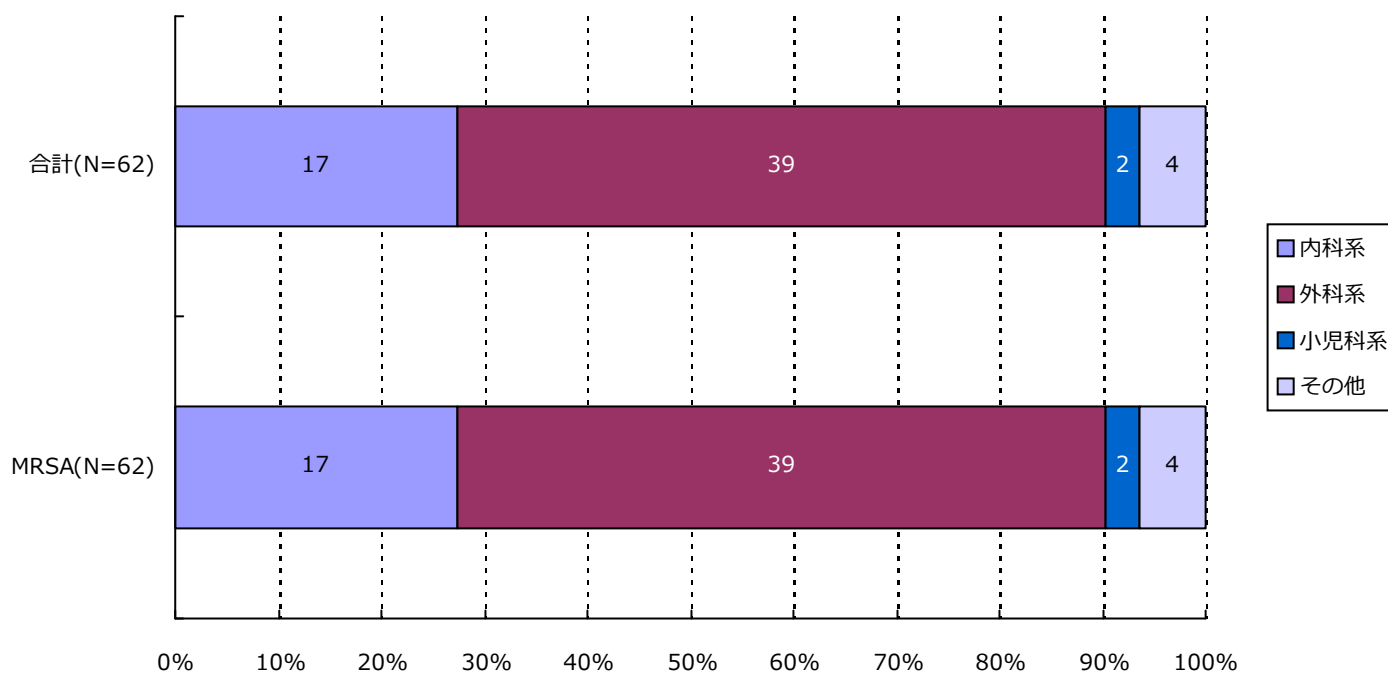

分類	合計	MRSA	VRSA	VRE	PRSP	MDRP	MDRA	CRE
内科系	17(27.4%)	17(27.4%)	0(-)	0(-)	0(-)	0(-)	0(-)	0(-)
外科系	39(62.9%)	39(62.9%)	0(-)	0(-)	0(-)	0(-)	0(-)	0(-)
小児科系	2(3.2%)	2(3.2%)	0(-)	0(-)	0(-)	0(-)	0(-)	0(-)
その他	4(6.5%)	4(6.5%)	0(-)	0(-)	0(-)	0(-)	0(-)	0(-)
合計	62	62	0	0	0	0	0	0

*診療科の内訳については巻末の資料2を参照

・ 資料 1

呼吸器系検体	喀出痰
	気管内採痰
	気管支洗浄液
	咽頭粘液
	鼻腔内
	口腔内
	生検材料(肺)
	胸水
	その他(呼吸器)
尿検体	自然排尿
	採尿カテーテル
	留置カテーテル
	カテーテル尿
便検体	糞便
血液検体	静脈血
	動脈血
髄液検体	髄液
その他	尿道分泌液
	膣分泌液
	胃・十二指腸液
	胆汁
	生検材料(消化管)
	腹水
	関節液
	その他

・ 資料 2

内科系	内科
	循環器内科
	神経内科
	呼吸器内科
	消化器内科
	胃腸科
	内分泌・代謝内科
	腎臓内科
	糖尿病内科
	アレルギー・膠原病内科
	膠原病内科
	アレルギー内科
	リウマチ内科
	血液内科
	感染症内科
	老人内科
	心療内科
外科系	外科
	消化器外科
	肛門科
	肝胆脾外科
	心血管外科
	内分泌外科
	呼吸器外科
	小児外科
	小児循環器外科
	小児消化器外科
	産婦人科
	産科
	婦人科
	整形外科
	美容外科
	眼科
	耳鼻咽喉科
	気管食道科
	泌尿器科
	皮膚・泌尿器科
小児科系	皮膚科
	脳神経外科
	形成外科
	歯科口腔外科
	歯科
	小児歯科
	矯正歯科
	口腔外科
	手術部
	移植・人工臓器科
	小児科
	新生児科
	新生児集中治療部(NICU)
	周産期センター
その他	性病科
	神経科
	精神科
	放射線科
	総合診療部
	救急部
	救急・集中治療部
	集中治療部(ICU)
	冠動脈疾患集中治療部(CCU)
	内視鏡科
	透析科
	理学療法・リハビリテーション科
	理学療法科
	リハビリテーション科
	麻酔科
	その他

精度管理について

四半期報ではVRSAに対してのみ、報告医療機関にその真偽を確認し誤報告を除外している。

資料 3 厚生労働省 院内感染対策サーベイランス 薬剤耐性菌 判定基準 (Ver.3.1)

菌名	概要*	菌名コード	微量液体希釈法の基準*	ディスク拡散法の基準
メチシリン耐性黄色ブドウ球菌 (MRSA)	MPIPC が “R” の <i>Staphylococcus aureus</i> (または CFX がディスク拡散法で “R”)、または選択培地で MRSA と確認された菌	1301、1303	MPIPC \geq 4 μ g/ml	MPIPC \leq 10mm または CFX \leq 21mm
バンコマイシン耐性黄色ブドウ球菌 (VRSA)	VCM が微量液体希釈法で “R” の <i>Staphylococcus aureus</i>	1301、1303-1306	VCM \geq 16 μ g/ml	
バンコマイシン耐性腸球菌 (VRE)	下記のいずれかの条件を満たす <i>Enterococcus</i> spp. ・ VCM が微量液体希釈法で耐性 + ・ VCM がディスク拡散法で “R” ・ 選択培地で VRE と確認された菌 注) 種の同定が行われていない <i>Enterococcus</i> sp. は除く	1201、1202、1205、1206、1209、1210、1213-1217	VCM \geq 16 μ g/ml +	VCM \leq 14mm
ペニシリン耐性肺炎球菌 (PRSP)	PCG が微量液体希釈法で耐性 +、または MPIPC がディスク拡散法で “S 以外” の <i>Streptococcus pneumoniae</i>	1131	PCG \geq 0.125 μ g/ml +	MPIPC \leq 19mm または PCG が試薬会社の基準で “S 以外” (例 \leq 23mm) ‡
多剤耐性緑膿菌 (MDRP)	下記のすべての条件を満たす <i>Pseudomonas aeruginosa</i> ・ カルバペネム系 (IPM、MEPM のいずれか) が微量液体希釈法で耐性 +、またはディスク拡散法で “R” ・ アミノグリコシド系は AMK が微量液体希釈法で耐性 +、またはディスク拡散法で “R” ・ フルオロキノロン系が “R” (NFLX、OFLX、LVFX、LFLX、CPFX、GFLX のいずれか)	4001	IPM・MEPM \geq 16 μ g/ml + AMK \geq 32 μ g/ml + NFLX \geq 16 μ g/ml OFLX・LVFX・LFLX・GFLX \geq 8 μ g/ml CPFX \geq 4 μ g/ml	IPM・MEPM \leq 13mm + AMK \leq 14mm NFLX・OFLX \leq 12mm LVFX \leq 13mm、LFLX \leq 18mm CPFX \leq 15mm、GFLX \leq 14mm
多剤耐性アシネトバクター属 (MDRA)	下記のすべての条件を満たす <i>Acinetobacter</i> spp. ・ カルバペネム系が “R” (IPM、MEPM のいずれか) ・ アミノグリコシド系は AMK が微量液体希釈法で耐性 +、またはディスク拡散法で “R” ・ フルオロキノロン系が “R” (LVFX、CPFX、GFLX のいずれか)	4400-4403	IPM・MEPM \geq 16 μ g/ml AMK \geq 32 μ g/ml + LVFX・GFLX \geq 8 μ g/ml CPFX \geq 4 μ g/ml	IPM・MEPM \leq 13mm AMK \leq 14mm LVFX \leq 13mm、GFLX \leq 14mm CPFX \leq 15mm
カルバペネム耐性腸内細菌科細菌 (CRE)	下記のいずれかの条件を満たす腸内細菌科細菌 ・ MEPM が耐性 + ・ IPM が耐性 +、かつ CMZ が “R”	2000-2691、3150-3151	MEPM \geq 2 μ g/ml + IPM \geq 2 μ g/ml + かつ CMZ \geq 64 μ g/ml	MEPM \leq 22mm IPM \leq 22mm、かつ CMZ \leq 12mm

* 原則 S,I,R の判定は CLSI2012(M100-S22)に準拠

+ 感染症発生動向調査の基準に準拠

‡ PR(I)SP のスクリーニングにディスク拡散法で PCG を用いることは推奨されていないが、国内の現状を考慮し採用