

平成23年 介護事業経営実態調査結果

厚生労働省老健局老人保健課

集 計 表 一 覧

1. 介護老人福祉施設
 - ① 総括表
 - ② 地域区分別
 - ③ 定員規模別
2. 地域密着型介護老人福祉施設
 - ① 総括表
 - ② 地域区分別
3. 介護老人保健施設
 - ① 総括表
 - ② 地域区分別
 - ③ 定員規模別
4. 介護療養型医療施設(病院)
 - ① 総括表
 - ② 地域区分別
 - ③ 定員規模別
5. 認知症対応型共同生活介護
 - ① 総括表
 - ② 地域区分別
 - ③ 定員規模別
 - ④ 経営主体別
6. 訪問介護
 - ① 総括表
 - ② 地域区分別
 - ③ 延べ訪問回数別
 - ④ 経営主体別
7. 夜間対応型訪問介護
 - ① 総括表
 - ② 地域区分別
8. 訪問入浴介護
 - ① 総括表
 - ② 地域区分別
 - ③ 延べ訪問回数別
 - ④ 経営主体別
9. 訪問看護(ステーション)
 - ① 総括表
 - ② 地域区分別
 - ③ 延べ訪問回数別
10. 訪問リハビリテーション
 - ① 総括表
 - ② 地域区分別
 - ③ 延べ訪問回数別
11. 通所介護
 - ① 総括表
 - ② 地域区分別
 - ③ 延べ利用回数別
 - ④ 経営主体別
12. 認知症対応型通所介護
 - ① 総括表
 - ② 地域区分別
 - ③ 延べ利用回数別
 - ④ 経営主体別
13. 通所リハビリテーション
 - ① 総括表
 - ② 地域区分別
 - ③ 延べ利用回数別
14. 短期入所生活介護
 - ① 総括表
 - ② 地域区分別
 - ③ 延べ利用者数別
15. 短期入所療養介護
 - ① 総括表
 - ② 地域区分別
16. 居宅介護支援
 - ① 総括表
 - ② 地域区分別
 - ③ 実利用者数別
 - ④ 経営主体別
17. 福祉用具貸与
 - ① 総括表
 - ② 地域区分別
 - ③ 実利用者数別
18. 小規模多機能型居宅介護
 - ① 総括表
 - ② 地域区分別
19. 特定施設入居者生活介護
 - ① 総括表
 - ② 地域区分別
20. 地域密着型特定施設入居者生活介護
 - ① 総括表
 - ② 地域区分別

1-① 介護老人福祉施設(総括表)

		平成17年調査		平成20年調査		平成23年調査		(参考)平成22年概況調査	
		千円		千円		千円		千円	
1	I 介護事業収益	(1)介護料収入	21,910		20,741		22,870		25,092
2		(2)保険外の利用料	146		3,983		2,872		
3		(3)補助金収入	404		239		260		264
4		(4)国庫補助金等特別積立金取崩額	1,062		871		1,001		1,200
5		(5)介護報酬査定減	0		-2		-2		-34
6		(6)介護職員処遇改善交付金	-		-		486		180
7	II 介護事業費用	(1)給与費	12,504	55.1%	15,237	60.8%	15,271	57.5%	14,465
8		(2)減価償却費	1,810	8.0%	2,386	9.5%	2,412	9.1%	2,306
9		(3)その他	6,110	26.9%	7,366	29.4%	7,079	26.6%	6,567
10		うち委託費	1,072	4.7%	1,558	6.2%	1,659	6.2%	-
11	III 介護事業外収益	(1)借入金補助金収入	215		98		88		112
12	IV 介護事業外費用	(1)借入金利息	204		81		192		257
13	V 特別損失	(1)本部費繰入	20		1		154		145
14	収入 ①=Ⅰ-Ⅰ(4)+Ⅲ		22,675		25,059		26,573		25,613
15	支出 ②=Ⅱ+Ⅳ+Ⅴ-Ⅰ(4)		19,586		24,199		24,108		22,541
16	差引 ③=①-②		3,089	13.6%	859	3.4%	2,466	9.3%	3,073
17	施設数		991		174		655		1017

※ 比率は収入に対する割合

18	平均定員			66.9人		76.3人		68.7人		70.5人	
19	延べ利用者数			2001.9人		2284.9人		2104.3人 *		2059.1人 *	
20	常勤換算職員数(常勤率)			39.4人	86.1%	45.0人	85.9%	49.0人	83.5%	46.5人	82.8%
21	看護・介護職員常勤換算数(常勤率)			28.3人	87.7%	32.7人	86.5%	37.0人	84.8%	35.3人	84.3%
常勤換算1人当たり給与											
22	常 勤	看護師	392,784円		453,236円			409,133円	418,886円		
23		准看護師	346,697円		362,652円			362,994円	361,274円		
24		介護福祉士	324,401円		340,464円			327,865円	322,995円		
25		介護職員	271,608円		290,289円			279,276円	301,927円		
26	非 常 勤	看護師	305,416円		344,956円			323,450円	269,214円		
27		准看護師	263,604円		301,046円			261,080円	250,112円		
28		介護福祉士	214,206円		276,598円			227,591円	201,767円		
29		介護職員	218,218円		219,350円			215,872円	193,919円		

*: 平成22年の延べ利用者数は「実利用者数×30」で、平成23年の延べ利用者数は「実利用者数×31」で算出している

30	利用者1人当たり収入	11,327円	10,967円	12,628円	12,439円
31	利用者1人当たり支出	9,784円	10,591円	11,457円	10,947円
32	常勤換算職員1人当たり給与	318,702円	326,067円	317,667円	311,915円
33	看護・介護職員(常勤換算)1人当たり給与	297,000円	315,891円	303,443円	295,132円
34	常勤換算職員1人当たり利用者数	1.7人	1.7人	1.4人	1.5人
35	看護・介護職員(常勤換算)1人当たり利用者数	2.4人	2.3人	1.9人	2.0人

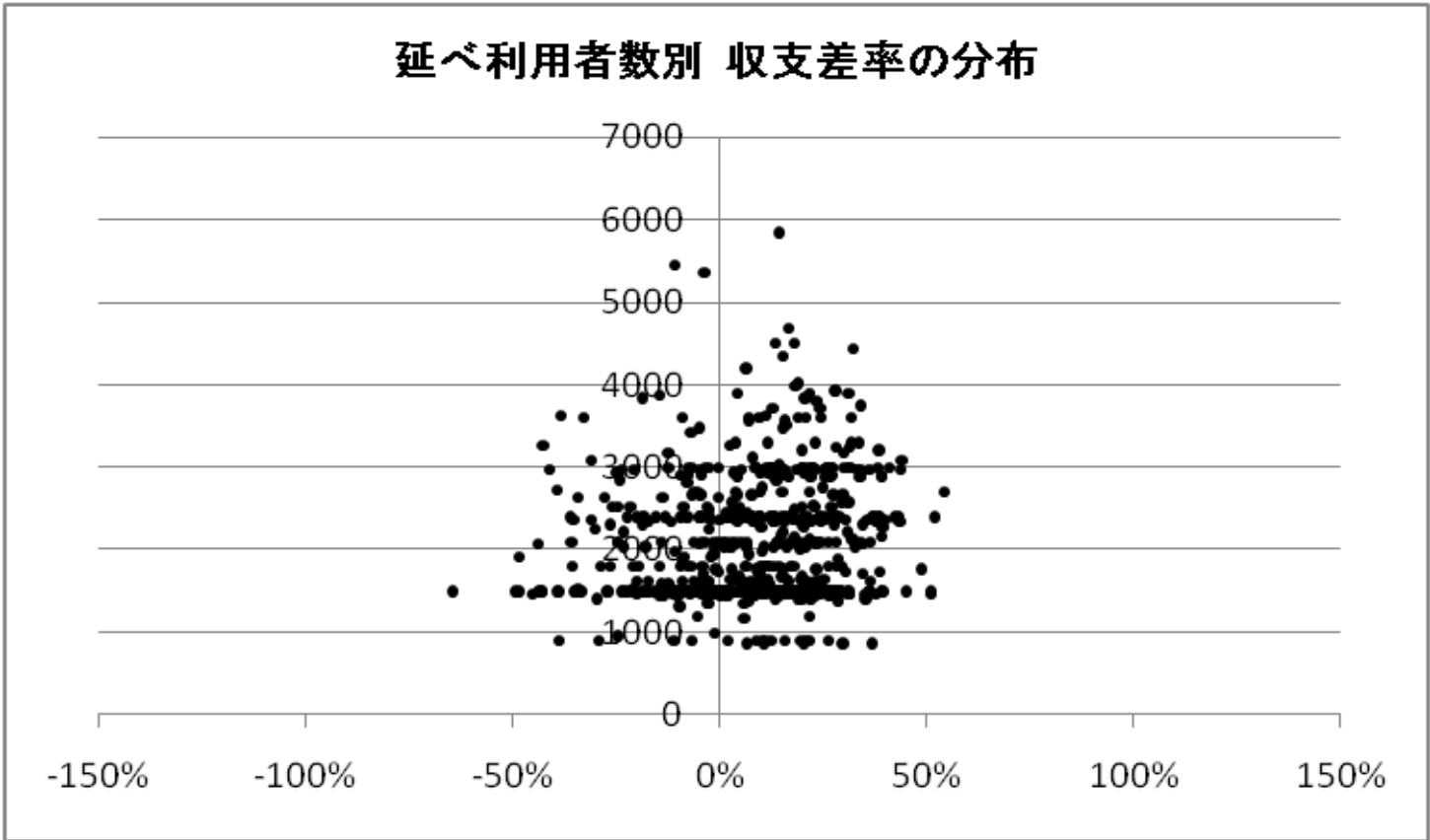

1-② 介護老人福祉施設(地域区分別集計表)

		特別区		特甲地		甲地		乙地		その他		
		千円		千円		千円		千円		千円		
1	I 介護事業収益	(1)介護料収入	25,987		23,081		24,338		23,027		22,553	
2		(2)保険外の利用料	2,382		2,418		2,702		3,147		2,967	
3		(3)補助金収入	1,558		405		274		317		144	
4		(4)国庫補助金等特別積立金取崩額	539		1,146		797		927		1,016	
5		(5)介護報酬査定減	-1		-2		0		-10		-1	
6		(6)介護職員処遇改善交付金	677		664		410		462		442	
7	II 介護事業費用	(1)給与費	18,201	59.0%	15,742	58.9%	14,185	51.1%	16,008	59.2%	14,937	57.1%
8		(2)減価償却費	1,234	4.0%	2,619	9.8%	2,620	9.4%	2,147	7.9%	2,463	9.4%
9		(3)その他	11,141	36.1%	7,712	28.8%	8,075	29.1%	7,027	26.0%	6,669	25.5%
10		うち委託費	3,666	11.9%	2,163	8.1%	2,103	7.6%	1,738	6.4%	1,399	5.3%
11	III 介護事業外収益	(1)借入金補助金収入	244		175		43		76		64	
12	IV 介護事業外費用	(1)借入金利息	100		293		295		242		162	
13	V 特別損失	(1)本部費繰入	54		79		165		211		167	
14	収入 ①＝Ⅰ－Ⅰ(4)＋Ⅲ		30,847		26,741		27,768		27,018		26,169	
15	支出 ②＝Ⅱ＋Ⅳ＋Ⅴ－Ⅰ(4)		30,191		25,300		24,542		24,708		23,381	
16	差引 ③＝①－②		656	2.1%	1,441	5.4%	3,226	11.6%	2,310	8.5%	2,788	10.7%
17	施設数		26		72		17		86		454	

※ 比率は収入に対する割合

18	平均定員			78.3人		67.7人		65.1人		69.1人		68.5人	
19	延べ利用者数			2386.6人 *		2067.1人 *		1994.6人 *		2109.7人 *		2102.3人 *	
20	常勤換算職員数(常勤率)			54.4人	80.6%	46.3人	76.1%	47.9人	82.5%	48.9人	80.5%	49.3人	85.3%
21	看護・介護職員常勤換算数(常勤率)			41.5人	80.3%	36.0人	77.7%	37.2人	83.9%	36.9人	82.5%	36.9人	86.6%
	常勤換算1人当たり給与												
22	常勤	看護師	469,454円		399,571円		403,306円		429,928円		403,859円		
23		准看護師	452,789円		393,814円		339,647円		372,753円		356,946円		
24		介護福祉士	385,650円		337,070円		316,887円		331,830円		323,286円		
25		介護職員	353,728円		283,449円		279,695円		300,674円		272,774円		
26	非常勤	看護師	409,403円		316,788円		361,928円		342,593円		308,402円		
27		准看護師	345,241円		299,621円		323,117円		310,925円		239,788円		
28		介護福祉士	257,005円		237,423円		215,026円		220,281円		224,707円		
29		介護職員	241,956円		216,176円		205,165円		224,080円		213,137円		

*: 延べ利用者数は「実利用者数×31」で算出している

30	利用者1人当たり収入	12,925円	12,936円	13,922円	12,806円	12,448円
31	利用者1人当たり支出	12,650円	12,239円	12,305円	11,712円	11,122円
32	常勤換算職員1人当たり給与	379,704円	315,221円	311,334円	328,235円	313,635円
33	看護・介護職員(常勤換算)1人当たり給与	361,179円	300,798円	293,652円	313,457円	299,922円
34	常勤換算職員1人当たり利用者数	1.4人	1.5人	1.4人	1.4人	1.4人
35	看護・介護職員(常勤換算)1人当たり利用者数	1.9人	1.9人	1.8人	1.9人	1.9人

1-③ 介護老人福祉施設(定員規模別集計表)

		30人		31～50人		51～80人		81～100人		101人以上		
		千円		千円		千円		千円		千円		
1	I 介護事業収益	(1)介護料収入	10,834		16,526		22,744		30,269		39,270	
2		(2)保険外の利用料	1,388		1,843		2,626		4,384		5,865	
3		(3)補助金収入	430		251		252		214		360	
4		(4)国庫補助金等特別積立金取崩額	809		752		949		1,517		1,375	
5		(5)介護報酬査定減	0		-5		-0		-0		-3	
6		(6)介護職員処遇改善交付金	260		318		467		655		1,010	
7	II 介護事業費用	(1)給与費	7,194	55.1%	11,387	60.0%	15,051	57.5%	19,653	55.2%	26,448	56.6%
8		(2)減価償却費	1,424	10.9%	1,649	8.7%	2,240	8.6%	3,769	10.6%	4,129	8.8%
9		(3)その他	3,778	28.9%	5,392	28.4%	7,047	26.9%	8,914	25.0%	11,703	25.1%
10		うち委託費	705	5.4%	1,283	6.8%	1,676	6.4%	2,005	5.6%	2,762	5.9%
11	III 介護事業外収益	(1)借入金補助金収入	148		58		97		64		196	
12	IV 介護事業外費用	(1)借入金利息	168		128		199		200		411	
13	V 特別損失	(1)本部費繰入	21		51		131		287		471	
14	収入 ①＝I－I(4)＋III		13,060		18,990		26,184		35,587		46,698	
15	支出 ②＝II＋IV＋V－I(4)		11,776		17,855		23,720		31,307		41,787	
16	差引 ③＝①－②		1,284	9.8%	1,136	6.0%	2,465	9.4%	4,280	12.0%	4,911	10.5%
17	施設数		19		219		248		112		57	

※ 比率は収入に対する割合

18	平均定員		30.0人		49.6人		69.4人		95.1人		119.7人	
19	延べ利用者数		925.2人 *		1523.4人 *		2130.0人 *		2900.8人 *		3647.2人 *	
20	常勤換算職員数(常勤率)		26.6人	82.8%	37.5人	82.5%	50.1人	83.6%	62.5人	82.4%	80.5人	87.4%
21	看護・介護職員常勤換算数(常勤率)		19.6人	85.1%	27.5人	83.4%	37.6人	85.3%	48.9人	83.5%	62.7人	87.8%
	常勤換算1人当たり給与											
22	常勤	看護師	400,227円		395,964円		411,629円		424,204円		408,186円	
23		准看護師	338,685円		346,950円		367,419円		380,479円		369,903円	
24		介護福祉士	316,883円		322,501円		326,027円		330,653円		339,645円	
25		介護職員	254,031円		275,771円		280,640円		281,135円		282,667円	
26	非常勤	看護師	254,112円		312,263円		326,766円		325,273円		341,354円	
27		准看護師	242,553円		223,271円		288,359円		305,994円		238,886円	
28		介護福祉士	276,175円		221,212円		226,824円		238,903円		222,878円	
29		介護職員	204,507円		211,976円		219,533円		212,971円		219,575円	

*: 延べ利用者数は「実利用者数×31」で算出している

30	利用者1人当たり収入	14,115円	12,465円	12,293円	12,268円	12,804円
31	利用者1人当たり支出	12,728円	11,720円	11,136円	10,792円	11,457円
32	常勤換算職員1人当たり給与	299,689円	314,890円	318,827円	316,714円	323,496円
33	看護・介護職員(常勤換算)1人当たり給与	284,051円	296,614円	304,618円	304,292円	315,100円
34	常勤換算職員1人当たり利用者数	1.1人	1.3人	1.4人	1.5人	1.5人
35	看護・介護職員(常勤換算)1人当たり利用者数	1.5人	1.8人	1.8人	1.9人	1.9人

2-① 地域密着型介護老人福祉施設(総括表)

		平成17年調査	平成20年調査	平成23年調査	(参考)平成22年概況調査	
		千円	千円	千円	千円	
1	I 介護事業収益	(1)介護料収入	—	8,147	—	—
2		(2)保険外の利用料	—	1,430	—	—
3		(3)補助金収入	—	42	—	—
4		(4)国庫補助金等特別積立金取崩額	—	179	—	—
5		(5)介護報酬査定減	—	-3	—	—
6		(6)介護職員処遇改善交付金	—	153	—	—
7	II 介護事業費用	(1)給与費	—	5,751	58.6%	—
8		(2)減価償却費	—	1,096	11.2%	—
9		(3)その他	—	2,636	26.9%	—
10		うち委託費	—	564	5.7%	—
11	III 介護事業外収益	(1)借入金補助金収入	—	46	—	—
12	IV 介護事業外費用	(1)借入金利息	—	272	—	—
13	V 特別損失	(1)本部費繰入	—	56	—	—
14	収入 ①= I - I (4)+ III		—	9,816	—	—
15	支出 ②= II + IV + V - I (4)		—	9,633	—	—
16	差引 ③=①-②		—	182	1.9%	—
17	施設数		—	126	—	—

※ 比率は収入に対する割合

18	平均定員		—	—	26.0人	—
19	延べ利用者数		—	—	772.4人 *	—
20	常勤換算職員数(常勤率)		—	—	21.0人 83.6%	—
21	看護・介護職員常勤換算数(常勤率)		—	—	16.1人 85.7%	—
常勤換算1人当たり給与						
22	常勤	看護師	—	—	368,965円	—
23		准看護師	—	—	320,439円	—
24		介護福祉士	—	—	307,755円	—
25		介護職員	—	—	252,879円	—
26	非常勤	看護師	—	—	313,828円	—
27		准看護師	—	—	269,856円	—
28		介護福祉士	—	—	210,997円	—
29		介護職員	—	—	210,155円	—

*: 延べ利用者数は「実利用者数×31」で算出している

30	利用者1人当たり収入	—	—	12,707円	—
31	利用者1人当たり支出	—	—	12,471円	—
32	常勤換算職員1人当たり給与	—	—	284,557円	—
33	看護・介護職員(常勤換算)1人当たり給与	—	—	279,144円	—
34	常勤換算職員1人当たり利用者数	—	—	1.2人	—
35	看護・介護職員(常勤換算)1人当たり利用者数	—	—	1.6人	—

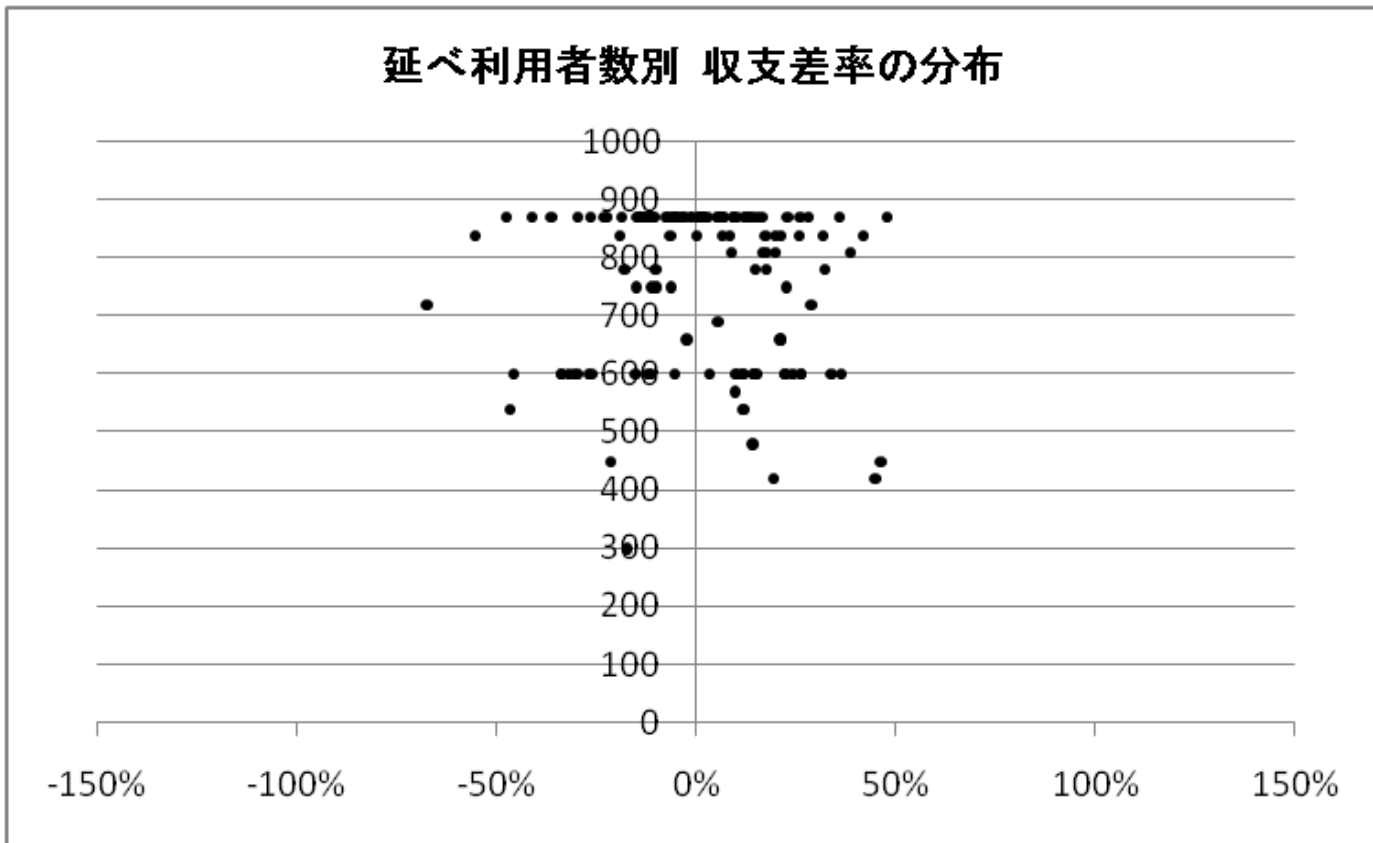

2-② 地域密着型介護老人福祉施設(地域区分別集計表)

2. ② 地域出身者介護老人福祉施設(地域区分別集計表)

		特別区	特甲地	甲地	乙地	その他					
		千円	千円	千円	千円	千円					
1	I 介護事業収益	(1)介護料収入	-	8,965	9,345	9,264	7,692				
2		(2)保険外の利用料	-	1,455	1,045	1,409	1,439				
3		(3)補助金収入	-	14	0	17	54				
4		(4)国庫補助金等特別積立金取崩額	-	249	63	152	174				
5		(5)介護報酬査定減	-	0	-10	-3	-3				
6		(6)介護職員処遇改善交付金	-	146	206	165	150				
7	II 介護事業費用	(1)給与費	-	6,418	59.0%	7,196	68.0%	6,221	57.3%	5,473	58.6%
8		(2)減価償却費	-	1,338	12.3%	2,189	20.7%	818	7.5%	1,087	11.6%
9		(3)その他	-	3,004	27.6%	2,710	25.6%	2,798	25.8%	2,523	27.0%
10		うち委託費	-	737	6.8%	745	7.0%	715	6.6%	490	5.2%
11	III 介護事業外収益	(1)借入金補助金収入	-	294		0		2		8	
12	IV 介護事業外費用	(1)借入金利息	-	415		246		308		236	
13	V 特別損失	(1)本部費繰入	-	20		417		89		47	
14	収入 ①= I - I (4)+Ⅲ	-		10,875		10,587		10,854		9,341	
15	支出 ②= II + IV + V - I (4)	-		10,946		12,696		10,081		9,192	
16	差引 ③=①-②	-		-71	-0.7%	-2,109	-19.9%	773	7.1%	150	1.6%
17	施設数	-		13		3		24		86	

※ 比率は収入に対する割合

18	平均定員		-		27.3人		29.0人		27.9人		24.9人	
19	延べ利用者数		-		798.3人 *		620.0人 *		837.0人 *		757.1人 *	
20	常勤換算職員数(常勤率)		-		18.7人	74.1%	23.0人	82.6%	24.8人	84.0%	20.6人	84.9%
21	看護・介護職員常勤換算数(常勤率)		-		15.5人	76.1%	17.8人	89.9%	18.3人	86.9%	15.7人	86.8%
常勤換算1人当たり給与												
22	常勤	看護師	-		368,586円		330,419円		329,213円		380,027円	
23		准看護師	-		388,198円		344,927円		307,927円		316,047円	
24		介護福祉士	-		348,830円		288,293円		262,061円		313,614円	
25		介護職員	-		277,693円		271,214円		235,945円		254,175円	
26	非常勤	看護師	-		393,527円		-		228,826円		321,280円	
27		准看護師	-		-		-		-		269,856円	
28		介護福祉士	-		257,437円		186,523円		241,087円		193,838円	
29		介護職員	-		209,659円		152,175円		198,792円		214,746円	

*: 延べ利用者数は「実利用者数×31」で算出している

30	利用者1人当たり収入	-	13,624円	17,075円	12,968円	12,339円
31	利用者1人当たり支出	-	13,713円	20,477円	12,045円	12,141円
32	常勤換算職員1人当たり給与	-	305,646円	272,756円	257,139円	288,900円
33	看護・介護職員(常勤換算)1人当たり給与	-	302,376円	277,609円	250,707円	282,687円
34	常勤換算職員1人当たり利用者数	-	1.5人	1.3人	1.1人	1.2人
35	看護・介護職員(常勤換算)1人当たり利用者数	-	1.8人	1.6人	1.5人	1.6人

3-① 介護老人保健施設(総括表)

		平成17年調査		平成20年調査		平成23年調査		(参考)平成22年概況調査		
1 2 3 4 5 6	I 介護事業収益		千円		千円		千円		千円	
		(1)介護料収入	31,988		27,297		29,541		35,284	
		(2)保険外の利用料	1,409		6,011		4,762			
		(3)補助金収入	-		-		-		-	
		(4)国庫補助金等特別積立金取崩額	-		-		-		-	
		(5)介護報酬査定減	-31		-22		-16		-70	
	(6)介護職員処遇改善交付金	-		-		353		152		
7 8 9 10	II 介護事業費用	(1)給与費	16,530	49.5%	17,853	53.6%	18,103	52.2%	18,649	52.7%
(2)減価償却費		2,320	7.0%	2,339	7.0%	1,820	5.2%	2,239	6.3%	
(3)その他		9,524	28.5%	9,805	29.5%	10,256	29.6%	10,816	30.6%	
うち委託費		2,991	9.0%	3,293	9.9%	3,121	9.0%	-		
11	III 介護事業外収益	(1)借入金補助金収入	-		-		20		0	
12	IV 介護事業外費用	(1)借入金利息	882		859		516		888	
13	V 特別損失	(1)本部費繰入	-		-		519		-	
14	収入 ①＝Ⅰ－Ⅰ(4)＋Ⅲ		33,365		33,286		34,660		35,366	
15	支出 ②＝Ⅱ＋Ⅳ＋Ⅴ－Ⅰ(4)		29,256		30,857		31,214		32,592	
16	差引 ③＝①－②		4,109	12.3%	2,429	7.3%	3,446	9.9%	2,775	7.8%
17	施設数		586		208		334		513	

※ 比率は収入に対する割合

18	平均定員		89.9人		92.4人		92.2人		91.1人	
19	延べ利用者数		2666.0人		2,717.1人		2,630.7人 *		2,499.7人 *	
20	常勤換算職員数(常勤率)		49.5人	91.4%	51.2人	92.9%	61.0人	85.5%	56.8人	87.8%
21	看護・介護職員常勤換算数(常勤率)		37.0人	92.8%	38.1人	93.8%	43.5人	88.2%	42.5人	88.7%
常勤換算1人当たり給与										
22	常勤	看護師	429,789円		457,884円		448,023円		411,359円	
23		准看護師	352,147円		358,386円		374,085円		348,859円	
24		介護福祉士	293,488円		299,732円		319,959円		290,537円	
25		介護職員	253,776円		253,725円		274,216円		289,309円	
26	非常勤	看護師	297,989円		348,437円		308,654円		226,774円	
27		准看護師	262,932円		296,729円		292,098円		242,203円	
28		介護福祉士	177,326円		230,345円		231,044円		183,828円	
29		介護職員	196,691円		207,324円		217,869円		181,766円	

*: 平成22年の延べ利用者数は「実利用者数×30」で、平成23年の延べ利用者数は「実利用者数×31」で算出している

30	利用者1人当たり収入	12,515円	12,251円	13,175円	14,148円
31	利用者1人当たり支出	10,974円	11,357円	11,865円	13,038円
32	常勤換算職員1人当たり給与	321,826円	339,646円	334,147円	328,241円
33	看護・介護職員(常勤換算)1人当たり給与	295,318円	307,932円	317,091円	299,875円
34	常勤換算職員1人当たり利用者数	1.8人	1.8人	1.5人	1.6人
35	看護・介護職員(常勤換算)1人当たり利用者数	2.4人	2.4人	2.1人	2.1人

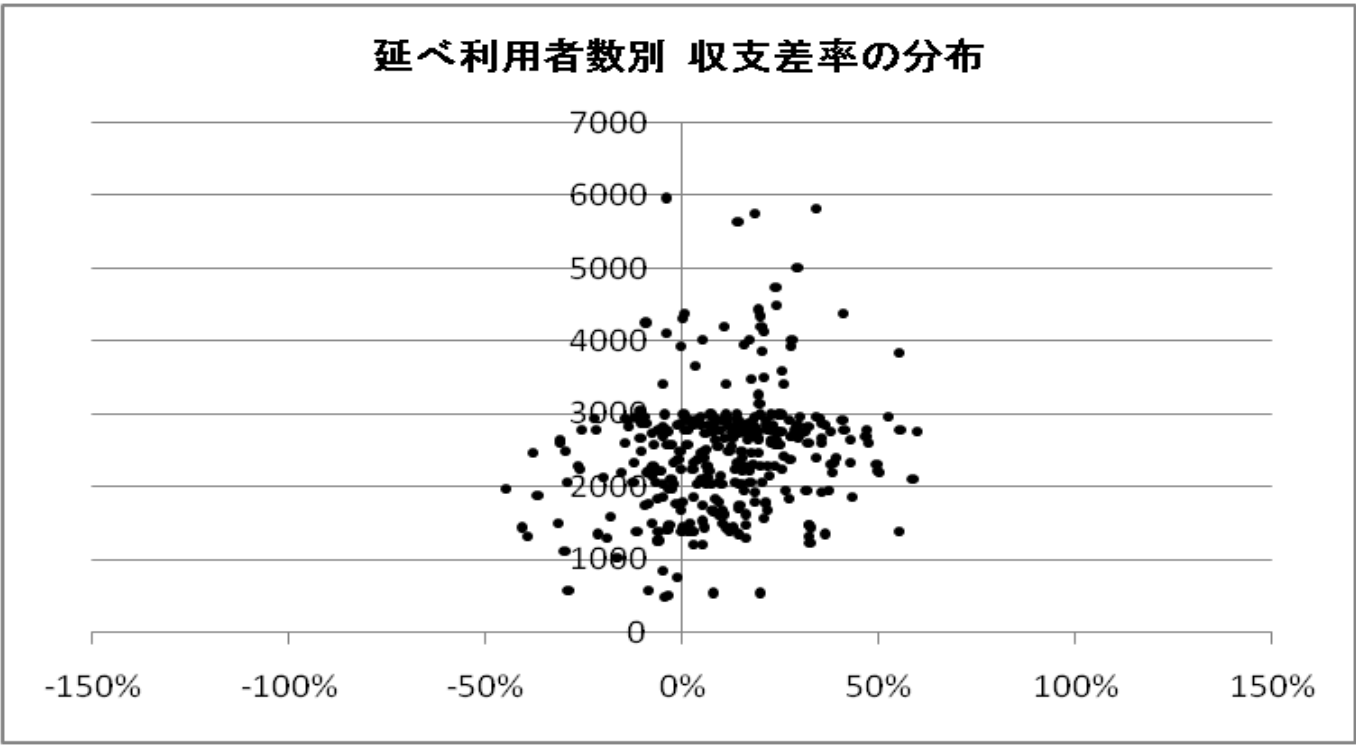

3-② 介護老人保健施設(地域区分別集計表)

		特別区		特甲地		甲地		乙地		その他		
		千円		千円		千円		千円		千円		
1	Ⅰ 介護事業収益	(1)介護料収入	32,741		32,541		27,701		31,748		28,443	
2		(2)保険外の利用料	5,927		5,645		5,656		4,366		4,530	
3		(3)補助金収入	－		－		－		－		－	
4		(4)国庫補助金等特別積立金取崩額	－		－		－		－		－	
5		(5)介護報酬査定減	0		－8		－14		－18		－18	
6		(6)介護職員処遇改善交付金	538		386		391		350		341	
7	Ⅱ 介護事業費用	(1)給与費	21,722	55.4%	21,084	54.7%	15,880	46.7%	19,128	52.5%	17,217	51.7%
8		(2)減価償却費	1,455	3.7%	2,098	5.4%	1,573	4.6%	1,911	5.2%	1,748	5.2%
9		(3)その他	11,216	28.6%	12,548	32.5%	11,011	32.4%	10,872	29.8%	9,495	28.5%
10		うち委託費	5,698	14.5%	4,263	11.1%	2,546	7.5%	3,094	8.5%	2,821	8.5%
11	Ⅲ 介護事業外収益	(1)借入金補助金収入	0		6		273		1		14	
12	Ⅳ 介護事業外費用	(1)借入金利息	433		522		242		420		546	
13	Ⅴ 特別損失	(1)本部費繰入	289		685		644		830		420	
14	収入 ①＝Ⅰ－Ⅰ(4)＋Ⅲ		39,207		38,570		34,006		36,446		33,309	
15	支出 ②＝Ⅱ＋Ⅳ＋Ⅴ－Ⅰ(4)		35,115		36,938		29,348		33,161		29,427	
16	差引 ③＝①－②		4,092	10.4%	1,633	4.2%	4,658	13.7%	3,285	9.0%	3,883	11.7%
17	施設数		3		38		8		28		257	

※ 比率は収入に対する割合

18	平均定員		92.7人		106.2人		96.6人		93.2人		89.3人	
19	延べ利用者数		2496.1人 *		3,032.2人 *		2769.7人 *		2643.6人 *		2,554.3人 *	
20	常勤換算職員数(常勤率)		62.6人	84.1%	68.0人	84.9%	46.0人	83.8%	59.9人	87.3%	60.3人	85.4%
21	看護・介護職員常勤換算数(常勤率)		46.6人	82.8%	51.3人	85.4%	35.4人	82.5%	42.9人	87.8%	42.4人	89.2%
	常勤換算1人当たり給与											
22	常勤	看護師	473,860円		486,304円		404,674円		457,623円		437,547円	
23		准看護師	367,407円		384,527円		381,706円		360,011円		374,192円	
24		介護福祉士	340,693円		342,053円		339,900円		295,336円		317,793円	
25		介護職員	284,839円		305,343円		296,612円		268,534円		268,365円	
26	非常勤	看護師	433,514円		309,908円		305,760円		295,912円		306,285円	
27		准看護師	344,822円		307,179円		298,305円		280,415円		286,680円	
28		介護福祉士	260,676円		230,154円		287,180円		239,259円		223,423円	
29		介護職員	280,366円		229,975円		208,197円		209,905円		213,011円	

*: 延べ利用者数は「実利用者数×31」で算出している

30	利用者1人当たり収入	15,707円	12,720円	12,278円	13,786円	13,041円
31	利用者1人当たり支出	14,068円	12,182円	10,596円	12,544円	11,521円
32	常勤換算職員1人当たり給与	362,358円	357,851円	372,990円	324,499円	328,964円
33	看護・介護職員(常勤換算)1人当たり給与	338,952円	338,402円	326,179円	302,044円	313,929円
34	常勤換算職員1人当たり利用者数	1.5人	1.6人	2.1人	1.6人	1.5人
35	看護・介護職員(常勤換算)1人当たり利用者数	2.0人	2.1人	2.7人	2.2人	2.1人

3-③ 介護老人保健施設(定員規模別集計表)

		60人以下		61～80人		81～100人		101人以上	
		千円		千円		千円		千円	
1	I 介護事業収益	(1)介護料収入	16,417		23,580		31,635		46,967
2		(2)保険外の利用料	2,102		4,547		5,107		6,737
3		(3)補助金収入	—		—		—		—
4		(4)国庫補助金等特別積立金取崩額	—		—		—		—
5		(5)介護報酬査定減	-11		-15		-15		-28
6		(6)介護職員処遇改善交付金	175		319		374		539
7	II 介護事業費用	(1)給与費	10,991	58.8%	15,274	53.6%	19,396	52.3%	25,957
8		(2)減価償却費	1,106	5.9%	1,671	5.9%	1,918	5.2%	2,514
9		(3)その他	5,692	30.5%	8,799	30.9%	10,678	28.8%	16,746
10		うち委託費	1,868	10.0%	2,430	8.5%	3,359	9.1%	4,902
11	III 介護事業外収益	(1)借入金補助金収入	2		65		9		13
12	IV 介護事業外費用	(1)借入金利息	383		375		582		646
13	V 特別損失	(1)本部費繰入	241		319		436		1,637
14	収入 ①＝I－I(4)＋III		18,684		28,495		37,109		54,228
15	支出 ②＝II＋IV＋V－I(4)		18,413		26,439		33,010		47,500
16	差引 ③＝①－②		271	1.5%	2,056	7.2%	4,099	11.0%	6,728
17	施設数		62		77		154		40

※ 比率は収入に対する割合

18	平均定員			49.6人		76.0人		98.0人		142.4人	
19	延べ利用者数			1344.1人 *		2,162.1人 *		2800.0人 *		4118.0人 *	
20	常勤換算職員数(常勤率)			45.7人	70.6%	52.9人	88.1%	61.7人	87.1%	88.7人	87.5%
21	看護・介護職員常勤換算数(常勤率)			25.3人	90.4%	37.8人	88.9%	45.3人	87.7%	67.2人	88.1%
常勤換算1人当たり給与											
22	常勤	看護師	456,757円		410,534円		451,646円		458,437円		
23		准看護師	370,211円		343,621円		379,462円		389,323円		
24		介護福祉士	309,504円		301,008円		321,690円		333,594円		
25		介護職員	270,245円		245,518円		280,596円		281,865円		
26	非常勤	看護師	213,874円		281,503円		327,381円		301,697円		
27		准看護師	281,849円		257,698円		292,396円		309,629円		
28		介護福祉士	233,271円		193,655円		234,462円		244,178円		
29		介護職員	216,878円		198,404円		222,390円		222,990円		

*: 延べ利用者数は「実利用者数×31」で算出している

30	利用者1人当たり収入	13,900円	13,179円	13,253円	13,168円
31	利用者1人当たり支出	13,699円	12,228円	11,789円	11,535円
32	常勤換算職員1人当たり給与	271,891円	315,294円	344,421円	357,576円
33	看護・介護職員(常勤換算)1人当たり給与	316,424円	289,922円	320,084円	330,268円
34	常勤換算職員1人当たり利用者数	1.1人	1.4人	1.6人	1.6人
35	看護・介護職員(常勤換算)1人当たり利用者数	2.0人	2.0人	2.2人	2.1人

4-① 介護療養型医療施設(病院)(総括表)

		平成17年調査		平成20年調査		平成23年調査		(参考)平成22年概況調査		
	Ⅰ 介護事業収益		千円		千円		千円		千円	
1		(1)介護料収入	32,334		31,848		24,288		39,480	
2		(2)保険外の利用料	1,194		4,327		2,137			
3		(3)補助金収入	-		-		-		-	
4		(4)国庫補助金等特別積立金取崩額	-		-		-		-	
5		(5)介護報酬査定減	-60		-17		-31		-367	
6		(6)介護職員処遇改善交付金	-		-		90		74	
7	Ⅱ 介護事業費用	(1)給与費	19,224	57.4%	21,392	59.2%	14,624	55.2%	22,089	56.4%
8		(2)減価償却費	1,452	4.3%	1,439	4.0%	809	3.1%	1,493	3.8%
9		(3)その他	11,129	33.3%	11,560	32.0%	7,950	30.0%	10,252	26.2%
10		うち委託費	2,711	8.1%	2,975	8.2%	1,421	5.4%	1,866	4.8%
11	Ⅲ 介護事業外収益	(1)借入金補助金収入	-		-		-		-	
12	Ⅳ 介護事業外費用	(1)借入金利息	521		605		365		866	
13	Ⅴ 特別損失	(1)本部費繰入	-		-		179		22	
14	収入 ①＝Ⅰ－Ⅰ(4)＋Ⅲ		33,467		36,158		26,484		39,188	
15	支出 ②＝Ⅱ＋Ⅳ＋Ⅴ－Ⅰ(4)		32,326		34,996		23,928		34,722	
16	差引 ③＝①－②		1,141	3.4%	1,163	3.2%	2,556	9.7%	4,466	11.4%
17	施設数		294		92		180		72	

※ 比率は収入に対する割合

18	平均定員		67.5人		76.3人		57.6人		73.9人	
19	延べ利用者数		2,028.7人		2195.2人		1707.9人		2159.0人 *	
20	常勤換算職員数(常勤率)		51.2人	92.4%	63.9人	90.2%	51.9人	89.6%	54.1人	89.7%
21	看護・介護職員常勤換算数(常勤率)		35.7人	93.8%	38.9人	91.3%	32.6人	90.4%	37.3人	91.7%
22	常勤換算1人当たり給与									
23	常勤	看護師	407,643円		422,738円		459,927円		447,759円	
24		准看護師	340,266円		349,118円		370,228円		363,536円	
25		介護福祉士	264,996円		276,844円		297,166円		322,959円	
26		介護職員	243,198円		253,720円		258,968円		285,721円	
27	非常勤	看護師	308,430円		343,685円		321,248円		291,971円	
28		准看護師	271,481円		289,757円		271,225円		247,460円	
29		介護福祉士	159,216円		207,867円		200,795円		162,471円	
30		介護職員	208,517円		217,438円		198,304円		191,270円	

*: 平成22年の延べ利用者数は「実利用者数×30」で算出している

30	利用者1人当たり収入	16,496円	16,471円	15,507円	18,151円
31	利用者1人当たり支出	15,934円	15,942円	14,010円	16,082円
32	常勤換算職員1人当たり給与	383,840円	421,503円	425,745円	408,560円
33	看護・介護職員(常勤換算)1人当たり給与	297,877円	309,888円	342,809円	329,315円
34	常勤換算職員1人当たり利用者数	1.3人	1.1人	1.1人	1.4人
35	看護・介護職員(常勤換算)1人当たり利用者数	1.9人	1.9人	1.7人	2.0人

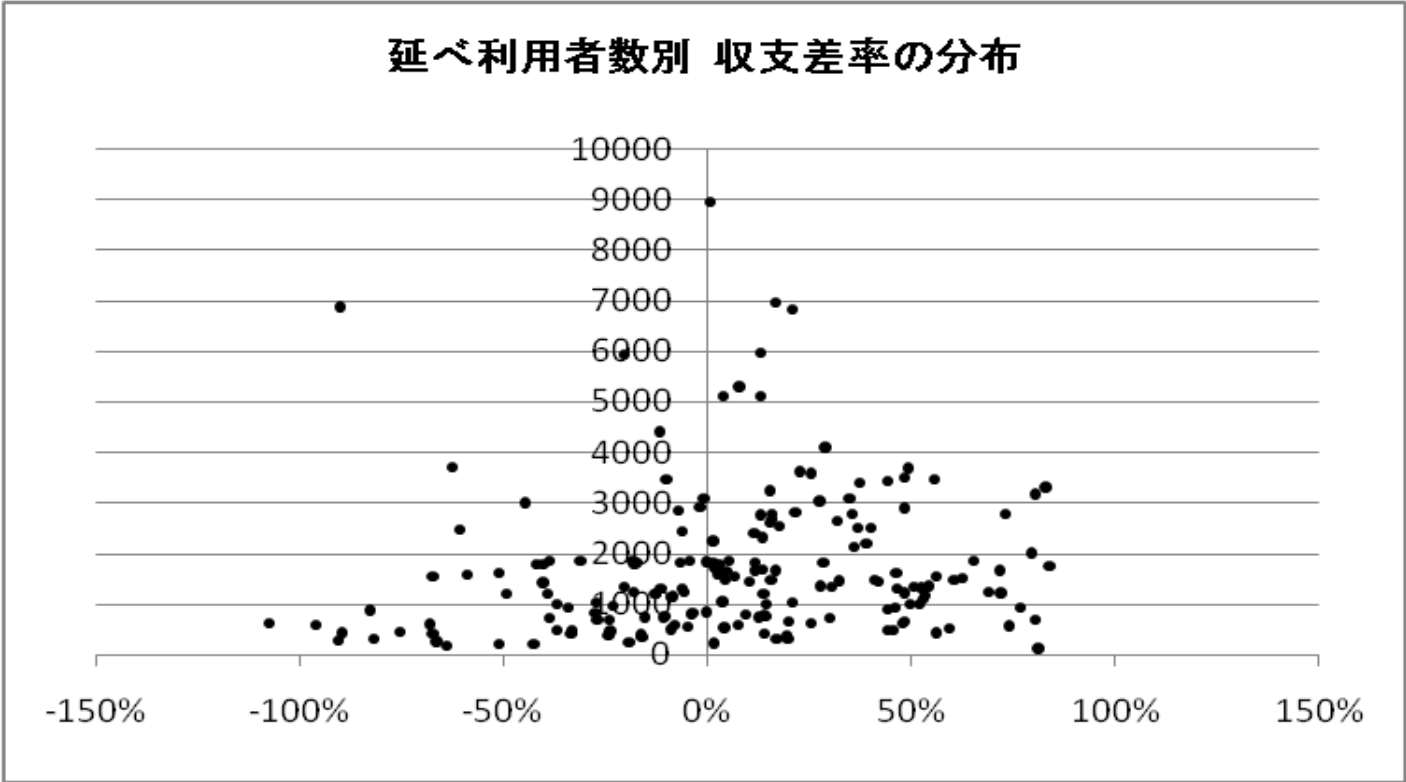

4-② 介護療養型医療施設(病院)(地域区分別集計表)

		特別区		特甲地		甲地		乙地		その他		
		千円		千円		千円		千円		千円		
1	Ⅰ 介護事業収益	(1)介護料収入	16,597		30,007		56,827		38,319		21,056	
2		(2)保険外の利用料	4,023		3,447		1,143		4,532		1,643	
3		(3)補助金収入	-		-		-		-		-	
4		(4)国庫補助金等特別積立金取崩額	-		-		-		-		-	
5		(5)介護報酬査定減	0		-1		0		-59		-35	
6		(6)介護職員処遇改善交付金	30		143		5		180		76	
7	Ⅱ 介護事業費用	(1)給与費	8,551	36.2%	19,714	58.7%	37,276	64.3%	23,343	54.3%	12,325	54.2%
8		(2)減価償却費	787	3.3%	1,103	3.3%	2,643	4.6%	1,050	2.4%	682	3.0%
9		(3)その他	4,574	19.4%	14,924	44.4%	15,590	26.9%	12,170	28.3%	6,250	27.5%
10		うち委託費	845	3.6%	2,132	6.3%	6,638	11.4%	2,970	6.9%	982	4.3%
11	Ⅲ 介護事業外収益	(1)借入金補助金収入	0		-		-		-		-	
12	Ⅳ 介護事業外費用	(1)借入金利息	25		985		193		172		243	
13	Ⅴ 特別損失	(1)本部費繰入	0		189		0		448		278	
14	収入 ①＝Ⅰ－Ⅰ(4)＋Ⅲ		20,650		33,596		57,975		42,971		22,741	
15	支出 ②＝Ⅱ＋Ⅳ＋Ⅴ－Ⅰ(4)		13,937		36,916		55,701		37,183		19,777	
16	差引 ③＝①－②		6,712	32.5%	-3,319	-9.9%	2,274	3.9%	5,788	13.5%	2,963	13.0%
17	施設数		3		20		5		19		133	

※ 比率は収入に対する割合

18	平均定員		37.4人		66.5人		177.7人		74.1人		50.0人	
19	延べ利用者数		1013.4人		2,031.8人		5326.1人		2187.9人		1,473.1人	
20	常勤換算職員数(常勤率)		59.4人	93.0%	78.4人	92.0%	125.5人	92.4%	55.5人	78.9%	42.9人	90.2%
21	看護・介護職員常勤換算数(常勤率)		34.8人	95.4%	47.7人	94.0%	92.7人	94.8%	37.6人	77.1%	26.6人	90.9%
	常勤換算1人当たり給与											
22	常勤	看護師	546,816円		539,898円		428,702円		428,708円		408,066円	
23		准看護師	453,735円		413,996円		378,550円		389,665円		352,854円	
24		介護福祉士	357,749円		321,932円		289,583円		292,869円		290,169円	
25		介護職員	324,236円		273,433円		264,238円		258,194円		248,145円	
26	非常勤	看護師	395,480円		362,951円		242,794円		370,254円		281,706円	
27		准看護師	363,646円		359,877円		249,124円		314,079円		228,121円	
28		介護福祉士	-		197,787円		211,405円		237,069円		199,719円	
29		介護職員	-		213,235円		212,248円		214,978円		179,047円	

30	利用者1人当たり収入	20,378円	16,536円	10,885円	19,641円	15,437円
31	利用者1人当たり支出	13,754円	18,169円	10,458円	16,995円	13,426円
32	常勤換算職員1人当たり給与	527,648円	491,819円	432,074円	398,776円	398,568円
33	看護・介護職員(常勤換算)1人当たり給与	410,581円	416,475円	325,154円	329,192円	315,556円
34	常勤換算職員1人当たり利用者数	0.6人	0.8人	1.4人	1.3人	1.2人
35	看護・介護職員(常勤換算)1人当たり利用者数	1.1人	1.4人	1.9人	2.0人	1.9人

4-③ 介護療養型医療施設(病院)(定員規模別集計表)

		50床以下		51～80床		81床以上		
		千円		千円		千円		
1	Ⅰ 介護事業収益	(1)介護料収入	11,823		27,350		57,194	
2		(2)保険外の利用料	792		2,480		5,667	
3		(3)補助金収入	-		-		-	
4		(4)国庫補助金等特別積立金取崩額	-		-		-	
5		(5)介護報酬査定減	-43		-1		-28	
6		(6)介護職員処遇改善交付金	30		75		281	
7	Ⅱ 介護事業費用	(1)給与費	7,249	47.7%	16,958	56.7%	33,575	53.2%
8		(2)減価償却費	449	3.0%	965	3.2%	1,693	2.7%
9		(3)その他	3,874	25.5%	9,105	30.4%	18,557	29.4%
10		うち委託費	538	3.5%	1,847	6.2%	3,538	5.6%
11	Ⅲ 介護事業外収益	(1)借入金補助金収入	-		-		-	
12	Ⅳ 介護事業外費用	(1)借入金利息	144		606		524	
13	Ⅴ 特別損失	(1)本部費繰入	98		481		547	
14	収入 ①＝Ⅰ－Ⅰ(4)＋Ⅲ		12,601		29,904		63,114	
15	支出 ②＝Ⅱ＋Ⅳ＋Ⅴ－Ⅰ(4)		11,813		28,114		54,896	
16	差引 ③＝①－②		788	6.3%	1,789	6.0%	8,218	13.0%
17	施設数		96		43		41	

※ 比率は収入に対する割合

18	平均定員			29.0人		62.2人		145.8人	
19	延べ利用者数			823.1人		1,830.4人		4467.7人	
20	常勤換算職員数(常勤率)			36.9人	89.7%	60.5人	87.1%	91.2人	91.6%
21	看護・介護職員常勤換算数(常勤率)			20.8人	90.7%	40.3人	86.0%	62.3人	93.6%
	常勤換算1人当たり給与								
22	常勤	看護師	486,045円		396,069円		463,590円		
23		准看護師	355,443円		367,262円		391,240円		
24		介護福祉士	284,918円		283,821円		311,578円		
25		介護職員	242,132円		244,212円		281,245円		
26	非常勤	看護師	286,548円		343,482円		327,094円		
27		准看護師	254,055円		276,443円		303,423円		
28		介護福祉士	186,312円		203,303円		219,294円		
29		介護職員	173,762円		208,157円		213,778円		

30	利用者1人当たり収入	15,310円	16,337円	14,127円
31	利用者1人当たり支出	14,353円	15,360円	12,287円
32	常勤換算職員1人当たり給与	449,594円	392,603円	420,788円
33	看護・介護職員(常勤換算)1人当たり給与	361,259円	313,328円	345,853円
34	常勤換算職員1人当たり利用者数	0.8人	1.0人	1.6人
35	看護・介護職員(常勤換算)1人当たり利用者数	1.4人	1.5人	2.3人

5-① 認知症対応型共同生活介護(予防を含む)(総括表)

		平成17年調査		平成20年調査		平成23年調査		(参考)平成22年概況調査		
		千円		千円		千円		千円		
1	Ⅰ 介護事業収益	(1)介護料収入	3,506		4,139		4,031		4,287	
2		(2)保険外の利用料	1,136		1,332		1,195		1,320	
3		(3)補助金収入	15		4		8		24	
4		(4)国庫補助金等特別積立金取崩額	5		12		13		36	
5		(5)介護報酬査定減	0		-0		-5		-29	
6		(6)介護職員処遇改善交付金	-		-		121		89	
7	Ⅱ 介護事業費用	(1)給与費	2,637	56.5%	3,171	57.8%	3,035	56.4%	2,979	52.3%
8		(2)減価償却費	242	5.2%	266	4.9%	241	4.5%	290	5.1%
9		(3)その他	1,256	26.9%	1,429	26.1%	1,524	28.3%	1,493	26.2%
10		うち委託費	65	1.4%	81	1.5%	88	1.6%	-	
11	Ⅲ 介護事業外収益	(1)借入金補助金収入	5		10		27		7	
12	Ⅳ 介護事業外費用	(1)借入金利息	180		72		46		62	
13	Ⅴ 特別損失	(1)本部費繰入	0		25		93		74	
14	収入 ①＝Ⅰ－Ⅰ(4)＋Ⅲ		4,663		5,485		5,377		5,697	
15	支出 ②＝Ⅱ＋Ⅳ＋Ⅴ－Ⅰ(4)		4,310		4,951		4,925		4,861	
16	差引 ③＝①－②		354	7.6%	534	9.7%	452	8.4%	836	14.7%
17	施設数		386		373		340		498	

※ 比率は収入に対する割合

18	平均定員		13.3人		15.5人		15.1人		14.7人	
19	延べ利用者数		393.7人		434.4人		459.3人 *		464.3人 *	
20	常勤換算職員数(常勤率)		11.2人	78.9%	12.2人	80.4%	13.1人	77.9%	12.4人	77.6%
21	看護・介護職員常勤換算数(常勤率)		9.8人	78.5%	10.7人	79.4%	11.7人	76.8%	11.0人	76.2%
常勤換算1人当たり給与										
22	常勤	看護師	256,025円		332,088円		315,456円		326,455円	
23		准看護師	162,631円		264,615円		279,265円		233,648円	
24		介護福祉士	246,003円		280,949円		282,488円		256,915円	
25		介護職員	205,185円		219,970円		230,430円		244,171円	
26	非常勤	看護師	175,972円		267,355円		299,918円		206,422円	
27		准看護師	178,935円		198,866円		196,527円		187,908円	
28		介護福祉士	159,584円		209,330円		205,071円		159,475円	
29		介護職員	189,146円		201,567円		193,297円		171,261円	

*: 平成22年の延べ利用者数は「実利用者数×30」で、平成23年の延べ利用者数は「実利用者数×31」で算出している

30	利用者1人当たり収入	11,846円	12,626円	11,707円	12,270円
31	利用者1人当たり支出	10,947円	11,398円	10,723円	10,469円
32	常勤換算職員1人当たり給与	216,915円	245,657円	243,335円	240,277円
33	看護・介護職員(常勤換算)1人当たり給与	208,014円	232,370円	236,755円	227,834円
34	常勤換算職員1人当たり利用者数	1.2人	1.2人	1.2人	1.2人
35	看護・介護職員(常勤換算)1人当たり利用者数	1.3人	1.3人	1.3人	1.3人

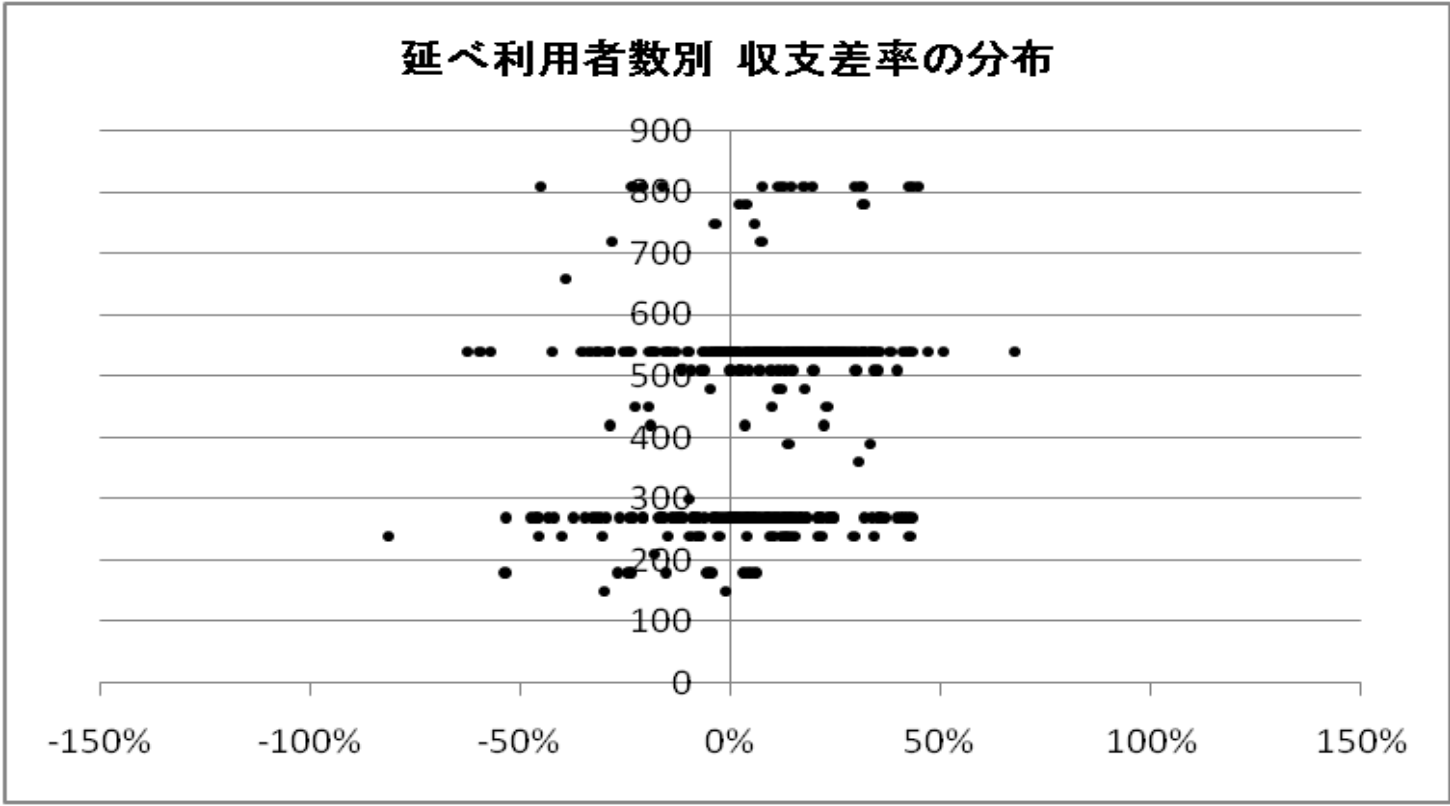

5-② 認知症対応型共同生活介護(予防を含む)(地域区分別集計表)

		特別区		特甲地		甲地		乙地		その他		
		千円		千円		千円		千円		千円		
1	I 介護事業収益	(1)介護料収入	5,402		4,821		5,121		4,361		3,763	
2		(2)保険外の利用料	2,295		1,976		1,528		1,468		973	
3		(3)補助金収入	240		0		0		7		5	
4		(4)国庫補助金等特別積立金取崩額	93		7		0		13		14	
5		(5)介護報酬査定減	0		-34		0		-1		-0	
6		(6)介護職員処遇改善交付金	223		150		126		139		110	
7	II 介護事業費用	(1)給与と費	4,469	54.3%	3,654	52.8%	2,675	39.5%	3,352	55.9%	2,855	58.5%
8		(2)減価償却費	228	2.8%	187	2.7%	110	1.6%	199	3.3%	264	5.4%
9		(3)その他	3,268	39.7%	2,319	33.5%	1,320	19.5%	1,779	29.7%	1,310	26.8%
10		うち委託費	34	0.4%	104	1.5%	36	0.5%	118	2.0%	83	1.7%
11	III 介護事業外収益	(1)借入金補助金収入	76		5		0		25		32	
12	IV 介護事業外費用	(1)借入金利息	279		29		71		53		43	
13	V 特別損失	(1)本部費繰入	17		122		9		172		78	
14	収入 ①＝Ⅰ－Ⅰ(4)＋Ⅲ		8,236		6,918		6,774		5,998		4,883	
15	支出 ②＝Ⅱ＋Ⅳ＋Ⅴ－Ⅰ(4)		8,168		6,305		4,185		5,542		4,537	
16	差引 ③＝①－②		68	0.8%	614	8.9%	2,590	38.2%	456	7.6%	346	7.1%
17	施設数		2		49		6		52		231	

※ 比率は収入に対する割合

18	平均定員		21.4人		17.1人		13.1人		16.1人		14.5人	
19	延べ利用者数		662.6人 *		520.9人 *		407.3人 *		474.2人 *		440.9人 *	
20	常勤換算職員数(常勤率)		19.0人	79.7%	13.6人	66.2%	8.3人	79.2%	14.7人	67.1%	12.7人	82.1%
21	看護・介護職員常勤換算数(常勤率)		17.9人	78.4%	12.7人	64.2%	7.4人	77.7%	13.1人	65.2%	11.3人	81.3%
	常勤換算1人当たり給与											
22	常勤	看護師	-		-		272,492円		289,766円		325,588円	
23		准看護師	-		-		-		265,811円		279,832円	
24		介護福祉士	235,831円		318,573円		306,800円		306,407円		275,063円	
25		介護職員	199,663円		244,475円		236,356円		245,000円		227,331円	
26	非常勤	看護師	-		287,992円		610,745円		318,592円		291,976円	
27		准看護師	-		-		188,702円		334,482円		190,855円	
28		介護福祉士	178,232円		236,744円		230,559円		180,026円		208,768円	
29		介護職員	204,883円		222,330円		170,464円		184,194円		188,098円	

*: 延べ利用者数は「実利用者数×31」で算出している

30	利用者1人当たり収入	12,430円	13,281円	16,631円	12,650円	11,076円
31	利用者1人当たり支出	12,327円	12,103円	10,273円	11,687円	10,290円
32	常勤換算職員1人当たり給与	215,424円	260,889円	248,975円	247,459円	240,892円
33	看護・介護職員(常勤換算)1人当たり給与	211,603円	253,618円	244,474円	239,011円	234,600円
34	常勤換算職員1人当たり利用者数	1.1人	1.3人	1.6人	1.1人	1.1人
35	看護・介護職員(常勤換算)1人当たり利用者数	1.2人	1.4人	1.8人	1.2人	1.3人

5-③ 認知症対応型共同生活介護(予防を含む)(定員規模別集計表)

		9人以下		10～18人		19人以上		
		千円		千円		千円		
1	I 介護事業収益	(1)介護料収入	2,339	4,821		7,067		
2		(2)保険外の利用料	620	1,501		1,960		
3		(3)補助金収入	2	11		9		
4		(4)国庫補助金等特別積立金取崩額	20	9		8		
5		(5)介護報酬査定減	-0	-8		0		
6		(6)介護職員処遇改善交付金	77	135		242		
7	II 介護事業費用	(1)給与費	1,905	61.9%	3,527	54.4%	5,303	57.1%
8		(2)減価償却費	209	6.8%	252	3.9%	329	3.5%
9		(3)その他	853	27.7%	1,879	29.0%	2,424	26.1%
10		うち委託費	38	1.2%	116	1.8%	148	1.6%
11	III 介護事業外収益	(1)借入金補助金収入	42		19		9	
12	IV 介護事業外費用	(1)借入金利息	31		50		98	
13	V 特別損失	(1)本部費繰入	45		127		90	
14	収入 ①＝I－I(4)＋III		3,079		6,479		9,286	
15	支出 ②＝II＋IV＋V－I(4)		3,023		5,827		8,235	
16	差引 ③＝①－②		56	1.8%	652	10.1%	1,051	11.3%
17	施設数		136		178		26	

※ 比率は収入に対する割合

18	平均定員	8.8人		17.9人		26.9人	
19	延べ利用者数	264.6人 *		542.3人 *		814.8人 *	
20	常勤換算職員数(常勤率)	8.7人	78.2%	14.9人	77.6%	22.3人	79.4%
21	看護・介護職員常勤換算数(常勤率)	7.8人	78.0%	13.3人	75.9%	20.7人	79.0%
常勤換算1人当たり給与							
22	常勤	看護師	293,714円		324,310円		338,607円
23		准看護師	314,287円		283,191円		228,083円
24		介護福祉士	287,646円		282,343円		270,920円
25		介護職員	234,236円		230,173円		224,258円
26	非常勤	看護師	289,478円		312,855円		285,109円
27		准看護師	199,060円		186,382円		-
28		介護福祉士	215,944円		200,985円		201,073円
29		介護職員	195,453円		193,659円		186,347円

*: 延べ利用者数は「実利用者数×31」で算出している

30	利用者1人当たり収入	11,638円	11,948円	11,397円
31	利用者1人当たり支出	11,427円	10,745円	10,107円
32	常勤換算職員1人当たり給与	249,917円	241,949円	236,704円
33	看護・介護職員(常勤換算)1人当たり給与	243,796円	235,100円	230,819円
34	常勤換算職員1人当たり利用者数	1.0人	1.2人	1.2人
35	看護・介護職員(常勤換算)1人当たり利用者数	1.1人	1.3人	1.3人

5-④ 認知症対応型共同生活介護(予防を含む)(経営主体別集計表)

		社会福祉法人(社協以外)		医療法人		営利法人		その他法人		
		千円		千円		千円		千円		
1	Ⅰ 介護事業収益	(1)介護料収入	3,684	4,207		4,252		2,979		
2		(2)保険外の利用料	855	1,207		1,349		996		
3		(3)補助金収入	25	1		4		0		
4		(4)国庫補助金等特別積立金取崩額	64	0		0		0		
5		(5)介護報酬査定減	0	-18		-3		0		
6		(6)介護職員処遇改善交付金	122	110		126		103		
7	Ⅱ 介護事業費用	(1)給与費	3,119	66.5%	3,149	57.1%	3,071	53.2%	2,268	55.2%
8		(2)減価償却費	321	6.8%	269	4.9%	214	3.7%	155	3.8%
9		(3)その他	1,050	22.4%	1,378	25.0%	1,790	31.0%	1,243	30.2%
10		うち委託費	21	0.5%	102	1.9%	119	2.1%	16	0.4%
11	Ⅲ 介護事業外収益	(1)借入金補助金収入	7		6		41		31	
12	Ⅳ 介護事業外費用	(1)借入金利息	40		50		51		25	
13	Ⅴ 特別損失	(1)本部費繰入	7		66		131		116	
14	収入 ①＝Ⅰ－Ⅰ(4)＋Ⅲ		4,694		5,513		5,769		4,109	
15	支出 ②＝Ⅱ＋Ⅳ＋Ⅴ－Ⅰ(4)		4,473		4,911		5,256		3,807	
16	差引 ③＝①－②		220	4.7%	601	10.9%	513	8.9%	302	7.4%
17	施設数		84		53		172		31	

※ 比率は収入に対する割合

18	平均定員		13.1人		14.6人		16.6人		10.8人	
19	延べ利用者数		397.8人 *		442.4人 *		501.4人 *		334.0人 *	
20	常勤換算職員数(常勤率)		12.1人	80.4%	12.8人	86.7%	14.1人	74.4%	9.1人	75.7%
21	看護・介護職員常勤換算数(常勤率)		11.1人	79.3%	12.0人	86.5%	12.3人	72.8%	8.2人	73.2%
		常勤換算1人当たり給与								
22	常勤	看護師	324,562円		300,024円		321,552円		329,416円	
23		准看護師	297,138円		278,522円		270,132円		227,531円	
24		介護福祉士	296,204円		286,380円		272,912円		266,099円	
25		介護職員	245,941円		232,092円		225,669円		223,856円	
26	非常勤	看護師	314,128円		254,176円		298,629円		336,219円	
27		准看護師	193,304円		129,267円		223,581円		151,687円	
28		介護福祉士	229,564円		214,792円		191,767円		196,562円	
29		介護職員	195,512円		204,501円		189,983円		206,157円	

※: 延べ利用者数は「実利用者数×31」で算出している

30	利用者1人当たり収入	11,799円	12,461円	11,506円	12,303円
31	利用者1人当たり支出	11,245円	11,101円	10,484円	11,397円
32	常勤換算職員1人当たり給与	263,307円	252,768円	234,032円	234,027円
33	看護・介護職員(常勤換算)1人当たり給与	255,397円	248,451円	226,369円	230,093円
34	常勤換算職員1人当たり利用者数	1.1人	1.1人	1.2人	1.2人
35	看護・介護職員(常勤換算)1人当たり利用者数	1.2人	1.2人	1.4人	1.3人

6-① 訪問介護(予防を含む)(総括表)

		平成17年調査		平成20年調査		平成23年調査		(参考)平成22年概況調査		
		千円		千円		千円		千円		
1	Ⅰ 介護事業収益	(1)介護料収入	3,024		2,524		2,721		2,652	
2		(2)保険外の利用料	3		2		65		51	
3		(3)補助金収入	19		3		4		17	
4		(4)国庫補助金等特別積立金取崩額	9		2		2		1	
5		(5)介護報酬査定減	-1		-1		-2		-59	
6		(6)介護職員処遇改善交付金	-		-		85		30	
7	Ⅱ 介護事業費用	(1)給与費	2,545	83.5%	2,060	81.5%	2,216	76.9%	1,899	70.5%
8		(2)減価償却費	40	1.3%	38	1.5%	31	1.1%	24	0.9%
9		(3)その他	425	13.9%	401	15.9%	432	15.0%	646	24.0%
10		うち委託費	22	0.7%	19	0.7%	13	0.4%	-	
11	Ⅲ 介護事業外収益	(1)借入金補助金収入	2		1		7		4	
12	Ⅳ 介護事業外費用	(1)借入金利息	13		10		6		21	
13	Ⅴ 特別損失	(1)本部費繰入	34		4		52		40	
14	収入 ①＝Ⅰ－Ⅰ(4)＋Ⅲ		3,048		2,528		2,881		2,693	
15	支出 ②＝Ⅱ＋Ⅳ＋Ⅴ－Ⅰ(4)		3,049		2,511		2,735		2,630	
16	差引 ③＝①－②		-1	0.0%	17	0.7%	146	5.1%	64	2.4%
17	施設数		1849		1730		1502		444	

※ 比率は収入に対する割合

18	延べ訪問回数		795.2回		725.5回		745.7回		654.0回	
19	常勤換算職員数(常勤率)		11.2人	40.4%	8.6人	42.8%	9.8人	48.6%	8.9人	45.8%
20	介護職員常勤換算数(常勤率)		10.1人	38.1%	7.7人	40.8%	8.5人	43.7%	7.9人	41.1%
常勤換算1人当たり給与										
21	常勤	介護福祉士	259,662円		264,107円		258,986円		249,775円	
22		介護職員	218,764円		223,124円		223,464円		224,527円	
23	非常勤	介護福祉士	182,916円		230,476円		262,173円		200,948円	
24		介護職員	215,241円		212,046円		199,209円		189,904円	

25	訪問1回当たり収入	3,833円	3,485円	3,863円	4,118円
26	訪問1回当たり支出	3,834円	3,462円	3,670円	4,021円
27	常勤換算職員1人当たり給与	224,322円	231,665円	234,029円	213,483円
28	介護職員(常勤換算)1人当たり給与	220,510円	225,099円	224,189円	204,121円

29	常勤換算職員1人当たり訪問回数	-	-	76.4回	-
30	訪問介護員常勤換算1人当たり訪問回数	78.7回	93.7回	87.7回 *	82.5回 *

※:平成22、23年は訪問介護員以外の介護職員を含む

31	延べ訪問回数								
32	身体介護	232.7回	29.3%	249.8回	39.9%	289.8回	44.6%	223.0回	41.9%
33	身体・生活	206.4回	26.0%	176.3回	28.2%	145.1回	22.3%	140.6回	26.4%
34	生活援助	342.0回	43.0%	176.0回	28.2%	191.9回	29.5%	167.1回	31.4%
35	通院	14.1回		23.2回		23.6回		18.8回	
36	計	795.2回		625.3回		650.5回		549.5回	
37	延べ訪問時間								
38	身体介護	211時間	19.6%	201時間	28.9%	196時間	31.7%	194時間	36.4%
39	身体・生活	362時間	33.6%	275時間	39.5%	200時間	32.4%	213時間	40.1%
40	生活援助	504時間	46.8%	219時間	31.6%	222時間	35.9%	204時間	38.3%
41	計	1077時間		695時間		619時間		611時間	
42	予防サービス								
43	延べ訪問回数(対介護サービス比)	-		101.0回	13.9%	-		-	
44	延べ訪問時間	-		170時間		156時間		169時間	

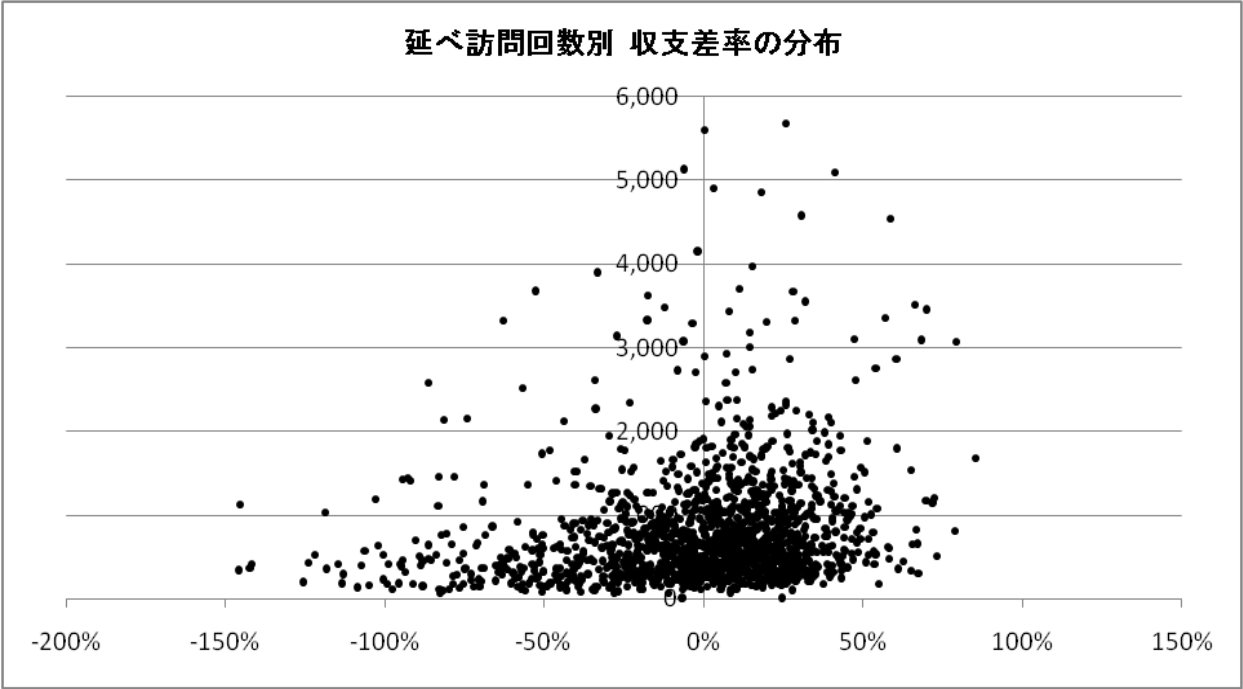

6-② 訪問介護(予防を含む)(地域区分別集計表)

		特別区		特甲地		甲地		乙地		その他		
		千円		千円		千円		千円		千円		
1	Ⅰ 介護事業収益	(1)介護料収入	3,488		3,209		2,437		2,688		2,472	
2		(2)保険外の利用料	148		66		51		73		53	
3		(3)補助金収入	1		3		1		7		5	
4		(4)国庫補助金等特別積立金取崩額	1		0		8		1		3	
5		(5)介護報酬査定減	-2		-7		-1		-1		-0	
6		(6)介護職員処遇改善交付金	98		105		65		77		80	
7	Ⅱ 介護事業費用	(1)給与費	2,759	73.8%	2,631	77.9%	1,979	77.5%	2,236	78.4%	2,007	76.6%
8		(2)減価償却費	26	0.7%	25	0.7%	17	0.7%	25	0.9%	36	1.4%
9		(3)その他	514	13.7%	498	14.7%	362	14.2%	439	15.4%	400	15.3%
10		うち委託費	17	0.5%	18	0.5%	5	0.2%	13	0.5%	11	0.4%
11	Ⅲ 介護事業外収益	(1)借入金補助金収入	4		4		0		9		9	
12	Ⅳ 介護事業外費用	(1)借入金利息	6		3		4		8		6	
13	Ⅴ 特別損失	(1)本部費繰入	62		63		36		54		47	
14	収入 ①＝Ⅰ－Ⅰ(4)＋Ⅲ		3,737		3,379		2,552		2,852		2,619	
15	支出 ②＝Ⅱ＋Ⅳ＋Ⅴ－Ⅰ(4)		3,365		3,220		2,391		2,760		2,494	
16	差引 ③＝①－②		372	10.0%	159	4.7%	161	6.3%	92	3.2%	125	4.8%
17	施設数		92		281		60		194		875	

※ 比率は収入に対する割合

18	延べ訪問回数		729.9回		768.2回		618.7回		821.9回		729.9回	
19	常勤換算職員数(常勤率)		9.5人		10.4人		9.1人		11.3人		9.2人	
20	介護職員常勤換算数(常勤率)		8.5人		9.1人		8.1人		10.0人		8.0人	
	常勤換算1人当たり給与											
21	常勤	介護福祉士	282,717円		269,552円		245,523円		264,008円		253,461円	
22		介護職員	276,550円		235,202円		197,400円		209,018円		218,667円	
23	非常勤	介護福祉士	277,453円		229,596円		328,324円		302,564円		256,118円	
24		介護職員	195,101円		216,949円		190,100円		208,788円		188,848円	

25	訪問1回当たり収入	5,120円	4,398円	4,125円	3,470円	3,588円
26	訪問1回当たり支出	4,610円	4,191円	3,865円	3,358円	3,417円
27	常勤換算職員1人当たり給与	240,644円	244,774円	238,987円	235,544円	228,536円
28	介護職員(常勤換算)1人当たり給与	234,165円	232,375円	218,435円	229,666円	218,747円

29	常勤換算職員1人当たり訪問回数	76.6回	73.6回	68.1回	72.9回	79.0回
30	訪問介護員常勤換算1人当たり訪問回数	85.8回 *	84.9回 *	76.7回 *	82.3回 *	91.4回 *

※:訪問介護員以外の介護職員を含む

31	延べ訪問回数											
	身体介護	身体介護	316.0回	48.6%	309.8回	45.8%	181.9回	34.8%	223.8回	32.3%	303.7回	47.4%
32		身体・生活	186.2回	28.7%	168.4回	24.9%	140.0回	26.8%	182.0回	26.3%	124.6回	19.5%
33		生活援助	139.3回	21.4%	187.0回	27.6%	189.5回	36.3%	253.5回	36.6%	184.1回	28.8%
34		通院	8.1回		11.4回		10.6回		32.8回		27.9回	
35	計		649.6回		676.5回		522.1回		692.1回		640.3回	
36	延べ訪問時間											
	身体介護	身体介護	230時間	36.1%	221時間	32.3%	129時間	23.4%	167時間	22.2%	197時間	34.6%
37		身体・生活	249時間	39.0%	239時間	35.1%	197時間	35.9%	274時間	36.4%	165時間	29.0%
38		生活援助	159時間	24.9%	223時間	32.6%	224時間	40.8%	312時間	41.4%	206時間	36.4%
39		計	638時間		683時間		550時間		753時間		568時間	
40	予防サービス											
	延べ訪問回数(対介護サービス比)		-		-		-		-		-	
41	延べ訪問時間		162時間		164時間		177時間		221時間		136時間	

6-③ 訪問介護(予防を含む)(延べ訪問回数別集計表)

		200回以下		201～400回		401～600回		601～800回		
		千円		千円		千円		千円		
1	I 介護事業収益	(1)介護料収入	557		1,044		1,735		2,386	
2		(2)保険外の利用料	24		28		46		53	
3		(3)補助金収入	3		3		2		7	
4		(4)国庫補助金等特別積立金取崩額	0		2		2		2	
5		(5)介護報酬査定減	0		-0		-7		-1	
6		(6)介護職員処遇改善交付金	11		28		48		71	
7	II 介護事業費用	(1)給与費	567	94.9%	940	85.2%	1,475	80.7%	1,975	78.3%
8		(2)減価償却費	10	1.6%	17	1.6%	23	1.3%	25	1.0%
9		(3)その他	143	23.9%	205	18.6%	297	16.3%	396	15.7%
10		うち委託費	2	0.3%	8	0.7%	7	0.4%	15	0.6%
11	III 介護事業外収益	(1)借入金補助金収入	3		1		3		5	
12	IV 介護事業外費用	(1)借入金利息	1		3		4		4	
13	V 特別損失	(1)本部費繰入	2		8		30		39	
14	収入 ①＝I－I(4)＋Ⅲ		597		1,104		1,827		2,522	
15	支出 ②＝Ⅱ＋Ⅳ＋Ⅴ－Ⅰ(4)		722		1,173		1,828		2,436	
16	差引 ③＝①－②		-124	-20.8%	-69	-6.2%	-1	0.0%	86	3.4%
17	施設数		106		338		310		233	

※ 比率は収入に対する割合

18	延べ訪問回数		126.8回		295.6回		494.5回		693.8回	
19	常勤換算職員数(常勤率)		5.8人		5.6人		6.8人		9.5人	
20	介護職員常勤換算数(常勤率)		4.6人		4.7人		6.0人		8.1人	
	常勤換算1人当たり給与									
21	常勤	介護福祉士	236,627円		247,078円		260,825円		255,569円	
22		介護職員	188,471円		209,098円		231,305円		224,918円	
23	非常勤	介護福祉士	188,777円		240,972円		242,767円		263,390円	
24		介護職員	149,380円		148,281円		205,089円		209,618円	

25	訪問1回当たり収入	4,710円		3,734円		3,696円		3,636円	
26	訪問1回当たり支出	5,692円		3,967円		3,697円		3,511円	
27	常勤換算職員1人当たり給与	191,495円		209,345円		238,012円		235,525円	
28	介護職員(常勤換算)1人当たり給与	182,238円		192,900円		227,958円		228,555円	
29	常勤換算職員1人当たり訪問回数	21.9回		53.0回		72.8回		73.3回	
30	訪問介護員常勤換算1人当たり訪問回数	27.6回 *		63.0回 *		82.3回 *		86.1回 *	

※:訪問介護員以外の介護職員を含む

31	延べ訪問回数									
	身体介護	37.4回	33.9%	80.6回	33.1%	168.4回	39.6%	236.4回	40.6%	
32	身体・生活	32.9回	29.8%	72.6回	29.8%	108.7回	25.6%	144.1回	24.7%	
33	生活援助	33.6回	30.5%	81.4回	33.4%	136.1回	32.0%	192.5回	33.1%	
34	通院	6.4回		9.2回		11.8回		9.4回		
35	計	110.3回		243.9回		425.0回		582.4回		
	延べ訪問時間									
36	身体介護	35時間	27.7%	63時間	23.6%	127時間	29.1%	174時間	29.2%	
37	身体・生活	51時間	40.6%	104時間	39.3%	152時間	34.7%	198時間	33.3%	
38	生活援助	40時間	31.7%	99時間	37.1%	159時間	36.3%	223時間	37.5%	
39	計	125時間		266時間		439時間		595時間		
	予防サービス									
40	延べ訪問回数(対介護サービス比)	-		-		-		-		
41	延べ訪問時間	37時間		80時間		111時間		182時間		

801～1000回		1001～1200回		1201～1400回		1401～2000回		2001回以上	
千円		千円		千円		千円		千円	
3,026		3,664		4,293		5,315		10,141	
73		68		118		166		164	
10		3		8		6		0	
4		0		1		5		0	
-1		-0		-1		-1		-3	
86		130		144		181		353	
2,505	78.3%	2,939	75.6%	3,475	75.9%	4,094	72.1%	7,771	72.8%
36	1.1%	34	0.9%	34	0.7%	67	1.2%	90	0.8%
474	14.8%	611	15.7%	548	12.0%	845	14.9%	1,336	12.5%
9	0.3%	10	0.3%	29	0.6%	28	0.5%	40	0.4%
6		23		15		11		24	
8		8		8		10		20	
98		64		110		126		148	
3,200		3,888		4,578		5,678		10,678	
3,118		3,656		4,175		5,136		9,366	
82	2.6%	232	6.0%	403	8.8%	541	9.5%	1,312	12.3%
143		112		76		110		74	

893.8回		1085.8回		1299.3回		1653.9回		3472.3回	
10.4人		12.5人		14.9人		16.6人		37.0人	
9.3人		11.1人		13.0人		15.2人		32.8人	
268,564円		260,819円		269,353円		266,512円		261,742円	
241,957円		217,615円		233,393円		243,088円		227,144円	
291,214円		303,053円		295,629円		281,554円		234,084円	
198,117円		197,513円		183,558円		212,985円		241,111円	

3,581円	3,581円	3,524円	3,433円	3,075円
3,489円	3,367円	3,214円	3,106円	2,697円
244,964円	240,340円	243,116円	252,826円	241,647円
231,579円	224,062円	226,359円	239,379円	241,620円
85.6回	86.6回	87.1回	99.4回	93.8回
95.6回 *	97.9回 *	100.2回 *	109.0回 *	106.0回 *

311.3回	39.7%	380.6回	40.3%	504.4回	44.4%	724.7回	48.9%	1787.0回	57.3%
188.7回	24.1%	218.5回	23.1%	241.9回	21.3%	291.9回	19.7%	494.3回	15.9%
255.6回	32.6%	315.9回	33.4%	329.1回	29.0%	384.7回	26.0%	728.5回	23.4%
28.7回		30.4回		61.3回		80.5回		107.5回	
784.4回		945.4回		1136.6回		1481.8回		3117.3回	
229時間	29.3%	265時間	28.7%	338時間	31.9%	462時間	35.6%	1037時間	41.2%
259時間	33.1%	299時間	32.3%	327時間	30.8%	398時間	30.7%	659時間	26.2%
294時間	37.6%	360時間	39.0%	395時間	37.3%	436時間	33.7%	822時間	32.6%
782時間		925時間		1060時間		1295時間		2518時間	
-		-		-		-		-	
166時間		224時間		265時間		269時間		611時間	

6-④ 訪問介護(予防を含む)(経営主体別集計表)

		社会福祉協議会		社会福祉法人(社協以外)		医療法人		営利法人		その他法人		
		千円		千円		千円		千円		千円		
1	Ⅰ 介護事業収益	(1)介護料収入	2,657		2,199		2,454		2,922		2,559	
2		(2)保険外の利用料	81		72		84		60		60	
3		(3)補助金収入	12		11		0		2		2	
4		(4)国庫補助金等特別積立金取崩額	9		6		0		0		0	
5		(5)介護報酬査定減	-0		-0		-1		-3		-1	
6		(6)介護職員処遇改善交付金	94		106		68		76		110	
7	Ⅱ 介護事業費用	(1)給与費	2,655	93.3%	1,909	79.9%	2,099	80.6%	2,251	73.4%	2,223	81.1%
8		(2)減価償却費	32	1.1%	37	1.5%	17	0.7%	29	0.9%	40	1.5%
9		(3)その他	330	11.6%	254	10.6%	319	12.3%	506	16.5%	417	15.2%
10		うち委託費	0	0.0%	7	0.3%	24	0.9%	16	0.5%	9	0.3%
11	Ⅲ 介護事業外収益	(1)借入金補助金収入	0		1		0		10		9	
12	Ⅳ 介護事業外費用	(1)借入金利息	0		2		3		8		2	
13	Ⅴ 特別損失	(1)本部費繰入	16		31		28		63		57	
14	収入 ①＝Ⅰ－Ⅰ(4)＋Ⅲ		2,844		2,389		2,606		3,068		2,740	
15	支出 ②＝Ⅱ＋Ⅳ＋Ⅴ－Ⅰ(4)		3,023		2,227		2,467		2,857		2,740	
16	差引 ③＝①－②		-178	-6.3%	163	6.8%	138	5.3%	211	6.9%	0	0.0%
17	施設数		164		312		103		740		183	

※ 比率は収入に対する割合

18	延べ訪問回数		762.3回		658.0回		629.2回		790.7回		684.9回	
19	常勤換算職員数(常勤率)		9.8人		7.9人		8.9人		10.3人		10.1人	
20	介護職員常勤換算数(常勤率)		9.0人		7.2人		7.5人		8.8人		8.7人	
	常勤換算1人当たり給与											
21	常勤	介護福祉士	269,438円		277,399円		271,188円		247,442円		263,826円	
22		介護職員	243,151円		235,541円		232,512円		220,910円		217,796円	
23		介護福祉士	240,267円		231,912円		768,385円		218,906円		247,416円	
24		介護職員	224,500円		231,103円		12,308円		204,405円		197,536円	

25	訪問1回当たり収入	3,731円	3,631円	4,141円	3,880円	4,000円
26	訪問1回当たり支出	3,965円	3,384円	3,922円	3,613円	4,000円
27	常勤換算職員1人当たり給与	245,014円	249,557円	343,689円	220,429円	231,225円
28	介護職員(常勤換算)1人当たり給与	244,453円	246,107円	223,617円	217,739円	220,648円

29	常勤換算職員1人当たり訪問回数	78.1回	83.8回	70.5回	77.0回	67.8回
30	訪問介護員常勤換算1人当たり訪問回数	84.8回 *	91.7回 *	84.4回 *	89.4回 *	78.5回 *

※:訪問介護員以外の介護職員を含む

	延べ訪問回数											
31	身体介護		226.1回	37.0%	263.7回	48.0%	240.3回	45.6%	321.6回	45.5%	232.3回	39.6%
32	身体・生活		131.6回	21.6%	100.2回	18.2%	115.3回	21.9%	161.0回	22.8%	147.4回	25.1%
33	生活援助		249.4回	40.8%	180.7回	32.9%	168.9回	32.1%	190.8回	27.0%	187.1回	31.9%
34	通院		3.6回		5.2回		2.2回		33.9回		19.6回	
35	計		610.8回		549.9回		526.6回		707.3回		586.4回	
	延べ訪問時間											
36	身体介護		161時間	26.4%	179時間	34.8%	164時間	31.9%	214時間	32.4%	171時間	28.1%
37	身体・生活		175時間	28.7%	134時間	26.1%	157時間	30.5%	222時間	33.7%	215時間	35.2%
38	生活援助		274時間	44.9%	201時間	39.1%	194時間	37.6%	224時間	33.9%	223時間	36.6%
39	計		609時間		514時間		514時間		660時間		609時間	
	予防サービス											
40	延べ訪問回数(対介護サービス比)		－		－		－		－		－	
41	延べ訪問時間		196時間		145時間		170時間		148時間		181時間	

7-① 夜間対応型訪問介護(総括表)

		平成17年調査	平成20年調査	平成23年調査	(参考)平成22年概況調査
		千円	千円	千円	千円
1	I 介護事業収益	(1)介護料収入	—	1,886	—
2		(2)保険外の利用料	—	397	—
3		(3)補助金収入	—	2	—
4		(4)国庫補助金等特別積立金取崩額	—	14	—
5		(5)介護報酬査定減	—	0	—
6		(6)介護職員処遇改善交付金	—	45	—
7	II 介護事業費用	(1)給与費	—	1,765	75.8%
8		(2)減価償却費	—	76	3.3%
9		(3)その他	—	376	16.1%
10		うち委託費	—	7	0.3%
11	III 介護事業外収益	(1)借入金補助金収入	—	0	—
12	IV 介護事業外費用	(1)借入金利息	—	2	—
13	V 特別損失	(1)本部費繰入	—	17	—
14	収入 ①= I - I (4)+ III	—	—	2,330	—
15	支出 ②= II + IV + V - I (4)	—	—	2,222	—
16	差引 ③=①-②	—	—	108	4.6%
17	施設数	—	—	26	—

※ 比率は収入に対する割合

18	延べ訪問回数	—	—	201.5回	—
19	常勤換算職員数(常勤率)	—	—	4.9人	52.1%
20	介護職員常勤換算数(常勤率)	—	—	3.3人	44.0%
常勤換算1人当たり給与					
21	常勤	介護福祉士	—	308,095円	—
22		介護職員	—	293,888円	—
23	非常勤	介護福祉士	—	301,242円	—
24		介護職員	—	274,596円	—

25	訪問1回当たり収入	—	—	11,568円	—
26	訪問1回当たり支出	—	—	11,031円	—
27	常勤換算職員1人当たり給与	—	—	302,529円	—
28	介護職員(常勤換算)1人当たり給与	—	—	291,892円	—
29	常勤換算職員1人当たり利用者数	—	—	41.4回	—
30	介護職員(常勤換算)1人当たり利用者数	—	—	60.4回	—

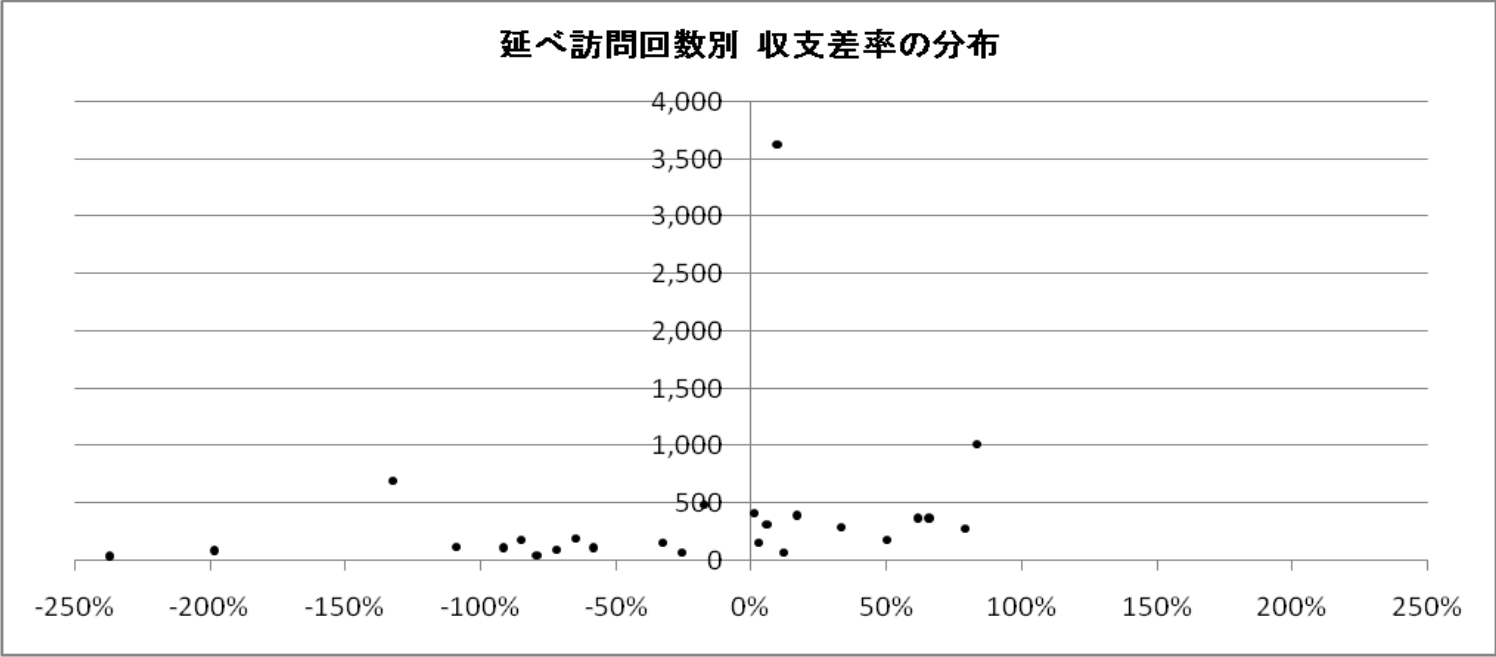

7-② 夜間対応型訪問介護(地域区分別集計表)

		特別区		特甲地		甲地		乙地		その他		
		千円		千円		千円		千円		千円		
1	I 介護事業収益	(1)介護料収入	2,668		3,057		249		1,621		1,508	
2		(2)保険外の利用料	2,778		342		0		156		2	
3		(3)補助金収入	0		16		0		0		0	
4		(4)国庫補助金等特別積立金取崩額	0		0		0		33		17	
5		(5)介護報酬査定減	0		0		0		0		0	
6		(6)介護職員処遇改善交付金	0		33		0		59		55	
7	II 介護事業費用	(1)給与費	1,986	36.5%	2,370	68.7%	750	301.5%	940	51.2%	1,728	110.4%
8		(2)減価償却費	0	0.0%	20	0.6%	0	0.0%	207	11.2%	83	5.3%
9		(3)その他	1,027	18.9%	432	12.5%	89	35.6%	309	16.8%	253	16.1%
10		うち委託費	13	0.2%	23	0.7%	0	0.0%	10	0.6%	1	0.1%
11	III 介護事業外収益	(1)借入金補助金収入	0		0		0		0		0	
12	IV 介護事業外費用	(1)借入金利息	0		0		0		0		4	
13	V 特別損失	(1)本部費繰入	0		67		0		0		11	
14	収入 ①＝Ⅰ－Ⅰ(4)＋Ⅲ		5,447		3,448		249		1,836		1,565	
15	支出 ②＝Ⅱ＋Ⅳ＋Ⅴ－Ⅰ(4)		3,013		2,889		839		1,423		2,060	
16	差引 ③＝①－②		2,434	44.7%	559	16.2%	-590	-237.1%	413	22.5%	-495	-31.7%
17	施設数		4		6		1		6		9	

※ 比率は収入に対する割合

18	延べ訪問回数		384.3人		517.3人		52.0人		155.2人		141.5人	
19	常勤換算職員数(常勤率)		6.6人	25.4%	8.7人	48.4%	11.4人	36.4%	2.6人	47.5%	4.3人	58.4%
20	介護職員常勤換算数(常勤率)		4.5人	14.9%	7.0人	46.9%	4.8人	52.6%	2.1人	33.6%	2.9人	48.4%
	常勤換算1人当たり給与											
21	常勤	介護福祉士	289,210円		314,675円		365,149円		328,133円		305,682円	
22		介護職員	-		332,985円		365,562円		313,383円		275,428円	
23	非常勤	介護福祉士	323,669円		348,451円		-		229,096円		250,248円	
24		介護職員	327,215円		338,511円		138,863円		89,193円		269,295円	

25	訪問1回当たり収入	14,171円	6,666円	4,783円	11,835円	11,059円
26	訪問1回当たり支出	7,839円	5,585円	16,125円	9,172円	14,560円
27	常勤換算職員1人当たり給与	332,903円	336,799円	220,506円	252,235円	296,114円
28	介護職員(常勤換算)1人当たり給与	319,479円	332,841円	258,091円	219,197円	280,872円
29	常勤換算職員1人当たり利用者数	58.5回	59.7回	4.6回	58.6回	32.9回
30	介護職員(常勤換算)1人当たり利用者数	86.0回	73.6回	10.9回	75.3回	49.6回

8-① 訪問入浴介護(予防を含む)(総括表)

		平成17年調査		平成20年調査		平成23年調査		(参考)平成22年概況調査		
				千円		千円		千円		
1	Ⅰ 介護事業収益	(1)介護料収入	1,598		1,707		2,650		2,097	
2		(2)保険外の利用料	1		0		54		10	
3		(3)補助金収入	7		0		3		5	
4		(4)国庫補助金等特別積立金取崩額	2		6		3		8	
5		(5)介護報酬査定減	-0		-0		-0		-0	
6		(6)介護職員処遇改善交付金	-		-		40		11	
7	Ⅱ 介護事業費用	(1)給与費	1,406	87.5%	1,333	78.1%	1,802	65.6%	1,573	73.9%
8		(2)減価償却費	39	2.4%	35	2.1%	56	2.1%	19	0.9%
9		(3)その他	286	17.8%	304	17.8%	591	21.5%	378	17.8%
10		うち委託費	14	0.9%	25	1.5%	106	3.9%	-	
11	Ⅲ 介護事業外収益	(1)借入金補助金収入	0		0		2		4	
12	Ⅳ 介護事業外費用	(1)借入金利息	6		14		6		3	
13	Ⅴ 特別損失	(1)本部費繰入	42		2		113		28	
14	収入 ①＝Ⅰ－Ⅰ(4)＋Ⅲ		1,607		1,707		2,750		2,128	
15	支出 ②＝Ⅱ＋Ⅳ＋Ⅴ－Ⅰ(4)		1,777		1,682		2,565		1,993	
16	差引 ③＝①－②		-171	-10.6%	25	1.5%	185	6.7%	135	6.3%
17	施設数		331		720		352		120	

※ 比率は収入に対する割合

18	延べ訪問回数		128.4回		138.0回		191.8回		156.6回	
19	常勤換算職員数(常勤率)		5.4人	61.7%	5.0人	66.1%	6.9人	64.2%	6.1人	63.7%
20	看護・介護職員常勤換算数(常勤率)		4.7人	59.6%	4.5人	63.3%	6.3人	61.4%	5.4人	59.6%
	常勤換算1人当たり給与									
21	常勤	看護師	245,448円		314,369円		321,101円		331,132円	
22		准看護師	257,242円		292,943円		309,472円		288,113円	
23		介護福祉士	318,868円		282,100円		275,175円		286,228円	
24		介護職員	285,449円		245,730円		256,399円		251,269円	
25	非常勤	看護師	247,330円		253,602円		312,925円		280,185円	
26		准看護師	287,192円		248,538円		286,671円		237,753円	
27		介護福祉士	116,302円		219,766円		206,682円		184,079円	
28		介護職員	186,054円		212,891円		193,689円		215,119円	

29	訪問1回当たり収入	12,510円	12,376円	14,339円	13,589円
30	訪問1回当たり支出	13,839円	12,191円	13,377円	12,729円
31	常勤換算職員1人当たり給与	251,797円	262,793円	264,602円	258,924円
32	看護・介護職員(常勤換算)1人当たり給与	255,002円	255,137円	260,209円	252,365円
33	常勤換算職員1人当たり延べ訪問回数	23.9回	27.8回	27.7回	25.8回
34	看護・介護職員(常勤換算)1人当たり延べ訪問回数	27.4回	30.9回	30.6回	29.2回

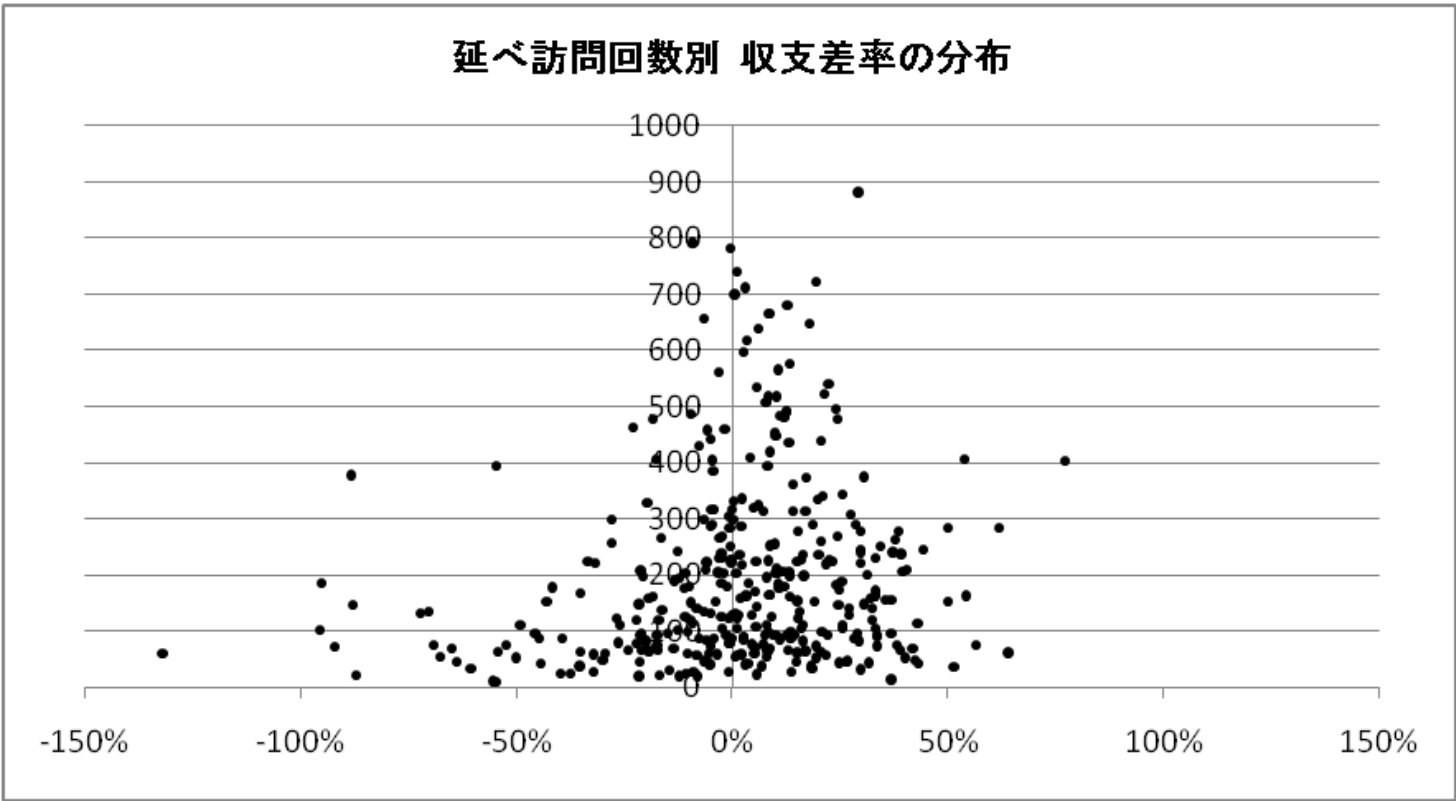

8-② 訪問入浴介護(予防を含む)(地域区分別集計表)

		特別区		特甲地		甲地		乙地		その他		
		千円		千円		千円		千円		千円		
1	Ⅰ 介護事業収益	(1)介護料収入	4,403		3,800		3,240		2,583		2,243	
2		(2)保険外の利用料	40		38		8		126		48	
3		(3)補助金収入	0		11		0		3		2	
4		(4)国庫補助金等特別積立金取崩額	0		0		0		0		5	
5		(5)介護報酬査定減	0		-0		0		0		-0	
6		(6)介護職員処遇改善交付金	55		42		48		48		37	
7	Ⅱ 介護事業費用	(1)給与費	2,576	60.1%	2,452	67.9%	2,226	71.4%	1,736	69.9%	1,590	72.7%
8		(2)減価償却費	145	3.4%	70	1.9%	46	1.5%	44	1.8%	49	2.2%
9		(3)その他	1,275	29.8%	890	24.6%	634	20.4%	614	24.7%	465	21.3%
10		うち委託費	375	8.8%	282	7.8%	71	2.3%	161	6.5%	38	1.8%
11	Ⅲ 介護事業外収益	(1)借入金補助金収入	0		3		1		0		3	
12	Ⅳ 介護事業外費用	(1)借入金利息	3		9		9		0		6	
13	Ⅴ 特別損失	(1)本部費繰入	287		191		201		89		82	
14	収入 ①＝Ⅰ－Ⅰ(4)＋Ⅲ		4,498		3,893		3,298		2,760		2,333	
15	支出 ②＝Ⅱ＋Ⅳ＋Ⅴ－Ⅰ(4)		4,285		3,612		3,116		2,484		2,188	
16	差引 ③＝①－②		213	4.7%	281	7.2%	182	5.5%	277	10.0%	145	6.2%
17	施設数		9		40		13		40		250	

※ 比率は収入に対する割合

18	延べ訪問回数			368.9回		294.6回		287.4回		221.7回		147.7回	
19	常勤換算職員数(常勤率)			9.9人	71.9%	9.1人	63.9%	7.9人	59.4%	6.9人	62.9%	6.2人	63.8%
20	看護・介護職員常勤換算数(常勤率)			8.9人	68.8%	8.1人	60.9%	6.9人	54.3%	6.3人	59.5%	5.6人	61.3%
	常勤換算1人当たり給与												
21	常勤	看護師	383,120円		348,470円		211,661円		325,043円		305,926円		
22		准看護師	277,522円		381,921円		328,158円		335,017円		300,171円		
23		介護福祉士	295,016円		341,938円		379,942円		273,654円		251,902円		
24		介護職員	255,555円		260,015円		278,814円		288,348円		246,604円		
25	非常勤	看護師	305,395円		348,024円		418,208円		317,251円		284,754円		
26		准看護師	321,347円		355,368円		339,872円		283,654円		259,951円		
27		介護福祉士	233,369円		210,035円		256,512円		190,529円		203,630円		
28		介護職員	192,329円		202,842円		261,765円		194,797円		187,388円		

29	訪問1回当たり収入	12,194円	13,216円	11,473円	12,450円	15,795円
30	訪問1回当たり支出	11,616円	12,261円	10,841円	11,202円	14,813円
31	常勤換算職員1人当たり給与	282,907円	288,699円	308,243円	279,398円	249,679円
32	看護・介護職員(常勤換算)1人当たり給与	274,679円	285,280円	304,217円	272,347円	246,172円
33	常勤換算職員1人当たり延べ訪問回数	37.3回	32.2回	36.3回	32.2回	23.9回
34	看護・介護職員(常勤換算)1人当たり延べ訪問回数	41.5回	36.2回	41.4回	35.4回	26.2回

8-③ 訪問入浴介護(予防を含む)(延べ訪問回数別集計表)

		20回以下		21～40回		41～60回		61～80回		
		千円		千円		千円		千円		
1	Ⅰ 介護事業収益	(1)介護料収入	229	405	577	797				
2		(2)保険外の利用料	0	15	27	19				
3		(3)補助金収入	0	6	1	2				
4		(4)国庫補助金等特別積立金取崩額	0	53	1	2				
5		(5)介護報酬査定減	0	0	0	0				
6		(6)介護職員処遇改善交付金	2	24	8	10				
7	Ⅱ 介護事業費用	(1)給与費	196	78.4%	425	89.2%	516	82.0%	703	81.1%
8		(2)減価償却費	24	9.7%	57	11.9%	13	2.1%	25	2.9%
9		(3)その他	30	11.9%	48	10.2%	98	15.6%	138	16.0%
10		うち委託費	0	0.0%	1	0.1%	3	0.4%	1	0.1%
11	Ⅲ 介護事業外収益	(1)借入金補助金収入	0	0	0	1				
12	Ⅳ 介護事業外費用	(1)借入金利息	0	0	0	0				
13	Ⅴ 特別損失	(1)本部費繰入	0	0	2	2				
14	収入 ①＝Ⅰ－Ⅰ(4)＋Ⅲ		231	449	612	830				
15	支出 ②＝Ⅱ＋Ⅳ＋Ⅴ－Ⅰ(4)		250	477	629	866				
16	差引 ③＝①－②		-19	-8.1%	-28	-6.1%	-17	-2.8%	-36	-4.4%
17	施設数		6	18	31	35				

※ 比率は収入に対する割合

18	延べ訪問回数		8.9回		29.9回		49.5回		71.0回	
19	常勤換算職員数(常勤率)		4.2人	63.6%	4.1人	53.7%	3.3人	63.8%	4.1人	64.6%
20	看護・介護職員常勤換算数(常勤率)		3.7人	63.1%	3.7人	49.1%	3.1人	61.6%	3.8人	62.8%
	常勤換算1人当たり給与									
21	常勤	看護師	231,341円		271,854円		279,365円		257,547円	
22		准看護師	294,552円		287,921円		265,700円		265,953円	
23		介護福祉士	289,204円		196,425円		247,969円		219,714円	
24		介護職員	194,966円		249,815円		212,863円		245,888円	
25	非常勤	看護師	272,461円		242,378円		212,578円		306,646円	
26		准看護師	150,165円		212,211円		149,439円		196,871円	
27		介護福祉士	210,231円		178,777円		232,797円		174,247円	
28		介護職員	195,265円		130,750円		201,205円		178,548円	

29	訪問1回当たり収入	26,004円	15,011円	12,364円	11,681円
30	訪問1回当たり支出	28,108円	15,932円	12,707円	12,194円
31	常勤換算職員1人当たり給与	237,334円	209,294円	225,152円	229,164円
32	看護・介護職員(常勤換算)1人当たり給与	231,346円	196,536円	220,166円	223,969円
33	常勤換算職員1人当たり延べ訪問回数	2.1回	7.3回	14.9回	17.3回
34	看護・介護職員(常勤換算)1人当たり延べ訪問回数	2.4回	8.1回	15.9回	18.6回

81～100回		101～120回		121～140回		141～160回		161～180回		181～200回		201回以上	
千円		千円		千円		千円		千円		千円		千円	
1,181		1,416		1,777		1,958		2,078		2,286		4,541	
13		17		66		38		55		16		91	
0		8		10		0		2		0		4	
0		0		0		3		0		0		0	
-1		0		0		0		0		-0		-0	
14		17		23		20		32		63		67	
854	73.3%	1,080	76.7%	1,478	78.4%	1,220	61%	1,546	71.3%	1,621	68.4%	2,944	62.5%
20	1.8%	26	1.8%	53	2.8%	117	6%	22	1.0%	22	0.9%	85	1.8%
257	22.0%	250	17.7%	380	20.2%	389	19%	435	20.0%	558	23.6%	1,047	22.2%
27	2.3%	4	0.3%	18	0.9%	44	2%	86	4.0%	41	1.7%	220	4.7%
0		0		9		0		0		6		3	
7		24		0		0		0		1		8	
26		29		62		71		47		70		228	
1,209		1,458		1,884		2,016		2,168		2,370		4,707	
1,165		1,409		1,974		1,795		2,050		2,273		4,311	
44	3.6%	50	3.4%	-90	-4.8%	221	11.0%	118	5.4%	97	4.1%	395	8.4%
38		19		20		17		18		13		137	

91.0回		110.8回		129.9回		150.1回		169.7回		189.8回		390.4回	
4.4人	70.0%	4.3人	72.1%	6.6人	66.8%	5.3人	58.7%	5.1人	69.9%	8.0人	53.9%	11.2人	64.8%
4.0人	67.8%	3.7人	70.8%	5.7人	64.2%	4.7人	54.9%	4.6人	66.4%	6.6人	48.0%	10.3人	61.9%
328,380円		358,293円		281,586円		444,748円		360,215円		271,787円		336,708円	
269,198円		349,470円		312,524円		322,103円		299,986円		318,472円		331,007円	
288,414円		282,243円		274,347円		331,811円		301,254円		229,707円		291,423円	
221,854円		239,462円		249,392円		268,573円		233,450円		250,110円		268,681円	
236,395円		354,661円		184,884円		371,747円		311,796円		328,685円		338,843円	
237,882円		321,614円		292,724円		275,271円		348,518円		307,750円		311,915円	
212,757円		260,777円		178,238円		258,712円		266,937円		179,079円		210,856円	
164,932円		224,912円		170,279円		269,268円		214,710円		250,010円		199,256円	

13,277円	13,157円	14,508円	13,430円	12,773円	12,486円	12,057円
12,795円	12,710円	15,198円	11,955円	12,080円	11,975円	11,045円
244,265円	282,434円	241,139円	294,456円	279,162円	266,748円	278,873円
237,550円	281,413円	241,736円	290,719円	274,898円	259,005円	275,315円
20.8回	25.9回	19.6回	28.5回	33.3回	23.9回	34.7回
22.5回	30.2回	22.9回	32.2回	37.1回	28.6回	37.9回

8－④ 訪問入浴介護(予防を含む)(経営主体別集計表)

		社会福祉協議会				営利法人		その他		
		千円		千円		千円		千円		
1	Ⅰ 介護事業収益	(1)介護料収入	1,153	1,154		3,601		1,540		
2		(2)保険外の利用料	23	19		74		41		
3		(3)補助金収入	2	4		4		0		
4		(4)国庫補助金等特別積立金取崩額	15	1		0		0		
5		(5)介護報酬査定減	0	0		-0		-0		
6		(6)介護職員処遇改善交付金	22	23		49		52		
7	Ⅱ 介護事業費用	(1)給与費	960	80.7%	924	85.5%	2,351	67.7%	1,129	77.7%
8		(2)減価償却費	60	5.0%	10	0.9%	69	2.0%	30	2.1%
9		(3)その他	169	14.2%	148	13.7%	864	24.9%	277	19.1%
10		うち委託費	0	0.0%	12	1.1%	169	4.8%	47	3.2%
11	Ⅲ 介護事業外収益	(1)借入金補助金収入	0		0		4		0	
12	Ⅳ 介護事業外費用	(1)借入金利息	0		1		9		0	
13	Ⅴ 特別損失	(1)本部費繰入	15		0		182		17	
14	収入 ①＝Ⅰ－Ⅰ(4)＋Ⅲ		1,200		1,200		3,731		1,633	
15	支出 ②＝Ⅱ＋Ⅳ＋Ⅴ－Ⅰ(4)		1,189		1,082		3,475		1,454	
16	差引 ③＝①－②		11	0.9%	118	9.9%	256	6.9%	180	11.0%
17	施設数		77		56		190		29	

※ 比率は収入に対する割合

18	延べ訪問回数			74.7回		79.9回		274.8回		146.4回	
19	常勤換算職員数(常勤率)			4.7人	61.0%	4.4人	71.3%	8.8人	63.2%	4.7人	73.2%
20	看護・介護職員常勤換算数(常勤率)			4.4人	59.2%	4.1人	70.9%	7.8人	59.7%	4.5人	72.1%
	常勤換算1人当たり給与										
21	常勤	看護師	310,428円		345,475円		325,231円		278,243円		
22		准看護師	272,980円		333,196円		314,458円		324,511円		
23		介護福祉士	225,117円		311,056円		285,209円		277,970円		
24		介護職員	230,864円		246,777円		260,812円		231,775円		
25	非常勤	看護師	194,605円		274,318円		331,259円		276,926円		
26		准看護師	188,412円		256,333円		305,057円		306,765円		
27		介護福祉士	210,825円		214,881円		200,606円		288,155円		
28		介護職員	165,767円		200,882円		199,184円		214,242円		

29	訪問1回当たり収入	16,066円	15,008円	13,578円	11,160円
30	訪問1回当たり支出	15,919円	13,530円	12,646円	9,932円
31	常勤換算職員1人当たり給与	223,465円	273,230円	271,181円	265,387円
32	看護・介護職員(常勤換算)1人当たり給与	218,131円	269,285円	267,205円	261,707円
33	常勤換算職員1人当たり延べ訪問回数	16.0回	18.1回	31.4回	30.9回
34	看護・介護職員(常勤換算)1人当たり延べ訪問回数	17.1回	19.6回	35.0回	32.9回

9-① 訪問看護(予防を含む)(総括表)

		平成17年調査		平成20年調査		平成23年調査		(参考)平成22年概況調査		
		千円		千円		千円		千円		
1	Ⅰ 介護事業収益	(1)介護料収入	2,274	1,993		2,988		2,787		
2		(2)保険外の利用料	1	4		93		23		
3		(3)補助金収入	-	-		0		-		
4		(4)国庫補助金等特別積立金取崩額	-	-		0		-		
5		(5)介護報酬査定減	-6	-6		-2		-44		
6		(6)介護職員処遇改善交付金	-	-		-		-		
7	Ⅱ 介護事業費用	(1)給与費	1,765	77.8%	1,582	79.4%	2,463	80.0%	2,145	77.6%
8		(2)減価償却費	36	1.6%	22	1.1%	41	1.3%	32	1.2%
9		(3)その他	320	14.1%	332	16.7%	463	15.0%	384	13.9%
10		うち委託費	24	1.1%	14	0.7%	19	0.6%	-	
11	Ⅲ 介護事業外収益	(1)借入金補助金収入	-		-		1		0	
12	Ⅳ 介護事業外費用	(1)借入金利息	17		3		8		28	
13	Ⅴ 特別損失	(1)本部費繰入	-		-		35		9	
14	収入 ①＝Ⅰ－Ⅰ(4)＋Ⅲ		2,269		1,992		3,080		2,766	
15	支出 ②＝Ⅱ＋Ⅳ＋Ⅴ－Ⅰ(4)		2,139		1,938		3,009		2,599	
16	差引 ③＝①－②		131	5.8%	53	2.7%	71	2.3%	167	6.0%
17	施設数		831		288		364		50	

※ 比率は収入に対する割合

18	延べ訪問回数			274.5回		242.7回		285.6回		308.8回	
19	延べ訪問時間			248.1時間		216.9時間		－		－	
20	常勤換算職員数(常勤率)			5.5人	71.9%	3.9人	72.6%	6.5人	68.8%	6.4人	63.3%
21	看護職員常勤換算数(常勤率)			3.9人	66.9%	2.7人	67.4%	5.0人	67.6%	4.4人	66.6%
	常勤換算1人当たり給与										
22	常勤	看護師	436,440円			412,271円		455,775円		371,020円	
23		准看護師	335,023円			312,475円		348,332円		201,072円	
24		理学療法士	363,489円			408,977円		402,273円		298,964円*	
25		作業療法士	343,056円			385,108円		384,500円			
26	非常勤	看護師	348,505円			305,112円		355,898円		224,223円	
27		准看護師	261,206円			279,034円		338,914円		253,056円	
28		理学療法士	410,643円			428,135円		441,698円		384,438円*	
29		作業療法士	330,111円			447,843円		370,120円			

*言語聴覚士を含む

30	訪問1回当たり収入	8,267円	8,208円	10,786円	8,957円
31	訪問1回当たり支出	7,790円	7,987円	10,536円	8,415円
32	常勤換算職員1人当たり給与	393,701円	379,712円	406,948円	329,608円
33	看護職員(常勤換算)1人当たり給与	396,980円	369,669円	419,937円	310,911円
34	常勤換算職員1人当たり延べ訪問回数	49.7回	62.9回	43.8回	47.5回
35	看護職員(常勤換算)1人当たり延べ訪問回数	69.6回	90.4回	56.7回	70.1回

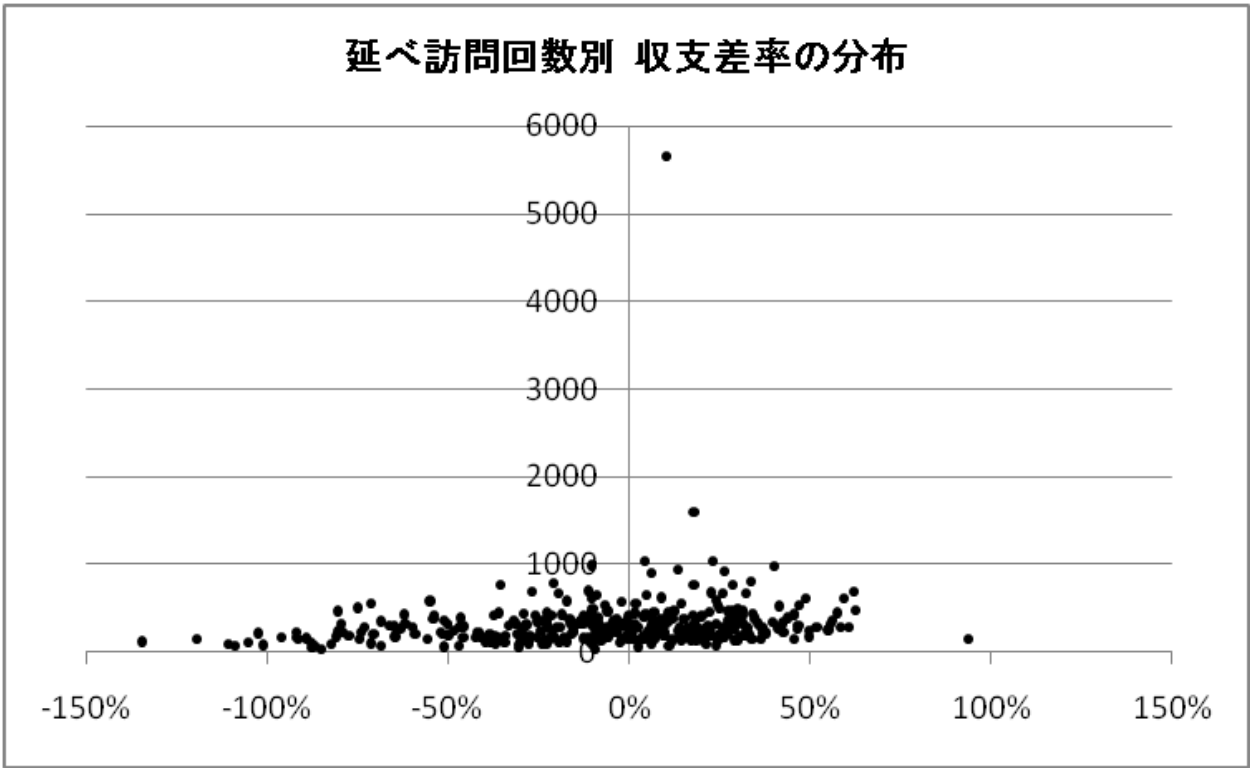

9-② 訪問看護(予防を含む)(地域区分別集計表)

		特別区		特甲地		甲地		乙地		その他		
		千円		千円		千円		千円		千円		
1	Ⅰ 介護事業収益	(1)介護料収入	3,003		3,797		3,324		2,429		2,713	
2		(2)保険外の利用料	29		64		306		70		113	
3		(3)補助金収入	-		-		-		-		-	
4		(4)国庫補助金等特別積立金取崩額	-		-		-		-		-	
5		(5)介護報酬査定減	-15		-2		0		0		-1	
6		(6)介護職員処遇改善交付金	-		-		-		-		-	
7	Ⅱ 介護事業費用	(1)給与費	3,134	103.9%	3,127	81.0%	2,815	77.5%	1,910	76.4%	2,203	77.9%
8		(2)減価償却費	16	0.5%	29	0.7%	4	0.1%	44	1.8%	48	1.7%
9		(3)その他	372	12.3%	512	13.3%	348	9.6%	453	18.1%	450	15.9%
10		うち委託費	13	0.4%	18	0.5%	8	0.2%	20	0.8%	20	0.7%
11	Ⅲ 介護事業外収益	(1)借入金補助金収入	0		0		0		0		1	
12	Ⅳ 介護事業外費用	(1)借入金利息	1		1		3		10		11	
13	Ⅴ 特別損失	(1)本部費繰入	143		25		20		36		31	
14	収入 ①＝Ⅰ－Ⅰ(4)＋Ⅲ		3,017		3,859		3,630		2,499		2,827	
15	支出 ②＝Ⅱ＋Ⅳ＋Ⅴ－Ⅰ(4)		3,667		3,694		3,188		2,452		2,744	
16	差引 ③＝①－②		-650	-21.5%	165	4.3%	441	12.2%	47	1.9%	84	3.0%
17	施設数		12		45		8		40		259	

※ 比率は収入に対する割合

18	延べ訪問回数		314.3回		299.3回		370.3回		247.2回		282.3回	
19	延べ訪問時間		-		-		-		-		-	
20	常勤換算職員数(常勤率)		7.1人	69.1%	6.8人	71.8%	6.1人	74.2%	6.5人	69.8%	6.4人	67.2%
21	看護職員常勤換算数(常勤率)		5.8人	69.0%	5.0人	70.1%	4.9人	74.7%	4.3人	73.3%	5.1人	65.6%
	常勤換算1人当たり給与											
22	常勤	看護師	507,014円		454,904円		437,860円		461,112円		450,199円	
23		准看護師	479,328円		294,992円		222,939円		307,793円		351,298円	
24		理学療法士	439,746円		400,283円		304,419円		374,604円		403,104円	
25		作業療法士	-		412,536円		-		271,684円		377,427円	
26	非常勤	看護師	266,121円		408,939円		390,657円		333,198円		345,910円	
27		准看護師	426,559円		238,788円		166,667円		292,294円		394,659円	
28		理学療法士	249,147円		599,344円		406,813円		334,012円		474,540円	
29		作業療法士	337,751円		470,648円		-		220,648円		338,400円	

30	訪問1回当たり収入	9,598円	12,892円	9,801円	10,110円	10,017円
31	訪問1回当たり支出	11,666円	12,342円	8,609円	9,921円	9,720円
32	常勤換算職員1人当たり給与	417,435円	429,945円	388,568円	380,133円	400,058円
33	看護職員(常勤換算)1人当たり給与	438,785円	436,136円	404,863円	420,309円	411,408円
34	常勤換算職員1人当たり延べ訪問回数	44.0回	44.3回	60.9回	37.9回	44.3回
35	看護職員(常勤換算)1人当たり延べ訪問回数	54.1回	60.0回	75.3回	56.9回	55.4回

9-③ 訪問看護(予防を含む)(延べ訪問回数別集計表)

		100回以下		101～200回		201～300回		301～400回		401回以上		
		千円		千円		千円		千円		千円		
1	Ⅰ 介護事業収益	(1)介護料収入	618		1,337		2,093		2,779		6,257	
2		(2)保険外の利用料	89		50		69		72		178	
3		(3)補助金収入	－		－		－		－		－	
4		(4)国庫補助金等特別積立金取崩額	－		－		－		－		－	
5		(5)介護報酬査定減	－8		－0		－3		－1		－1	
6		(6)介護職員処遇改善交付金	－		－		－		－		－	
7	Ⅱ 介護事業費用	(1)給与費	770	110.0%	1,308	94.3%	1,744	80.8%	2,312	81.1%	4,877	75.8%
8		(2)減価償却費	2	0.3%	20	1.5%	41	1.9%	47	1.7%	63	1.0%
9		(3)その他	139	19.9%	258	18.6%	310	14.4%	500	17.5%	880	13.7%
10		うち委託費	15	2.1%	7	0.5%	13	0.6%	27	0.9%	34	0.5%
11	Ⅲ 介護事業外収益	(1)借入金補助金収入	0		1		0		2		1	
12	Ⅳ 介護事業外費用	(1)借入金利息	1		1		4		1		26	
13	Ⅴ 特別損失	(1)本部費繰入	0		13		19		20		91	
14	収入 ①＝Ⅰ－Ⅰ(4)＋Ⅲ		700		1,388		2,159		2,852		6,436	
15	支出 ②＝Ⅱ＋Ⅳ＋Ⅴ－Ⅰ(4)		912		1,602		2,118		2,881		5,936	
16	差引 ③＝①－②		－212	－30.3%	－214	－15.4%	42	1.9%	－29	－1.0%	499	7.8%
17	施設数		16		89		107		70		82	

※ 比率は収入に対する割合

18	延べ訪問回数		60.9回		154.9回		251.1回		347.3回		547.8回	
19	延べ訪問時間		-		-		-		-		-	
20	常勤換算職員数(常勤率)		3.8人	78.2%	4.2人	71.3%	6.2人	70.3%	7.5人	68.6%	10.3人	64.8%
21	看護職員常勤換算数(常勤率)		3.1人	79.6%	3.7人	70.5%	4.7人	71.8%	5.6人	64.6%	7.6人	61.5%
	常勤換算1人当たり給与											
22	常勤	看護師	392,063円		449,658円		465,542円		428,809円		480,018円	
23		准看護師	318,922円		321,684円		377,904円		367,431円		351,626円	
24		理学療法士	333,487円		332,367円		376,223円		381,816円		422,270円	
25		作業療法士	338,637円		353,247円		369,307円		343,912円		410,614円	
26	非常勤	看護師	285,918円		320,795円		336,555円		367,571円		383,924円	
27		准看護師	288,898円		300,786円		402,126円		232,761円		396,121円	
28		理学療法士	117,745円		369,874円		510,814円		445,120円		440,740円	
29		作業療法士	-		345,498円		269,312円		424,758円		362,425円	

30	訪問1回当たり収入	11,491円	8,955円	8,598円	8,210円	11,749円
31	訪問1回当たり支出	14,974円	10,336円	8,432円	8,293円	10,837円
32	常勤換算職員1人当たり給与	349,528円	400,011円	403,951円	400,766円	426,562円
33	看護職員(常勤換算)1人当たり給与	361,791円	407,060円	427,630円	402,964円	441,630円
34	常勤換算職員1人当たり延べ訪問回数	16.0回	36.6回	40.7回	46.5回	53.3回
35	看護職員(常勤換算)1人当たり延べ訪問回数	19.6回	41.5回	53.8回	61.9回	72.4回

10-① 訪問リハビリテーション(予防を含む)(総括表)

		平成17年調査	平成20年調査	平成23年調査	(参考)平成22年概況調査	
		千円	千円	千円	千円	
1	I 介護事業収益	(1)介護料収入	—	1,261	—	
2		(2)保険外の利用料	—	26	—	
3		(3)補助金収入	—	0	—	
4		(4)国庫補助金等特別積立金取崩額	—	0	—	
5		(5)介護報酬査定減	—	-0	—	
6		(6)介護職員処遇改善交付金	—	0	—	
7	II 介護事業費用	(1)給与費	—	783	60.8%	—
8		(2)減価償却費	—	80	6.2%	—
9		(3)その他	—	363	28.2%	—
10		うち委託費	—	95	7.3%	—
11	III 介護事業外収益	(1)借入金補助金収入	—	0	—	
12	IV 介護事業外費用	(1)借入金利息	—	7	—	
13	V 特別損失	(1)本部費繰入	—	15	—	
14	収入 ①＝I－I(4)＋III		—	1,287	—	
15	支出 ②＝II＋IV＋V－I(4)		—	1,247	—	
16	差引 ③＝①－②		—	39	3.1%	—
17	施設数		—	242	—	

※ 比率は収入に対する割合

18	延べ訪問回数		—	—	271.7回	—
19	延べ訪問時間		—	—	—	—
20	常勤換算職員数(常勤率)		—	—	2.1人	87.7%
21	看護職員常勤換算数(常勤率)		—	—	0.2人	75.3%
22	PT・OT・ST常勤換算数(常勤率)		—	—	1.6人	90.1%
常勤換算1人当たり給与						
23	常勤	看護師	—	—	392,791円	—
24		准看護師	—	—	329,411円	—
25		理学療法士			396,741円	
26		作業療法士	—	—	385,833円	—
27		言語聴覚士	—	—	368,943円	—
28	非常勤	看護師	—	—	262,323円	—
29		准看護師	—	—	225,200円	—
30		理学療法士			407,191円	
31		作業療法士	—	—	371,422円	—
32		言語聴覚士	—	—	306,085円	—

33	訪問1回当たり収入	—	—	4,736円	—
34	訪問1回当たり支出	—	—	4,591円	—
35	常勤換算職員1人当たり給与	—	—	429,971円	—
36	看護職員(常勤換算)1人当たり給与	—	—	344,309円	—
37	PT・OT・ST(常勤換算)1人当たり給与	—	—	393,396円	—
38	常勤換算職員1人当たり延べ訪問回数	—	—	126.7回	—
39	看護職員(常勤換算)1人当たり延べ訪問回数	—	—	1800.2回	—
40	PT・OT・ST(常勤換算)1人当たり延べ訪問回数	—	—	172.4回	—

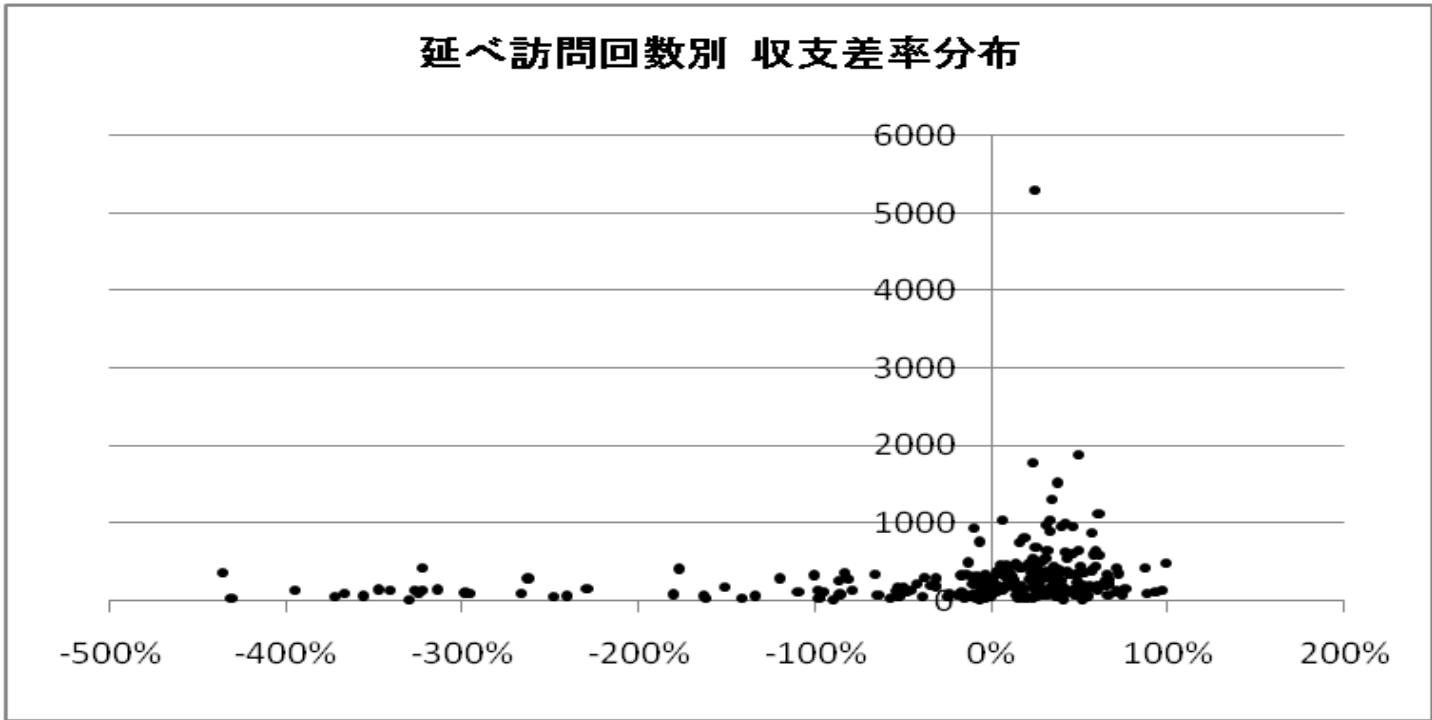

10-② 訪問リハビリテーション(予防を含む)(地域区分別集計表)

		特別区		特甲地		甲地		乙地		その他		
		千円		千円		千円		千円		千円		
1	I 介護事業収益	(1)介護料収入	1,496		1,305		1,189		1,365		1,221	
2		(2)保険外の利用料	18		43		6		15		25	
3		(3)補助金収入	-		-		-		-		-	
4		(4)国庫補助金等特別積立金取崩額	-		-		-		-		-	
5		(5)介護報酬査定減	0		-2		-0		0		-0	
6		(6)介護職員処遇改善交付金	-		-		-		-		-	
7	II 介護事業費用	(1)給与費	947	62.6%	871	64.7%	537	45.0%	737	53.4%	775	62.2%
8		(2)減価償却費	43	2.9%	43	3.2%	226	18.9%	50	3.7%	90	7.2%
9		(3)その他	380	25.1%	372	27.6%	770	64.4%	360	26.1%	338	27.2%
10		うち委託費	132	8.7%	57	4.2%	271	22.7%	90	6.5%	94	7.5%
11	III 介護事業外収益	(1)借入金補助金収入	0		0		0		0		0	
12	IV 介護事業外費用	(1)借入金利息	2		7		3		6		7	
13	V 特別損失	(1)本部費繰入	8		16		3		31		12	
14	収入 ①＝Ⅰ－Ⅰ(4)＋Ⅲ		1,514		1,346		1,195		1,380		1,245	
15	支出 ②＝Ⅱ＋Ⅳ＋Ⅴ－Ⅰ(4)		1,381		1,310		1,540		1,184		1,222	
16	差引 ③＝①－②		133	8.8%	36	2.7%	-345	-28.8%	196	14.2%	24	1.9%
17	施設数		7		44		9		36		146	

※ 比率は収入に対する割合

18	延べ訪問回数		318.0回		290.9回		274.1回		305.7回		256.4回	
19	延べ訪問時間		-		-		-		-		-	
20	常勤換算職員数(常勤率)		4.0人	67.7%	2.0人	87.7%	2.3人	92.6%	2.3人	87.4%	2.0人	90.9%
21	看護職員常勤換算数(常勤率)		0.4人	95.6%	0.0人	85.9%	0.2人	94.6%	0.1人	89.0%	0.2人	69.2%
22	PT・OT・ST常勤換算数(常勤率)		1.7人	57.5%	1.8人	87.6%	1.2人	99.7%	2.1人	88.2%	1.4人	94.1%
	常勤換算1人当たり給与											
23	常勤	看護師	499,376円		435,449円		333,428円		373,488円		378,724円	
24		准看護師	352,899円		349,476円		341,297円		301,066円		325,115円	
25		理学療法士	449,267円		404,859円		414,194円		358,990円		399,774円	
26		作業療法士	329,561円		466,255円		385,313円		394,515円		374,635円	
27		言語聴覚士	315,671円		446,543円		389,295円		318,936円		413,199円	
28	非常勤	看護師	380,790円		323,322円		268,974円		342,847円		257,430円	
29		准看護師	308,215円		289,355円		322,170円		179,931円		222,983円	
30		理学療法士	417,343円		411,484円		317,124円		338,545円		424,365円	
31		作業療法士	454,964円		487,062円		-		367,244円		316,906円	
32		言語聴覚士	160,555円		421,591円		-		334,162円		388,199円	

33	訪問1回当たり収入	4,761円	4,628円	4,361円	4,514円	4,858円
34	訪問1回当たり支出	4,343円	4,503円	5,619円	3,872円	4,766円
35	常勤換算職員1人当たり給与	452,122円	421,667円	542,939円	361,694円	434,300円
36	看護職員(常勤換算)1人当たり給与	449,959円	382,026円	333,005円	332,140円	328,032円
37	PT・OT・ST(常勤換算)1人当たり給与	415,239円	415,337円	409,775円	362,284円	392,225円
38	常勤換算職員1人当たり延べ訪問回数	79.1回	146.9回	117.3回	135.1回	129.0回
39	看護職員(常勤換算)1人当たり延べ訪問回数	902.7回	45597.6回	1104.5回	5052.9回	1427.8回
40	PT・OT・ST(常勤換算)1人当たり延べ訪問回数	190.9回	158.1回	234.9回	148.0回	178.4回

10-③ 訪問リハビリテーション(予防を含む)(延べ訪問回数別集計表)

		100回以下		101～200回		201回～300回		301～400回		401回以上		
		千円		千円		千円		千円		千円		
1	I 介護事業収益	(1)介護料収入	283	735	1,174	1,764	3,030					
2		(2)保険外の利用料	3	6	60	16	71					
3		(3)補助金収入	-	-	-	-	-					
4		(4)国庫補助金等特別積立金取崩額	-	-	-	-	-					
5		(5)介護報酬査定減	-0	-0	-0	-2	-0					
6		(6)介護職員処遇改善交付金	-	-	-	-	-					
7	II 介護事業費用	(1)給与費	258	90.2%	391	52.8%	750	60.8%	1,331	74.9%	1,695	54.7%
8		(2)減価償却費	41	14.2%	104	14.1%	138	11.2%	51	2.9%	84	2.7%
9		(3)その他	178	62.3%	357	48.3%	480	38.9%	388	21.8%	534	17.2%
10		うち委託費	52	18.2%	97	13.2%	219	17.8%	100	5.6%	71	2.3%
11	III 介護事業外収益	(1)借入金補助金収入	0		0		0		0		0	
12	IV 介護事業外費用	(1)借入金利息	1		4		7		16		13	
13	V 特別損失	(1)本部費繰入	2		5		6		32		38	
14	収入 ①＝I－I(4)＋Ⅲ		286		740		1,234		1,778		3,100	
15	支出 ②＝Ⅱ＋Ⅳ＋Ⅴ－Ⅰ(4)		479		862		1,381		1,818		2,364	
16	差引 ③＝①－②		-194	-67.7%	-121	-16.4%	-147	-11.9%	-41	-2.3%	737	23.8%
17	施設数		65		67		28		32		50	

※ 比率は収入に対する割合

18	延べ訪問回数		49.4回		142.9回		244.8回		342.7回		707.8回	
19	延べ訪問時間		-		-		-		-		-	
20	常勤換算職員数(常勤率)		1.4人	83.3%	1.3人	87.2%	2.1人	89.5%	2.8人	93.2%	3.9人	86.8%
21	看護職員常勤換算数(常勤率)		0.2人	51.9%	0.1人	63.5%	0.2人	96.4%	0.1人	100.0%	0.2人	90.1%
22	PT・OT・ST常勤換算数(常勤率)		0.7人	86.5%	1.0人	89.6%	1.4人	88.2%	2.4人	92.6%	3.1人	90.8%
	常勤換算1人当たり給与											
23	常勤	看護師	375,980円		377,804円		365,957円		316,576円		465,003円	
24		准看護師	312,794円		374,864円		411,491円		540,378円		310,785円	
25		理学療法士	354,973円		408,821円		402,947円		375,581円		412,686円	
26		作業療法士	347,425円		343,953円		384,132円		416,423円		393,093円	
27		言語聴覚士	420,980円		316,038円		297,977円		501,877円		418,037円	
28	非常勤	看護師	280,576円		188,223円		267,333円		-		292,837円	
29		准看護師	232,157円		95,131円		198,778円		-		274,581円	
30		理学療法士	347,661円		423,096円		416,257円		544,546円		382,698円	
31		作業療法士	335,193円		428,435円		309,468円		306,503円		425,276円	
32		言語聴覚士	652,306円		-		-		378,470円		263,603円	

33	訪問1回当たり収入	5,783円	5,179円	5,042円	5,187円	4,380円
34	訪問1回当たり支出	9,701円	6,028円	5,642円	5,305円	3,339円
35	常勤換算職員1人当たり給与	468,735円	406,654円	445,054円	428,786円	417,994円
36	看護職員(常勤換算)1人当たり給与	299,276円	301,951円	369,025円	317,775円	420,653円
37	PT・OT・ST(常勤換算)1人当たり給与	353,428円	391,817円	391,632円	396,011円	405,288円
38	常勤換算職員1人当たり延べ訪問回数	34.2回	112.2回	117.0回	120.8回	183.2回
39	看護職員(常勤換算)1人当たり延べ訪問回数	224.4回	2522.1回	1180.5回	3104.3回	3755.6回
40	PT・OT・ST(常勤換算)1人当たり延べ訪問回数	67.3回	145.3回	177.6回	142.0回	230.3回

11-① 通所介護(予防を含む)(総括表)

		平成17年調査		平成20年調査		平成23年調査		(参考)平成22年概況調査		
		千円		千円		千円		千円		
1	Ⅰ 介護事業収益	(1)介護料収入	4,503	3,840	4,140	3,986				
2		(2)保険外の利用料	145	269	258	193				
3		(3)補助金収入	50	19	18	32				
4		(4)国庫補助金等特別積立金取崩額	18	46	60	80				
5		(5)介護報酬査定減	-1	-0	-1	-34				
6		(6)介護職員処遇改善交付金	-	-	65	24				
7	Ⅱ 介護事業費用	(1)給与費	2,808	59.7%	2,509	60.7%	2,486	55.6%	2,339	55.2%
8		(2)減価償却費	281	6.0%	229	5.5%	235	5.2%	245	5.8%
9		(3)その他	1,225	26.0%	1,099	26.6%	1,205	26.9%	1,252	29.5%
10		うち委託費	182	3.9%	136	3.3%	97	2.2%	-	
11	Ⅲ 介護事業外収益	(1)借入金補助金収入	8		8		13		36	
12	Ⅳ 介護事業外費用	(1)借入金利息	36		35		23		86	
13	Ⅴ 特別損失	(1)本部費繰入	35		8		84		39	
14	収入 ①＝Ⅰ－Ⅰ(4)＋Ⅲ		4,704		4,136		4,492		4,237	
15	支出 ②＝Ⅱ＋Ⅳ＋Ⅴ－Ⅰ(4)		4,367		3,833		3,973		3,881	
16	差引 ③＝①－②		338	7.2%	302	7.3%	519	11.6%	356	8.4%
17	施設数		1874		828		1822		637	

※ 比率は収入に対する割合

18	延べ利用者数			538.4人		439.7人		425.0人		432.2人	
19	常勤換算職員数(常勤率)			11.0人	69.2%	9.4人	67.6%	10.5人	66.0%	9.7人	64.7%
21	看護・介護職員常勤換算数(常勤率)			7.9人	66.2%	6.7人	65.4%	7.4人	62.7%	6.8人	60.4%
常勤換算1人当たり給与											
22	常勤	看護師	296,597円		321,745円		319,497円		307,947円		
23		准看護師	273,064円		285,565円		283,301円		276,157円		
24		介護福祉士	282,306円		287,805円		273,126円		265,219円		
25		介護職員	226,303円		233,913円		203,586円		237,536円		
27	非常勤	看護師	260,582円		272,269円		258,024円		231,386円		
28		准看護師	220,951円		261,624円		245,004円		208,812円		
29		介護福祉士	185,025円		219,676円		204,858円		171,773円		
30		介護職員	196,543円		199,379円		187,440円		168,401円		

31	利用者1回当たり収入	8,738円	9,404円	10,571円	9,805円
32	利用者1回当たり支出	8,111円	8,718円	9,350円	8,981円
33	常勤換算職員1人当たり給与	242,076円	261,402円	239,239円	239,733円
34	看護・介護職員(常勤換算)1人当たり給与	235,244円	246,781円	227,343円	220,511円
35	常勤換算職員1人当たり延べ利用者数	49.0人	46.6人	40.6人	44.3人
36	看護・介護職員(常勤換算)1人当たり延べ利用者数	68.4人	65.9人	57.4人	63.9人

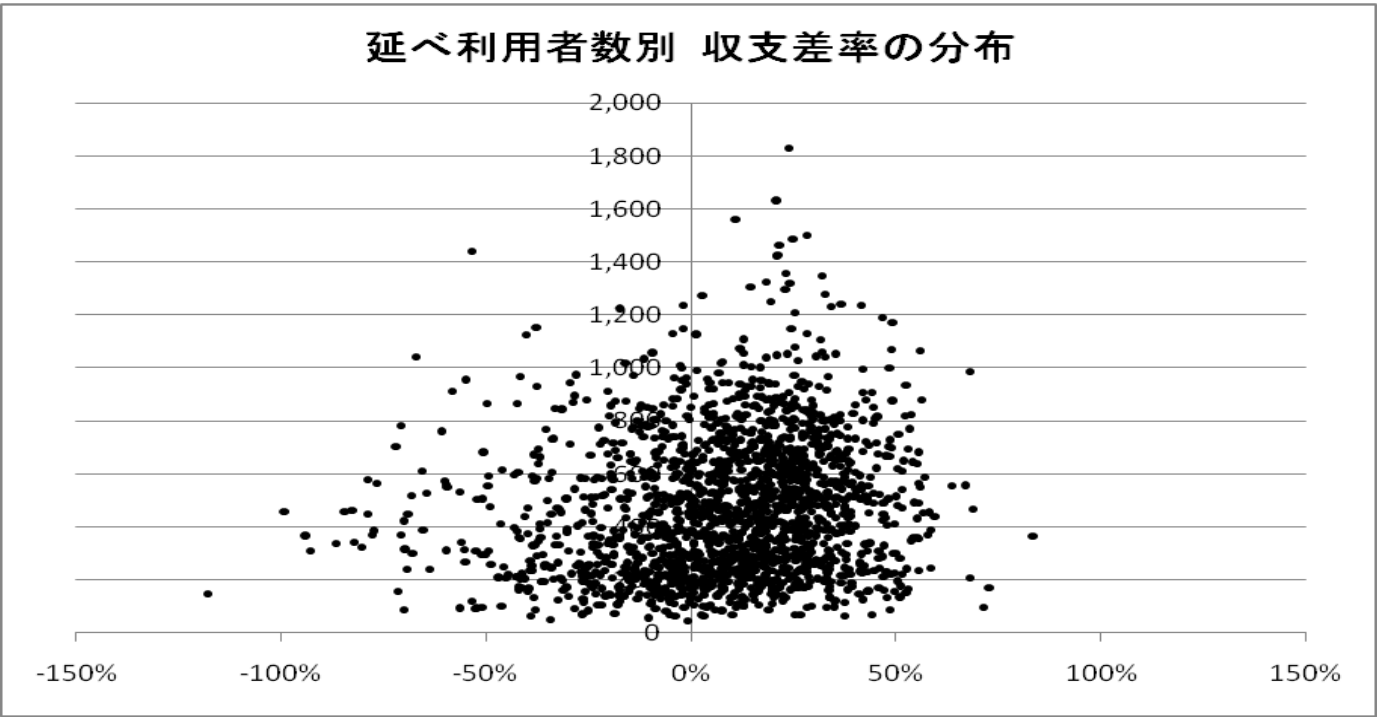

11-② 通所介護(予防を含む)(地域区分別集計表)

		特別区		特甲地		甲地		乙地		その他		
		千円		千円		千円		千円		千円		
1	Ⅰ 介護事業収益	(1)介護料収入	5,379	4,280	4,094	4,143	4,028					
2		(2)保険外の利用料	256	254	252	245	262					
3		(3)補助金収入	13	24	6	17	17					
4		(4)国庫補助金等特別積立金取崩額	5	53	37	32	71					
5		(5)介護報酬査定減	-0	-1	-0	-2	-1					
6		(6)介護職員処遇改善交付金	96	72	72	64	61					
7	Ⅱ 介護事業費用	(1)給与費	3,295	57.2%	2,622	56.5%	2,506	56.6%	2,416	53.7%	2,415	55.2%
8		(2)減価償却費	153	2.7%	189	4.1%	216	4.9%	200	4.4%	259	5.9%
9		(3)その他	1,667	29.0%	1,321	28.5%	1,143	25.8%	1,305	29.0%	1,131	25.8%
10		うち委託費	212	3.7%	120	2.6%	102	2.3%	109	2.4%	82	1.9%
11	Ⅲ 介護事業外収益	(1)借入金補助金収入	11		11		3		30		11	
12	Ⅳ 介護事業外費用	(1)借入金利息	5		21		19		27		24	
13	Ⅴ 特別損失	(1)本部費繰入	211		135		110		60		67	
14	収入 ①＝Ⅰ－Ⅰ(4)＋Ⅲ		5,755		4,639		4,427		4,498		4,378	
15	支出 ②＝Ⅱ＋Ⅳ＋Ⅴ－Ⅰ(4)		5,325		4,235		3,958		3,976		3,825	
16	差引 ③＝①－②		430	7.5%	405	8.7%	469	10.6%	522	11.6%	553	12.6%
17	施設数		67		242		45		235		1233	

※ 比率は収入に対する割合

18	延べ利用者数		484.0人		425.2人		331.6人		394.7人		429.9人	
19	常勤換算職員数(常勤率)		10.8人	66.9%	11.1人	53.5%	9.4人	73.5%	9.4人	61.0%	10.6人	69.4%
21	看護・介護職員常勤換算数(常勤率)		7.1人	63.6%	7.9人	47.2%	7.0人	69.9%	6.3人	55.7%	7.6人	67.0%
	常勤換算1人当たり給与											
22	常勤	看護師	362,271円		335,877円		362,179円		346,392円		309,517円	
23		准看護師	299,259円		294,036円		265,283円		311,663円		280,404円	
24		介護福祉士	286,752円		298,766円		260,258円		278,680円		267,420円	
25		介護職員	247,089円		237,544円		228,350円		232,104円		189,672円	
27	非常勤	看護師	280,216円		286,977円		218,176円		266,861円		246,731円	
28		准看護師	265,514円		277,720円		245,057円		252,805円		235,991円	
29		介護福祉士	211,724円		217,559円		209,364円		194,999円		201,950円	
30		介護職員	192,487円		189,094円		188,224円		188,947円		186,072円	

31	利用者1回当たり収入	11,892円	10,909円	13,351円	11,394円	10,185円
32	利用者1回当たり支出	11,002円	9,958円	11,935円	10,072円	8,899円
33	常勤換算職員1人当たり給与	252,574円	249,311円	249,414円	245,075円	234,556円
34	看護・介護職員(常勤換算)1人当たり給与	245,105円	238,216円	236,230円	236,365円	221,905円
35	常勤換算職員1人当たり延べ利用者数	44.7人	38.1人	35.4人	41.8人	40.7人
36	看護・介護職員(常勤換算)1人当たり延べ利用者数	68.6人	53.9人	47.5人	62.8人	56.9人

11-③ 通所介護(予防を含む)(延べ利用回数別集計表)

		150回以下		151～300回		301～450回		451～600回		
		千円		千円		千円		千円		
1	Ⅰ 介護事業収益	(1)介護料収入	1,070	2,211	3,341	4,587				
2		(2)保険外の利用料	83	135	203	294				
3		(3)補助金収入	0	6	14	22				
4		(4)国庫補助金等特別積立金取崩額	6	10	45	85				
5		(5)介護報酬査定減	0	-1	-1	-1				
6		(6)介護職員処遇改善交付金	12	31	44	66				
7	Ⅱ 介護事業費用	(1)給与費	701	60.0%	1,375	57.6%	2,042	56.6%	2,706	54.3%
8		(2)減価償却費	53	4.6%	106	4.4%	209	5.8%	265	5.3%
9		(3)その他	393	33.6%	669	28.0%	1,035	28.7%	1,343	27.0%
10		うち委託費	19	1.6%	39	1.6%	77	2.1%	103	2.1%
11	Ⅲ 介護事業外収益	(1)借入金補助金収入	4		4		9		12	
12	Ⅳ 介護事業外費用	(1)借入金利息	5		15		20		27	
13	Ⅴ 特別損失	(1)本部費繰入	6		49		74		96	
14	収入 ①＝Ⅰ－Ⅰ(4)＋Ⅲ		1,169		2,387		3,609		4,979	
15	支出 ②＝Ⅱ＋Ⅳ＋Ⅴ－Ⅰ(4)		1,152		2,204		3,335		4,354	
16	差引 ③＝①－②		17	1.4%	184	7.7%	275	7.6%	625	12.6%
17	施設数		113		455		341		366	

※ 比率は収入に対する割合

18	延べ利用者数		87.1人		230.7人		382.2人		548.9人	
19	常勤換算職員数(常勤率)		6.2人	67.3%	7.2人	64.6%	9.9人	65.0%	11.2人	64.3%
21	看護・介護職員常勤換算数(常勤率)		4.0人	60.8%	4.7人	58.1%	6.8人	61.4%	8.0人	61.3%
	常勤換算1人当たり給与									
22	常勤	看護師	304,266円		295,140円		304,490円		335,928円	
23		准看護師	232,549円		265,642円		281,058円		297,572円	
24		介護福祉士	242,494円		254,395円		267,769円		285,557円	
25		介護職員	206,843円		215,522円		229,682円		229,715円	
27	非常勤	看護師	206,012円		216,783円		256,085円		265,896円	
28		准看護師	201,130円		228,813円		243,251円		256,902円	
29		介護福祉士	170,289円		188,424円		210,554円		212,482円	
30		介護職員	161,791円		165,366円		184,457円		198,943円	

31	利用者1回当たり収入	13,429円	10,349円	9,444円	9,071円
32	利用者1回当たり支出	13,237円	9,552円	8,724円	7,932円
33	常勤換算職員1人当たり給与	216,221円	225,370円	245,393円	254,616円
34	看護・介護職員(常勤換算)1人当たり給与	206,386円	214,213円	233,284円	245,224円
35	常勤換算職員1人当たり延べ利用者数	14.1人	32.1人	38.7人	48.9人
36	看護・介護職員(常勤換算)1人当たり延べ利用者数	21.6人	48.7人	56.0人	68.5人

601～750回		751～900回		901回以上	
千円		千円		千円	
5,728		6,898		8,649	
372		414		502	
29		36		27	
99		95		139	
-0		-1		-1	
77		118		223	
3,379	54.2%	4,104	54.8%	5,195	55.1%
306	4.9%	410	5.5%	525	5.6%
1,619	26.0%	1,874	25.0%	2,414	25.6%
147	2.4%	163	2.2%	253	2.7%
28		23		25	
22		40		56	
97		188		114	
6,234		7,489		9,424	
5,324		6,521		8,165	
910	14.6%	968	12.9%	1,259	13.4%
276		163		108	

689.0人		850.0人		1133.8人	
16.3人	67.1%	16.0人	67.2%	19.2人	68.8%
12.4人	66.2%	11.2人	64.7%	14.4人	67.2%
335,852円		332,031円		343,722円	
290,886円		299,122円		304,048円	
281,027円		269,645円		285,631円	
134,768円		243,991円		239,703円	
282,286円		307,531円		310,132円	
251,880円		264,670円		276,532円	
211,203円		215,401円		200,453円	
197,280円		206,521円		203,214円	

9,047円

7,727円

221,629円

203,396円

8,811円

7,672円

258,768円

250,562円

8,311円

7,201円

264,711円

253,521円

42.4人

55.5人

53.1人

75.8人

59.2人

79.0人

11-④ 通所介護(予防を含む)(経営主体別集計表)

		社会福祉法人(社協以外)		医療法人		営利法人		その他法人		
		千円		千円		千円		千円		
1	Ⅰ 介護事業収益	(1)介護料収入	4,907	4,158	3,699	3,632				
2		(2)保険外の利用料	317	261	221	225				
3		(3)補助金収入	41	0	5	11				
4		(4)国庫補助金等特別積立金取崩額	169	8	0	8				
5		(5)介護報酬査定減	-0	-4	-1	-0				
6		(6)介護職員処遇改善交付金	94	50	49	52				
7	Ⅱ 介護事業費用	(1)給与費	3,169	59.0%	2,259	50.5%	2,018	50.6%	2,371	60.4%
8		(2)減価償却費	419	7.8%	210	4.7%	135	3.4%	111	2.8%
9		(3)その他	1,276	23.8%	1,309	29.3%	1,203	30.1%	996	25.4%
10		うち委託費	79	1.5%	241	5.4%	104	2.6%	45	1.1%
11	Ⅲ 介護事業外収益	(1)借入金補助金収入	11		7		19		5	
12	Ⅳ 介護事業外費用	(1)借入金利息	24		40		27		3	
13	Ⅴ 特別損失	(1)本部費繰入	58		67		110		77	
14	収入 ①＝Ⅰ－Ⅰ(4)＋Ⅲ		5,369		4,472		3,991		3,925	
15	支出 ②＝Ⅱ＋Ⅳ＋Ⅴ－Ⅰ(4)		4,776		3,877		3,494		3,550	
16	差引 ③＝①－②		593	11.0%	595	13.3%	497	12.5%	375	9.6%
17	施設数		678		124		708		312	

※ 比率は収入に対する割合

18	延べ利用者数		533.3人		465.6人		352.6人		386.4人	
19	常勤換算職員数(常勤率)		12.5人	69.7%	10.7人	67.9%	9.3人	62.8%	10.0人	64.7%
21	看護・介護職員常勤換算数(常勤率)		9.4人	68.2%	7.7人	63.6%	6.2人	57.2%	6.9人	61.5%
	常勤換算1人当たり給与									
22	常勤	看護師	349,166円		337,036円		283,594円		325,202円	
23		准看護師	304,126円		307,347円		256,157円		277,189円	
24		介護福祉士	292,280円		269,414円		246,658円		261,812円	
25		介護職員	182,356円		235,972円		214,594円		227,409円	
27	非常勤	看護師	296,972円		295,187円		226,086円		250,078円	
28		准看護師	262,908円		274,554円		230,656円		227,149円	
29		介護福祉士	216,952円		217,482円		188,462円		203,870円	
30		介護職員	201,505円		189,478円		176,111円		191,501円	

31	利用者1回当たり収入	10,068円	9,605円	11,320円	10,158円
32	利用者1回当たり支出	8,956円	8,327円	9,911円	9,187円
33	常勤換算職員1人当たり給与	252,343円	252,260円	222,988円	245,101円
34	看護・介護職員(常勤換算)1人当たり給与	234,327円	247,754円	212,935円	236,490円
35	常勤換算職員1人当たり延べ利用者数	42.8人	43.6人	38.1人	38.8人
36	看護・介護職員(常勤換算)1人当たり延べ利用者数	56.9人	60.2人	57.3人	55.7人

12-① 認知症対応型通所介護(予防を含む)(総括表)

		平成17年調査		平成20年調査		平成23年調査		(参考)平成22年概況調査	
		千円		千円		千円		千円	
1	Ⅰ 介護事業収益	(1)介護料収入	-	2,091		2,209		2,104	
2		(2)保険外の利用料	-	103		149		102	
3		(3)補助金収入	-	12		19		42	
4		(4)国庫補助金等特別積立金取崩額	-	25		18		24	
5		(5)介護報酬査定減	-	-0		-1		-1	
6		(6)介護職員処遇改善交付金	-	-		54		27	
7	Ⅱ 介護事業費用	(1)給与費	-	1,537	69.0%	1,520	62.5%	1,568	68.7%
8		(2)減価償却費	-	108	4.8%	105	4.3%	119	5.2%
9		(3)その他	-	515	23.1%	619	25.5%	517	22.6%
10		うち委託費	-	59	2.6%	57	2.4%	-	
11	Ⅲ 介護事業外収益	(1)借入金補助金収入	-	21		3		8	
12	Ⅳ 介護事業外費用	(1)借入金利息	-	27		9		22	
13	Ⅴ 特別損失	(1)本部費繰入	-	6		54		41	
14	収入 ①＝Ⅰ－Ⅰ(4)＋Ⅲ		-	2,228		2,433		2,283	
15	支出 ②＝Ⅱ＋Ⅳ＋Ⅴ－Ⅰ(4)		-	2,168		2,289		2,243	
16	差引 ③＝①－②		-	60	2.7%	144	5.9%	40	1.7%
17	施設数		-	216		412		78	

※ 比率は収入に対する割合

18	延べ利用者数		-		184.6人		168.8人		179.4人	
19	常勤換算職員数(常勤率)		-		5.6人 69.9%		7.6人 69.4%		6.2人 64.4%	
20	看護・介護職員常勤換算数(常勤率)		-		3.8人 64.7%		5.5人 64.3%		3.9人 54.3%	
常勤換算1人当たり給与										
21	常勤	看護師	-		292,076円		365,282円		306,805円	
22		准看護師	-		288,589円		330,576円		285,583円	
23		介護福祉士	-		283,672円		280,603円		267,729円	
24		介護職員	-		224,419円		233,627円		236,414円	
25	非常勤	看護師	-		282,719円		259,990円		244,096円	
26		准看護師	-		219,627円		248,443円		169,044円	
27		介護福祉士	-		225,029円		207,597円		154,975円	
28		介護職員	-		200,193円		188,180円		181,780円	

29	利用者1人当たり収入	-	12,065円	14,410円	12,729円
30	利用者1人当たり支出	-	11,742円	13,557円	12,507円
31	常勤換算職員1人当たり給与	-	266,636円	264,319円	253,392円
32	看護・介護職員(常勤換算)1人当たり給与	-	241,669円	245,640円	220,815円
33	常勤換算職員1人当たり延べ利用者数	-	32.9人	22.3人	29.0人
34	看護・介護職員(常勤換算)1人当たりの延べ利用者数	-	48.4人	30.7人	45.7人

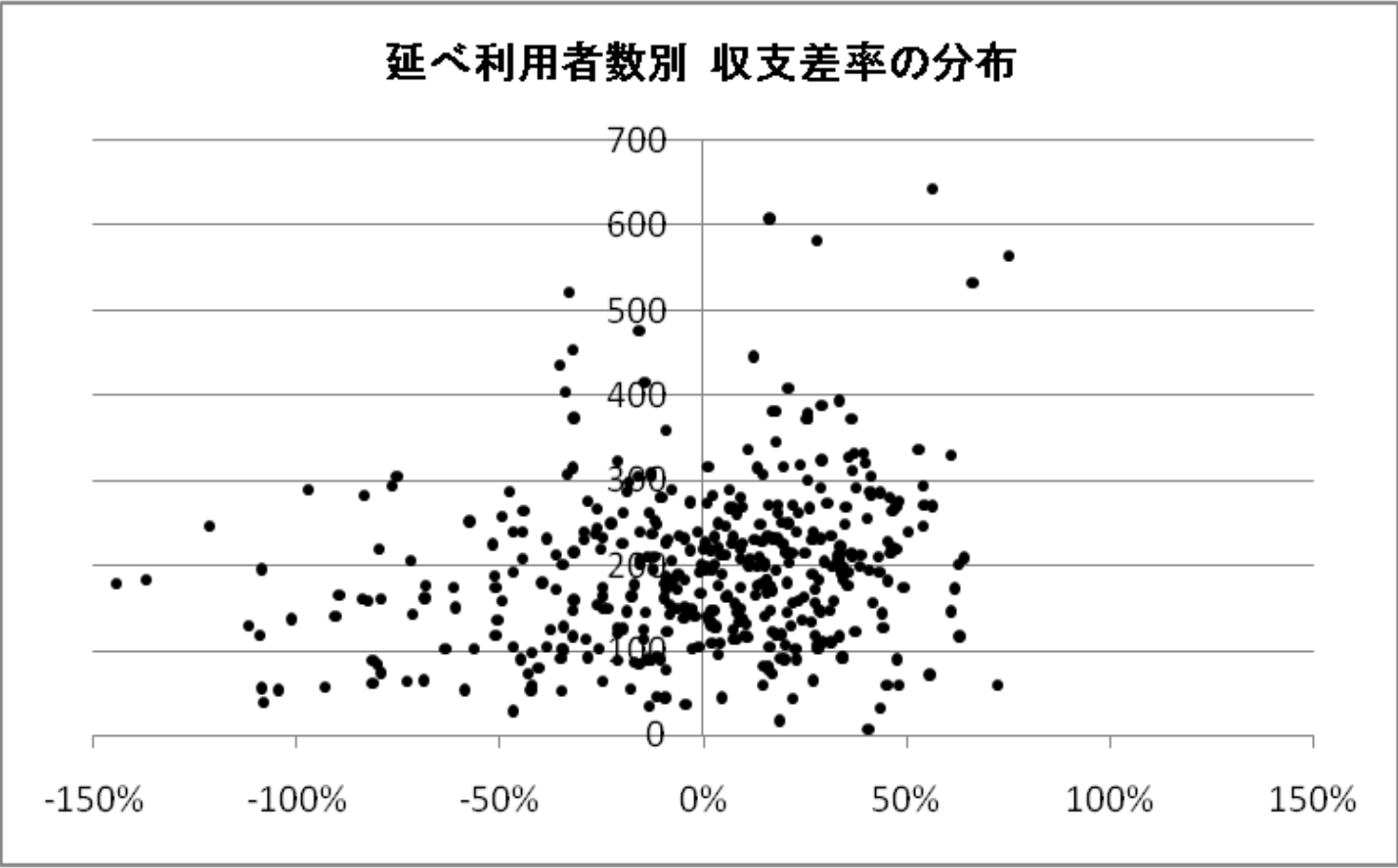

12-② 認知症対応型通所介護(予防を含む)(地域区分別集計表)

		特別区		特甲地		甲地		乙地		その他		
		千円		千円		千円		千円		千円		
1	Ⅰ 介護事業収益	(1)介護料収入	3,063		2,071		1,858		2,473		2,089	
2		(2)保険外の利用料	113		97		108		128		171	
3		(3)補助金収入	61		13		0		20		15	
4		(4)国庫補助金等特別積立金取崩額	18		20		0		13		20	
5		(5)介護報酬査定減	-0		-0		-8		-2		-1	
6		(6)介護職員処遇改善交付金	60		39		28		45		59	
7	Ⅱ 介護事業費用	(1)給与費	1,775	53.8%	1,606	72.2%	1,397	70.3%	1,535	57.6%	1,469	62.8%
8		(2)減価償却費	134	4.1%	80	3.6%	107	5.4%	85	3.2%	111	4.7%
9		(3)その他	757	22.9%	572	25.7%	502	25.3%	749	28.1%	590	25.2%
10		うち委託費	167	5.1%	61	2.8%	24	1.2%	87	3.3%	37	1.6%
11	Ⅲ 介護事業外収益	(1)借入金補助金収入	2		3		0		0		4	
12	Ⅳ 介護事業外費用	(1)借入金利息	6		1		18		6		11	
13	Ⅴ 特別損失	(1)本部費繰入	115		89		4		33		44	
14	収入 ①＝Ⅰ－Ⅰ(4)＋Ⅲ		3,298		2,223		1,986		2,664		2,337	
15	支出 ②＝Ⅱ＋Ⅳ＋Ⅴ－Ⅰ(4)		2,770		2,328		2,028		2,396		2,205	
16	差引 ③＝①－②		529	16.0%	-105	-4.7%	-42	-2.1%	269	10.1%	132	5.7%
17	施設数		35		43		6		55		273	

※ 比率は収入に対する割合

18	延べ利用者数		219.3人		165.3人		179.3人		201.4人		160.0人	
19	常勤換算職員数(常勤率)		8.9人	57.6%	8.6人	50.0%	6.3人	62.5%	7.6人	68.3%	7.3人	75.7%
20	看護・介護職員常勤換算数(常勤率)		6.0人	49.3%	6.3人	40.8%	4.0人	52.8%	5.7人	64.2%	5.3人	71.9%
	常勤換算1人当たり給与											
21	常勤	看護師	344,246円		386,103円		333,320円		350,165円		366,984円	
22		准看護師	334,068円		416,631円		218,343円		324,434円		328,219円	
23		介護福祉士	288,688円		324,332円		243,894円		301,720円		268,061円	
24		介護職員	252,882円		290,672円		204,986円		220,852円		228,139円	
25	非常勤	看護師	168,903円		275,250円		245,304円		261,930円		265,133円	
26		准看護師	280,495円		309,106円		208,981円		256,336円		227,540円	
27		介護福祉士	241,066円		211,398円		183,689円		193,053円		204,510円	
28		介護職員	204,731円		178,448円		172,575円		181,598円		192,715円	

29	利用者1人当たり収入	15,043円	13,449円	11,075円	13,230円	14,610円
30	利用者1人当たり支出	12,632円	14,086円	11,309円	11,896円	13,784円
31	常勤換算職員1人当たり給与	271,811円	270,477円	212,855円	256,766円	264,346円
32	看護・介護職員(常勤換算)1人当たり給与	244,761円	246,481円	204,896円	241,212円	246,999円

33	常勤換算職員1人当たり延べ利用者数	24.6人	19.3人	28.5人	26.6人	21.9人
34	看護・介護職員(常勤換算)1人当たりの延べ利用者数	36.6人	26.1人	44.7人	35.3人	30.3人

12-③ 認知症対応型通所介護(予防を含む)(延べ利用回数別集計表)

		50回以下		51～100回		101～150回		151～200回		
		千円		千円		千円		千円		
1	Ⅰ 介護事業収益	(1)介護料収入	320	832	1,650	2,011				
2		(2)保険外の利用料	130	88	69	118				
3		(3)補助金収入	0	2	7	35				
4		(4)国庫補助金等特別積立金取崩額	0	7	22	15				
5		(5)介護報酬査定減	0	0	-2	-1				
6		(6)介護職員処遇改善交付金	2	25	43	50				
7	Ⅱ 介護事業費用	(1)給与費	345	76.2%	704	74.2%	1,210	68.4%	1,456	65.7%
8		(2)減価償却費	23	5.0%	79	8.4%	80	4.5%	92	4.2%
9		(3)その他	94	20.8%	249	26.2%	452	25.5%	606	27.4%
10		うち委託費	3	0.7%	9	1.0%	34	1.9%	48	2.2%
11	Ⅲ 介護事業外収益	(1)借入金補助金収入	0	1	2	2				
12	Ⅳ 介護事業外費用	(1)借入金利息	2	4	9	12				
13	Ⅴ 特別損失	(1)本部費繰入	3	14	28	75				
14	収入 ①＝Ⅰ－Ⅰ(4)＋Ⅲ		453	948	1,769	2,215				
15	支出 ②＝Ⅱ＋Ⅳ＋Ⅴ－Ⅰ(4)		466	1,042	1,757	2,227				
16	差引 ③＝①－②		-13	-2.9%	-94	-9.9%	12	0.7%	-12	-0.6%
17	施設数		11	46	84	81				

※ 比率は収入に対する割合

18	延べ利用者数		29.0人		73.8人		128.1人		176.3人	
19	常勤換算職員数(常勤率)		6.5人	65.1%	4.6人	67.9%	8.5人	77.1%	7.4人	67.4%
20	看護・介護職員常勤換算数(常勤率)		5.5人	60.6%	3.4人	61.3%	5.7人	73.6%	5.2人	61.7%
	常勤換算1人当たり給与									
21	常勤	看護師	367,589円		280,927円		406,379円		303,557円	
22		准看護師	263,439円		258,123円		375,030円		336,200円	
23		介護福祉士	270,479円		257,475円		269,806円		298,334円	
24		介護職員	244,247円		231,671円		234,382円		235,054円	
25	非常勤	看護師	292,648円		272,203円		268,429円		239,778円	
26		准看護師	181,681円		237,720円		259,837円		249,857円	
27		介護福祉士	147,150円		198,996円		202,687円		217,442円	
28		介護職員	174,367円		179,594円		193,801円		180,678円	

29	利用者1人当たり収入	15,597円	12,850円	13,803円	12,561円
30	利用者1人当たり支出	16,057円	14,124円	13,712円	12,631円
31	常勤換算職員1人当たり給与	240,252円	242,529円	297,739円	264,026円
32	看護・介護職員(常勤換算)1人当たり給与	226,424円	225,250円	271,375円	245,524円

33	常勤換算職員1人当たり延べ利用者数	4.5人	16.0人	15.1人	23.9人
34	看護・介護職員(常勤換算)1人当たりの延べ利用者数	5.3人	21.9人	22.4人	34.0人

201～250回		251～300回		301回以上	
千円 2,505		千円 2,876		千円 4,077	
207		147		296	
21		1		48	
15		13		46	
-1		-1		-2	
63		63		93	
1,794	64.1%	1,902	61.5%	2,330	51.6%
103	3.7%	154	5.0%	174	3.9%
679	24.3%	855	27.6%	1,085	24.0%
51	1.8%	105	3.4%	143	3.2%
3		8		5	
8		9		12	
69		50		87	
2,798		3,095		4,517	
2,638		2,958		3,641	
160	5.7%	136	4.4%	875	19.4%
92		50		46	

222.5人		274.2人		362.8人	
8.1人	66.0%	9.8人	70.0%	9.1人	72.5%
5.8人	58.7%	7.0人	67.5%	6.9人	70.1%
386,178円		361,343円		352,611円	
292,413円		319,803円		288,344円	
275,759円		307,121円		279,446円	
231,547円		228,988円		221,819円	
229,859円		316,957円		251,403円	
248,054円		271,725円		240,301円	
207,444円		245,929円		239,892円	
195,620円		204,749円		199,096円	

12,572円

11,854円

252,092円

237,834円

11,285円

10,788円

275,181円

260,446円

12,450円

10,037円

260,015円

244,037円

27.4人

38.7人

27.9人

39.1人

39.8人

52.8人

12-④ 認知症対応型通所介護(予防を含む)(経営主体別集計表)

		社会福祉法人(社協以外)		営利法人		その他法人		
		千円		千円		千円		
1	Ⅰ 介護事業収益	(1)介護料収入	2,190		2,318		2,124	
2		(2)保険外の利用料	137		118		206	
3		(3)補助金収入	31		0		18	
4		(4)国庫補助金等特別積立金取崩額	39		0		0	
5		(5)介護報酬査定減	-0		-2		-1	
6		(6)介護職員処遇改善交付金	62		46		49	
7	Ⅱ 介護事業費用	(1)給与費	1,532	63.3%	1,467	59.0%	1,555	64.9%
8		(2)減価償却費	122	5.1%	98	3.9%	80	3.4%
9		(3)その他	529	21.9%	720	28.9%	676	28.2%
10		うち委託費	52	2.1%	40	1.6%	85	3.6%
11	Ⅲ 介護事業外収益	(1)借入金補助金収入	1		8		1	
12	Ⅳ 介護事業外費用	(1)借入金利息	6		13		9	
13	Ⅴ 特別損失	(1)本部費繰入	15		133		40	
14	収入 ①＝Ⅰ－Ⅰ(4)＋Ⅲ		2,420		2,487		2,397	
15	支出 ②＝Ⅱ＋Ⅳ＋Ⅴ－Ⅰ(4)		2,166		2,430		2,361	
16	差引 ③＝①－②		254	10.5%	57	2.3%	37	1.5%
17	施設数		197		104		111	

※ 比率は収入に対する割合

18	延べ利用者数		168.0人		168.2人		171.0人	
19	常勤換算職員数(常勤率)		6.9人	70.6%	7.0人	66.9%	9.5人	69.9%
20	看護・介護職員常勤換算数(常勤率)		4.9人	65.5%	5.1人	60.1%	7.0人	66.3%
	常勤換算1人当たり給与							
21	常勤	看護師	342,849円		290,390円		411,431円	
22		准看護師	330,946円		260,767円		361,822円	
23		介護福祉士	287,628円		248,404円		288,903円	
24		介護職員	240,998円		229,523円		229,595円	
25	非常勤	看護師	270,020円		206,175円		291,431円	
26		准看護師	273,034円		201,372円		248,376円	
27		介護福祉士	222,343円		195,104円		197,219円	
28		介護職員	205,370円		169,732円		189,717円	

29	利用者1人当たり収入	14,409円	14,785円	14,016円
30	利用者1人当たり支出	12,896円	14,446円	13,801円
31	常勤換算職員1人当たり給与	276,315円	227,428円	281,158円
32	看護・介護職員(常勤換算)1人当たり給与	256,186円	214,937円	259,167円

33	常勤換算職員1人当たり延べ利用者数	24.4人	24.1人	17.9人
34	看護・介護職員(常勤換算)1人当たりの延べ利用者数	34.0人	33.1人	24.6人

13-① 通所リハビリテーション(予防を含む)(総括表)

		平成17年調査		平成20年調査		平成23年調査		(参考)平成22年概況調査		
		千円		千円		千円		千円		
1	Ⅰ 介護事業収益	(1)介護料収入	5,563		5,636		5,493		6,213	
2		(2)保険外の利用料	199		378		318		264	
3		(3)補助金収入	-		-		-		7	
4		(4)国庫補助金等特別積立金取崩額	-		-		-		-	
5		(5)介護報酬査定減	-8		-3		-4		-12	
6		(6)介護職員処遇改善交付金	-		-		64		69	
7	Ⅱ 介護事業費用	(1)給与費	2,904	50.5%	3,791	63.1%	3,594	61.2%	3,853	58.8%
8		(2)減価償却費	299	5.2%	311	5.2%	259	4.4%	314	4.8%
9		(3)その他	1,329	23.1%	1,541	25.6%	1,616	27.5%	1,864	28.5%
10		うち委託費	324	5.6%	366	6.1%	343	5.8%	-	
11	Ⅲ 介護事業外収益	(1)借入金補助金収入	-		-		1		6	
12	Ⅳ 介護事業外費用	(1)借入金利息	133		95		46		299	
13	Ⅴ 特別損失	(1)本部費繰入	-		-		122		36	
14	収入 ①＝Ⅰ－Ⅰ(4)＋Ⅲ		5,753		6,011		5,872		6,548	
15	支出 ②＝Ⅱ＋Ⅳ＋Ⅴ－Ⅰ(4)		4,665		5,738		5,637		6,365	
16	差引 ③＝①－②		1,088	18.9%	273	4.5%	236	4.0%	182	2.7%
17	施設数		756		375		340		74	

※ 比率は収入に対する割合

18	延べ利用者数		592.2人		618.6人		541.6人		685.7人	
19	常勤換算職員数(常勤率)		10.4人	79.0%	12.8人	79.1%	12.8人	80.3%	12.7人	75.3%
20	看護・介護職員常勤換算数(常勤率)		7.6人	79.5%	8.9人	79.5%	8.8人	80.2%	9.0人	71.8%
21	PT・OT・ST常勤換算数(常勤率)		0.9人	81.7%	1.5人	86.8%	1.4人	89.0%	1.8人	86.9%
常勤換算1人当たり給与										
22	常勤	看護師	388,382円		400,166円		396,056円		387,767円	
23		准看護師	330,251円		318,894円		312,477円		349,529円	
24		介護福祉士	283,946円		282,882円		282,220円		292,553円	
25		介護職員	242,156円		237,315円		233,049円		247,858円	
26		理学療法士	420,979円		398,219円		382,489円		388,971円	
27		作業療法士	366,383円		365,606円		356,476円			
28		言語聴覚士	328,266円		374,725円		341,364円			
29	非常勤	看護師	282,751円		285,769円		287,477円		196,889円	
30		准看護師	242,975円		279,724円		256,251円		209,027円	
31		介護福祉士	150,012円		230,500円		210,682円		180,418円	
32		介護職員	196,659円		199,221円		197,637円		144,252円	
33		理学療法士	581,349円		493,225円		404,078円		294,659円	
34		作業療法士	548,916円		513,684円		333,641円			
35		言語聴覚士	423,217円		373,314円		345,882円			

36	利用者1回当たり収入	9,683円	9,718円	10,842円	9,549円
37	利用者1回当たり支出	7,852円	9,276円	10,407円	9,283円
38	常勤換算職員1人当たり給与	317,416円	339,570円	315,155円	302,396円
39	看護・介護職員(常勤換算)1人当たり給与	261,494円	262,924円	269,019円	232,372円
40	PT・OT・ST(常勤換算)1人当たり給与	422,645円	396,085円	371,530円	376,635円
41	常勤換算職員1人当たり延べ利用者数	56.9人	48.2人	42.2人	53.8人
42	看護・介護職員(常勤換算)1人当たり延べ利用者数	78.2人	69.5人	61.6人	76.5人
43	PT・OT・ST(常勤換算)1人当たり延べ利用者数	641.3人	412.6人	378.9人	379.6人

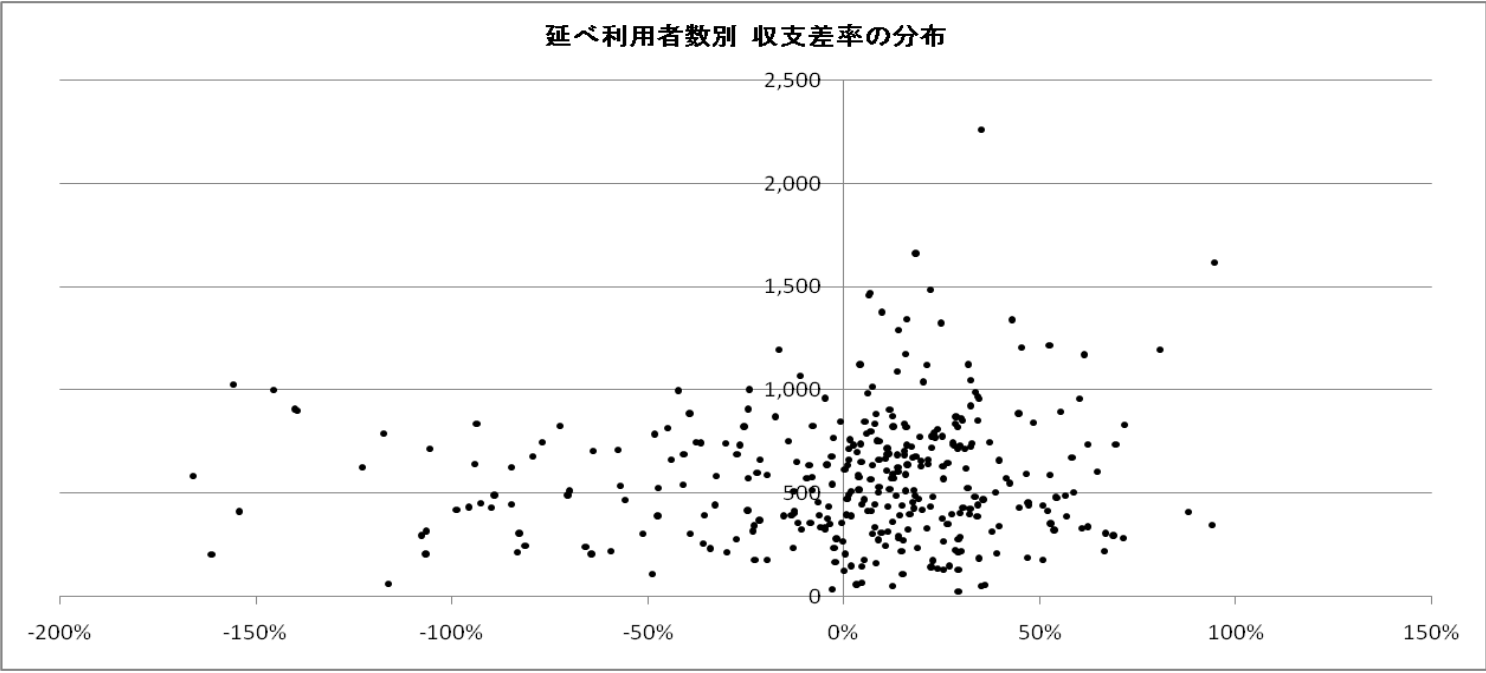

13-② 通所リハビリテーション(予防を含む)(地域区分別集計表)

		特別区		特甲地		甲地		乙地		その他		
		千円		千円		千円		千円		千円		
1	Ⅰ 介護事業収益	(1)介護料収入	6,622		7,281		3,813		5,968		5,158	
2		(2)保険外の利用料	723		546		17		310		286	
3		(3)補助金収入	-		-		-		-		-	
4		(4)国庫補助金等特別積立金取崩額	-		-		-		-		-	
5		(5)介護報酬査定減	0		-4		-0		-7		-4	
6		(6)介護職員処遇改善交付金	13		87		23		54		64	
7	Ⅱ 介護事業費用	(1)給与費	4,608	62.6%	4,662	58.9%	2,887	74.9%	3,358	53.1%	3,456	62.8%
8		(2)減価償却費	62	0.8%	269	3.4%	105	2.7%	261	4.1%	270	4.9%
9		(3)その他	1,280	17.4%	2,217	28.0%	1,292	33.5%	1,886	29.8%	1,488	27.0%
10		うち委託費	270	3.7%	457	5.8%	177	4.6%	397	6.3%	324	5.9%
11	Ⅲ 介護事業外収益	(1)借入金補助金収入	4		1		0		1		2	
12	Ⅳ 介護事業外費用	(1)借入金利息	5		42		5		59		48	
13	Ⅴ 特別損失	(1)本部費繰入	538		72		26		187		116	
14	収入 ①＝Ⅰ－Ⅰ(4)＋Ⅲ		7,361		7,911		3,854		6,326		5,506	
15	支出 ②＝Ⅱ＋Ⅳ＋Ⅴ－Ⅰ(4)		6,493		7,262		4,314		5,751		5,378	
16	差引 ③＝①－②		869	11.8%	649	8.2%	-460	-11.9%	575	9.1%	128	2.3%
17	施設数		5		36		9		41		249	

※ 比率は収入に対する割合

18	延べ利用者数		330.0人		750.5人		438.2人		570.2人		508.5人	
19	常勤換算職員数(常勤率)		8.9人	73.7%	16.3人	67.6%	12.8人	95.2%	11.5人	79.7%	12.5人	83.0%
20	看護・介護職員常勤換算数(常勤率)		5.0人	75.8%	11.3人	65.7%	8.7人	94.3%	8.0人	81.7%	8.5人	83.0%
21	PT・OT・ST常勤換算数(常勤率)		1.0人	74.6%	2.1人	86.4%	1.9人	100.0%	1.2人	79.5%	1.3人	90.7%
常勤換算1人当たり給与												
22	常勤	看護師	439,634円		442,685円		382,424円		377,353円		389,129円	
23		准看護師	260,000円		341,557円		290,097円		300,557円		312,855円	
24		介護福祉士	244,060円		311,858円		327,309円		283,312円		271,530円	
25		介護職員	194,277円		268,591円		247,849円		233,562円		226,959円	
26		理学療法士	309,832円		390,762円		368,857円		362,708円		383,926円	
27		作業療法士	349,958円		362,010円		347,650円		342,005円		357,826円	
28		言語聴覚士	-		335,482円		370,495円		330,006円		341,029円	
29	非常勤	看護師	412,510円		292,418円		159,074円		281,540円		291,544円	
30		准看護師	245,103円		259,126円		385,322円		241,254円		253,292円	
31		介護福祉士	-		230,939円		198,823円		186,686円		205,695円	
32		介護職員	235,350円		208,862円		177,362円		210,562円		189,450円	
33		理学療法士	328,350円		449,306円		-		457,763円		368,360円	
34		作業療法士	428,891円		440,331円		-		297,954円		323,310円	
35		言語聴覚士	-		383,536円		-		-		306,901円	

36	利用者1回当たり収入	22,309円	10,542円	8,795円	11,095円	10,828円
37	利用者1回当たり支出	19,677円	9,677円	9,844円	10,086円	10,575円
38	常勤換算職員1人当たり給与	444,537円	323,848円	320,652円	302,766円	311,800円
39	看護・介護職員(常勤換算)1人当たり給与	254,508円	284,837円	296,415円	263,971円	264,648円
40	PT・OT・ST(常勤換算)1人当たり給与	348,413円	384,517円	361,260円	361,166円	370,232円

41	常勤換算職員1人当たり延べ利用者数	37.0人	45.9人	34.3人	49.7人	40.7人
42	看護・介護職員(常勤換算)1人当たり延べ利用者数	66.3人	66.5人	50.6人	71.2人	59.5人
43	PT・OT・ST(常勤換算)1人当たり延べ利用者数	335.8人	359.2人	232.3人	487.4人	381.2人

13-③ 通所リハビリテーション(予防を含む)(延べ利用回数別集計表)

		150回以下		151～300回		301～450回		
		千円		千円		千円		
1	Ⅰ 介護事業収益	(1)介護料収入	754		2,264		3,664	
2		(2)保険外の利用料	44		107		203	
3		(3)補助金収入	-		-		-	
4		(4)国庫補助金等特別積立金取崩額	-		-		-	
5		(5)介護報酬査定減	0		0		-5	
6		(6)介護職員処遇改善交付金	27		25		48	
7	Ⅱ 介護事業費用	(1)給与費	461	55.7%	1,578	65.9%	2,419	61.9%
8		(2)減価償却費	39	4.7%	165	6.9%	153	3.9%
9		(3)その他	225	27.2%	672	28.0%	1,034	26.4%
10		うち委託費	27	3.3%	78	3.3%	197	5.0%
11	Ⅲ 介護事業外収益	(1)借入金補助金収入	1		0		1	
12	Ⅳ 介護事業外費用	(1)借入金利息	1		12		35	
13	Ⅴ 特別損失	(1)本部費繰入	29		29		42	
14	収入 ①＝Ⅰ－Ⅰ(4)＋Ⅲ		827		2,396		3,910	
15	支出 ②＝Ⅱ＋Ⅳ＋Ⅴ－Ⅰ(4)		755		2,457		3,683	
16	差引 ③＝①－②		72	8.7%	-61	-2.6%	227	5.8%
17	施設数		18		43		75	

※ 比率は収入に対する割合

18	延べ利用者数			99.6人		229.3人		373.4人	
19	常勤換算職員数(常勤率)			9.6人	84.7%	13.9人	86.5%	9.6人	79.7%
20	看護・介護職員常勤換算数(常勤率)			6.6人	88.6%	9.4人	87.4%	6.4人	79.7%
21	OT・PT・ST常勤換算数(常勤率)			0.8人	85.7%	1.1人	81.2%	1.1人	84.6%
常勤換算1人当たり給与									
22	常勤	看護師	399,979円		430,360円		362,543円		
23		准看護師	361,191円		339,754円		302,717円		
24		介護福祉士	262,734円		280,512円		268,027円		
25		介護職員	222,697円		244,964円		236,834円		
26		理学療法士	354,258円		423,392円		375,222円		
27		作業療法士	335,268円		361,690円		360,375円		
28		言語聴覚士	384,353円		418,700円		285,765円		
29	非常勤	看護師	268,586円		346,738円		242,026円		
30		准看護師	183,744円		264,921円		239,508円		
31		介護福祉士	208,653円		186,927円		178,256円		
32		介護職員	191,062円		178,188円		176,446円		
33		理学療法士	322,278円		453,140円		339,543円		
34		作業療法士	291,030円		368,466円		301,227円		
35		言語聴覚士	274,644円		315,587円		288,074円		

36	利用者1回当たり収入	8,300円	10,447円	10,471円
37	利用者1回当たり支出	7,578円	10,714円	9,863円
38	常勤換算職員1人当たり給与	345,568円	350,015円	312,418円
39	看護・介護職員(常勤換算)1人当たり給与	280,643円	296,275円	256,544円
40	PT・OT・ST(常勤換算)1人当たり給与	343,923円	405,871円	360,936円

41	常勤換算職員1人当たり延べ利用者数	10.4人	16.4人	38.9人
42	看護・介護職員(常勤換算)1人当たり延べ利用者数	15.2人	24.4人	58.5人
43	PT・OT・ST(常勤換算)1人当たり延べ利用者数	122.5人	209.8人	351.1人

451～600回		601～750回		751～900回		901回以上	
千円		千円		千円		千円	
5,154		6,594		7,978		10,528	
212		382		512		721	
-		-		-		-	
-		-		-		-	
-3		-4		-5		-9	
54		78		80		122	
3,513	64.8%	4,504	63.8%	4,817	56.2%	6,673	58.7%
289	5.3%	273	3.9%	392	4.6%	454	4.0%
1,465	27.0%	1,983	28.1%	2,682	31.3%	2,819	24.8%
353	6.5%	473	6.7%	519	6.1%	624	5.5%
1		5		1		1	
36		61		94		65	
79		165		169		346	
5,418		7,055		8,567		11,362	
5,381		6,986		8,154		10,357	
37	0.7%	68	1.0%	413	4.8%	1,005	8.8%
55		68		41		40	

523.3人		682.5人		827.4人		1172.9人	
12.6人	82.6%	13.7人	79.9%	17.4人	75.1%	16.0人	75.9%
8.4人	81.1%	9.4人	81.2%	12.3人	72.9%	11.3人	74.9%
1.6人	91.2%	1.5人	91.0%	2.1人	89.7%	2.2人	95.0%
372,521円		372,799円		428,496円		365,676円	
298,334円		261,307円		334,928円		305,402円	
276,414円		287,137円		299,282円		287,692円	
218,932円		213,504円		245,553円		249,297円	
361,331円		398,367円		396,540円		371,229円	
363,608円		346,169円		367,382円		342,234円	
282,973円		316,781円		358,616円		297,159円	
322,655円		294,771円		280,464円		290,149円	
229,517円		253,590円		268,893円		297,539円	
242,012円		184,001円		226,998円		225,722円	
210,387円		190,606円		207,321円		217,714円	
436,008円		384,225円		470,546円		423,489円	
384,829円		524,138円		362,723円		269,008円	
297,558円		369,938円		429,601円		382,325円	

10,354円	10,336円	10,354円	9,687円
10,283円	10,236円	9,855円	8,830円
312,943円	295,384円	312,082円	295,190円
258,965円	255,012円	277,090円	268,600円
362,819円	378,067円	387,386円	357,161円

41.7人	50.0人	47.5人	73.3人
62.1人	72.4人	67.3人	104.0人
325.0人	468.4人	388.1人	540.2人

14-① 短期入所生活介護(予防を含む)(総括表)

		平成17年調査		平成20年調査		平成23年調査		(参考)平成22年概況調査		
		千円		千円		千円		千円		
1	I 介護事業収益	(1)介護料収入	3,331		3,430		4,549		3,935	
2		(2)保険外の利用料	194		657		712		769	
3		(3)補助金収入	35		57		27		28	
4		(4)国庫補助金等特別積立金取崩額	176		145		125		160	
5		(5)介護報酬査定減	-2		-0		-0		-4	
6		(6)介護職員処遇改善交付金	-		-		90		49	
7	II 介護事業費用	(1)給与費	2,094	58.7%	2,461	59.2%	3,101	57.5%	2,760	57.6%
8		(2)減価償却費	306	8.6%	343	8.3%	496	9.2%	369	7.7%
9		(3)その他	1,010	28.3%	1,169	28.1%	1,539	28.5%	1,325	27.6%
10		うち委託費	192	5.4%	249	6.0%	203	3.8%	-	
11	III 介護事業外収益	(1)借入金補助金収入	9		11		15		18	
12	IV 介護事業外費用	(1)借入金利息	30		32		51		107	
13	V 特別損失	(1)本部費繰入	3		6		30		49	
14	収入 ①＝Ⅰ－Ⅰ(4)＋Ⅲ		3,567		4,156		5,393		4,796	
15	支出 ②＝Ⅱ＋Ⅳ＋Ⅴ－Ⅰ(4)		3,267		3,866		5,091		4,450	
16	差引 ③＝①－②		300	8.4%	290	7.0%	302	5.6%	346	7.0%
17	施設数		643		330		259		87	

※ 比率は収入に対する割合

18	平均定員		12.9人		17.5人		16.1人		15.5人	
19	延べ利用者数		319.2人		380.9人		405.0人		393.4人	
20	常勤換算職員数(常勤率)		7.4人	85.5%	7.7人	85.7%	10.9人	83.3%	9.1人	85.7%
21	看護・介護職員常勤換算数(常勤率)		5.7人	87.1%	5.9人	87.3%	8.3人	84.0%	7.1人	87.3%
常勤換算1人当たり給与										
22	常勤	看護師	356,721円		412,586円		389,843円		381,938円	
23		准看護師	311,875円		341,523円		338,743円		327,185円	
24		介護福祉士	306,604円		328,467円		321,314円		313,891円	
25		介護職員	252,262円		272,407円		267,181円		297,313円	
26	非常勤	看護師	259,175円		322,769円		288,875円		292,420円	
27		准看護師	242,288円		244,744円		274,920円		221,382円	
28		介護福祉士	224,150円		228,189円		230,160円		183,180円	
29		介護職員	202,640円		201,232円		218,241円		200,337円	

30	利用者1人・1日当たり収入	11,175円	10,909円	13,314円	12,192円
31	利用者1人・1日当たり支出	10,234円	10,148円	12,568円	11,312円
32	常勤換算職員1人当たり給与	289,944円	319,288円	301,823円	301,775円
33	看護・介護職員(常勤換算)1人当たり給与	274,838円	299,353円	291,367円	288,340円
34	常勤換算職員1人当たり延べ利用者数	43.3人	49.7人	37.0人	43.0人
35	看護・介護職員(常勤換算)1人当たり延べ利用者数	56.3人	64.6人	48.9人	55.0人

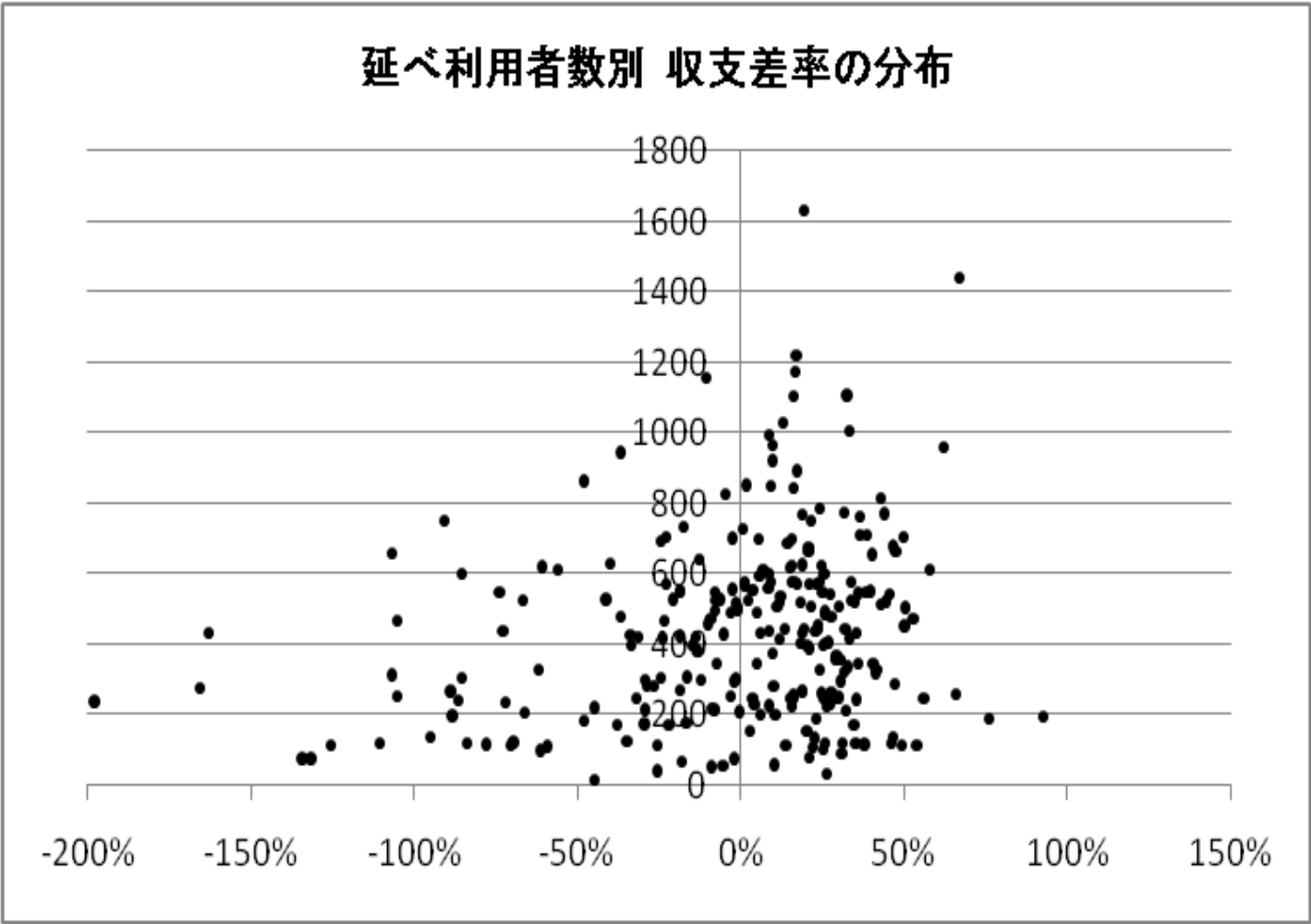

14-② 短期入所生活介護(予防を含む)(地域区分別集計表)

		特別区		特甲地		甲地		乙地		その他		
		千円		千円		千円		千円		千円		
1	Ⅰ 介護事業収益	(1)介護料収入	4,707		4,729		5,747		4,406		4,490	
2		(2)保険外の利用料	700		466		376		689		776	
3		(3)補助金収入	49		34		53		10		27	
4		(4)国庫補助金等特別積立金取崩額	117		222		190		92		110	
5		(5)介護報酬査定減	0		-1		0		0		-0	
6		(6)介護職員処遇改善交付金	76		81		97		75		94	
7	Ⅱ 介護事業費用	(1)給与費	3,457	62.3%	3,083	57.9%	3,693	58.7%	2,453	47.3%	3,174	58.7%
8		(2)減価償却費	211	3.8%	858	16.1%	637	10.1%	239	4.6%	474	8.8%
9		(3)その他	1,574	28.4%	1,843	34.6%	1,880	29.9%	1,196	23.1%	1,521	28.2%
10		うち委託費	363	6.5%	292	5.5%	90	1.4%	96	1.9%	199	3.7%
11	Ⅲ 介護事業外収益	(1)借入金補助金収入	19		15		22		3		16	
12	Ⅳ 介護事業外費用	(1)借入金利息	22		52		9		32		56	
13	Ⅴ 特別損失	(1)本部費繰入	2		20		78		0		36	
14	収入 ①＝Ⅰ－Ⅰ(4)＋Ⅲ		5,552		5,323		6,295		5,183		5,403	
15	支出 ②＝Ⅱ＋Ⅳ＋Ⅴ－Ⅰ(4)		5,150		5,635		6,106		3,829		5,150	
16	差引 ③＝①－②		401	7.2%	-312	-5.9%	189	3.0%	1,354	26.1%	253	4.7%
17	施設数		9		32		7		33		178	

※ 比率は収入に対する割合

18	平均定員		9.3人		15.5人		18.7人		15.8人		16.4人	
19	延べ利用者数		290.5人		407.1人		549.4人		353.5人		409.7人	
20	常勤換算職員数(常勤率)		7.8人	86.5%	12.0人	76.9%	10.3人	76.5%	9.2人	85.3%	11.1人	84.6%
21	看護・介護職員常勤換算数(常勤率)		6.1人	86.7%	8.8人	78.7%	7.7人	78.1%	7.1人	84.2%	8.5人	85.2%
	常勤換算1人当たり給与											
22	常勤	看護師	388,124円		419,061円		380,222円		412,015円		383,921円	
23		准看護師	553,295円		346,603円		375,337円		355,778円		330,688円	
24		介護福祉士	311,443円		349,673円		311,931円		321,293円		316,110円	
25		介護職員	354,252円		284,776円		310,775円		275,770円		260,311円	
26	非常勤	看護師	-		321,271円		317,645円		288,021円		280,831円	
27		准看護師	210,203円		301,820円		331,376円		300,551円		263,408円	
28		介護福祉士	163,930円		239,938円		233,095円		212,783円		229,969円	
29		介護職員	188,482円		227,016円		203,495円		236,596円		214,685円	

30	利用者1人・1日当たり収入	19,111円	13,077円	11,458円	14,661円	13,187円
31	利用者1人・1日当たり支出	17,729円	13,843円	11,114円	10,831円	12,570円
32	常勤換算職員1人当たり給与	319,418円	322,835円	324,367円	307,654円	295,585円
33	看護・介護職員(常勤換算)1人当たり給与	318,432円	308,510円	300,493円	296,363円	286,475円

34	常勤換算職員1人当たり延べ利用者数	37.2人	34.0人	53.2人	38.3人	36.8人
35	看護・介護職員(常勤換算)1人当たり延べ利用者数	47.8人	46.3人	71.7人	49.7人	48.5人

14-③ 短期入所生活介護(予防を含む)(延べ利用者数別集計表)

		100人以下		101～200人		201～300人		301～400人		401～500人		501人以上		
		千円		千円		千円		千円		千円		千円		
1	Ⅰ 介護事業収益	(1)介護料収入	740	1,592	2,541	3,891	4,776	7,230						
2		(2)保険外の利用料	115	229	265	592	800	1,190						
3		(3)補助金収入	37	4	10	20	47	37						
4		(4)国庫補助金等特別積立金取崩	9	13	78	220	172	161						
5		(5)介護報酬査定減	0	0	0	0	-1	-0						
6		(6)介護職員処遇改善交付金	17	40	51	68	92	142						
7	Ⅱ 介護事業費用	(1)給与費	632	69.2%	1,361	72.6%	1,923	66.8%	2,653	57.8%	3,527	61.6%	4,606	53.4%
8		(2)減価償却費	181	19.8%	158	8.4%	310	10.8%	555	12.1%	635	11.1%	683	7.9%
9		(3)その他	274	30.0%	454	24.2%	844	29.4%	1,325	28.9%	1,733	30.3%	2,432	28.2%
10		うち委託費	12	1.3%	51	2.7%	96	3.4%	136	3.0%	135	2.4%	381	4.4%
11	Ⅲ 介護事業外収益	(1)借入金補助金収入	3	10	10	15	12	21						
12	Ⅳ 介護事業外費用	(1)借入金利息	2	27	17	46	33	91						
13	Ⅴ 特別損失	(1)本部費繰入	5	1	7	5	4	72						
14	収入 ①＝Ⅰ－Ⅰ(4)＋Ⅲ		913	1,875	2,877	4,586	5,727	8,619						
15	支出 ②＝Ⅱ＋Ⅳ＋Ⅴ－Ⅰ(4)		1,085	1,988	3,025	4,363	5,760	7,723						
16	差引 ③＝①－②		-172	-18.8%	-113	-6.0%	-148	-5.1%	223	4.9%	-33	-0.6%	896	10.4%
17	施設数		13	34	47	25	37	103						

※ 比率は収入に対する割合

18	平均定員			10.3人		7.1人		10.1人		14.3人		18.1人		25.1人	
19	延べ利用者数			49.9人		142.5人		248.9人		343.9人		448.0人		727.2人	
20	常勤換算職員数(常勤率)			8.2人	84.2%	7.5人	78.4%	7.4人	83.7%	9.3人	85.0%	11.0人	87.1%	16.1人	82.7%
21	看護・介護職員常勤換算数(常勤率)			6.2人	86.4%	5.3人	76.4%	5.5人	84.9%	7.4人	85.4%	8.5人	88.0%	12.3人	83.2%
	常勤換算1人当たり給与														
22	常勤	看護師	385,687円		406,854円		368,317円		413,824円		390,182円		389,369円		
23		准看護師	308,288円		323,259円		308,118円		354,689円		352,707円		354,823円		
24		介護福祉士	316,999円		299,825円		320,491円		327,641円		333,444円		322,829円		
25		介護職員	254,047円		252,996円		277,111円		272,813円		282,946円		266,673円		
26	非常勤	看護師	319,552円		287,241円		408,322円		312,653円		223,508円		284,064円		
27		准看護師	249,313円		250,946円		313,023円		353,224円		262,899円		284,842円		
28		介護福祉士	213,781円		242,131円		200,001円		234,343円		233,856円		235,865円		
29		介護職員	193,497円		230,985円		225,936円		235,581円		220,173円		218,234円		

30	利用者1人・1日当たり収入	18,292円	13,155円	11,559円	13,335円	12,784円	11,853円
31	利用者1人・1日当たり支出	21,732円	13,945円	12,154円	12,686円	12,858円	10,621円
32	常勤換算職員1人当たり給与	293,780円	297,434円	309,993円	303,882円	318,806円	298,744円
33	看護・介護職員(常勤換算)1人当たり給与	281,179円	278,320円	294,139円	293,468円	306,828円	291,988円
34	常勤換算職員1人当たり延べ利用者数	6.1人	19.0人	33.7人	36.8人	40.8人	45.1人
35	看護・介護職員(常勤換算)1人当たり延べ利用者数	8.1人	26.8人	45.3人	46.3人	53.0人	59.3人

15-① 短期入所療養介護(予防を含む)(総括表)

		平成17年調査	平成20年調査	平成23年調査	(参考)平成22年概況調査	
		千円	千円	千円	千円	
1	I 介護事業収益	(1)介護料収入	—	1,506	—	
2		(2)保険外の利用料	—	275	—	
3		(3)補助金収入	—	0	—	
4		(4)国庫補助金等特別積立金取崩額	—	0	—	
5		(5)介護報酬査定減	—	-2	—	
6		(6)介護職員処遇改善交付金	—	21	—	
7	II 介護事業費用	(1)給与費	—	1,094	60.8%	—
8		(2)減価償却費	—	101	5.6%	—
9		(3)その他	—	526	29.2%	—
10		うち委託費	—	182	10.1%	—
11	III 介護事業外収益	(1)借入金補助金収入	—	1	—	
12	IV 介護事業外費用	(1)借入金利息	—	22	—	
13	V 特別損失	(1)本部費繰入	—	18	—	
14	収入 ①= I - I (4)+ III		—	1,801	—	
15	支出 ②= II + IV + V - I (4)		—	1,761	—	
16	差引 ③=①-②		—	41	2.2%	—
17	施設数		—	226	—	

※ 比率は収入に対する割合

18	平均定員		—	—	10.0人	—
19	延べ利用者数		—	—	117.9人	—
20	常勤換算職員数(常勤率)		—	—	4.0人	86.1%
21	看護・介護職員常勤換算数(常勤率)		—	—	2.9人	85.9%
常勤換算1人当たり給与						
22	常勤	看護師	—	—	430,955円	—
23		准看護師	—	—	369,747円	—
24		介護福祉士	—	—	311,815円	—
25		介護職員	—	—	271,588円	—
26	非常勤	看護師	—	—	310,411円	—
27		准看護師	—	—	276,048円	—
28		介護福祉士	—	—	217,256円	—
29		介護職員	—	—	201,144円	—

30	利用者1人当たり収入	—	—	15,282円	—
31	利用者1人当たり支出	—	—	14,938円	—
32	常勤換算職員1人当たり給与	—	—	339,192円	—
33	看護・介護職員(常勤換算)1人当たり給与	—	—	309,443円	—
34	常勤換算職員1人当たり延べ利用者数	—	—	29.8人	—
35	看護・介護職員(常勤換算)1人当たり延べ利用者数	—	—	40.8人	—

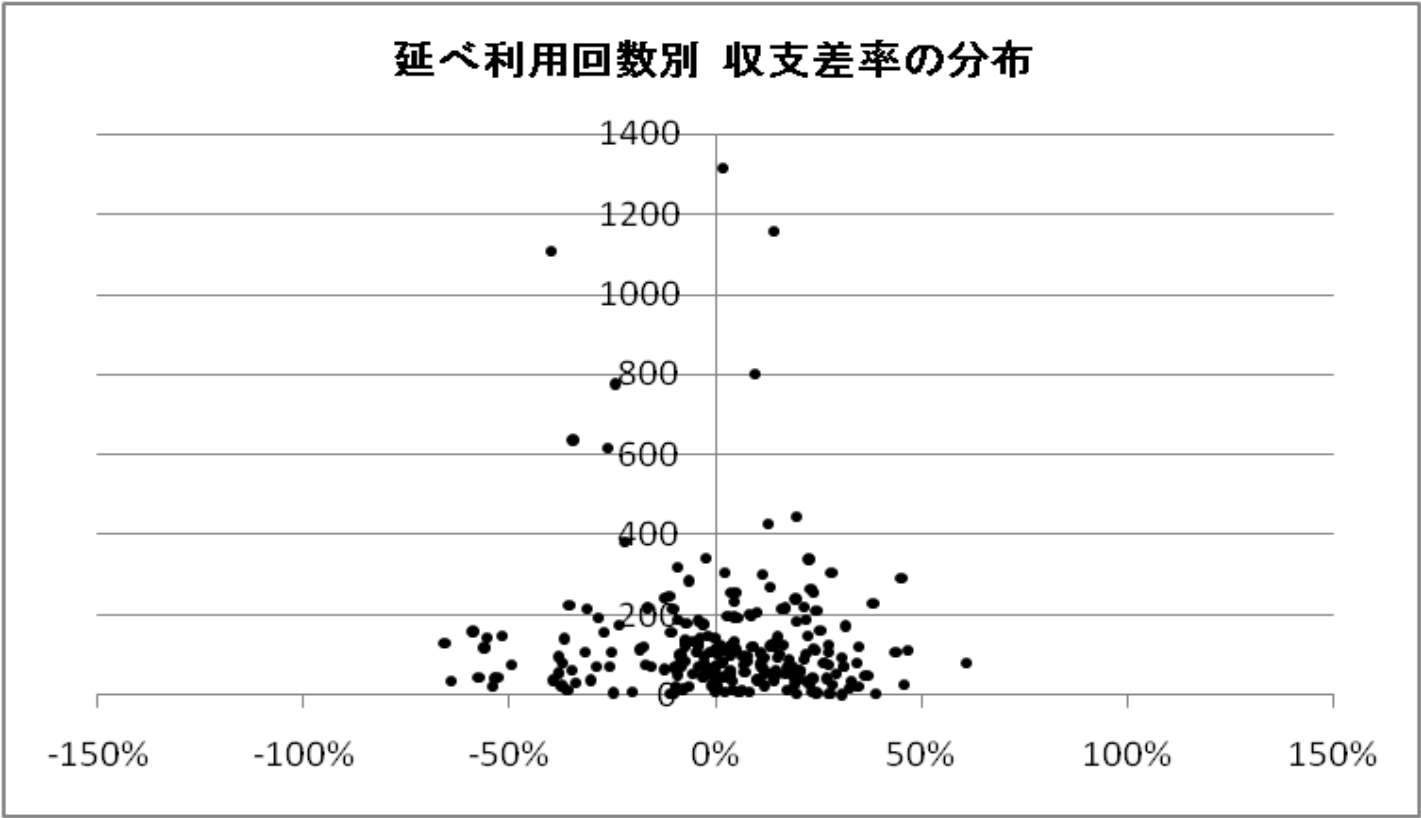

15-② 短期入所療養介護(予防を含む)(地域区分別集計表)

		特別区		特甲地		甲地		乙地		その他		
		千円		千円		千円		千円		千円		
1	Ⅰ 介護事業収益	(1)介護料収入	2,084	1,865	1,724	1,254	1,437					
2		(2)保険外の利用料	400	246	755	191	265					
3		(3)補助金収入	0	0	0	0	0					
4		(4)国庫補助金等特別積立金取崩額	0	0	0	0	0					
5		(5)介護報酬査定減	-1	-3	-19	-0	-2					
6		(6)介護職員処遇改善交付金	21	26	28	13	22					
7	Ⅱ 介護事業費用	(1)給与費	1,122	44.8%	1,321	61.9%	1,270	51.0%	888	60.9%	1,071	62.2%
8		(2)減価償却費	60	2.4%	91	4.3%	144	5.8%	68	4.7%	107	6.2%
9		(3)その他	803	32.1%	681	31.9%	732	29.4%	420	28.8%	489	28.4%
10		うち委託費	314	12.5%	287	13.4%	326	13.1%	118	8.1%	158	9.2%
11	Ⅲ 介護事業外収益	(1)借入金補助金収入	0	0	1	1	1					
12	Ⅳ 介護事業外費用	(1)借入金利息	36	28	29	17	20					
13	Ⅴ 特別損失	(1)本部費繰入	51	14	4	17	18					
14	収入 ①＝Ⅰ－Ⅰ(4)＋Ⅲ		2,503	2,134	2,488	1,458	1,723					
15	支出 ②＝Ⅱ＋Ⅳ＋Ⅴ－Ⅰ(4)		2,072	2,133	2,180	1,410	1,706					
16	差引 ③＝①－②		432	17.2%	1	0.0%	309	12.4%	49	3.4%	17	1.0%
17	施設数		7	27	8	31	153					

※ 比率は収入に対する割合

18	平均定員			21.0人		22.7人		8.1人		9.7人		8.0人	
19	延べ利用者数			175.7人		121.3人		125.2人		89.8人		119.3人	
20	常勤換算職員数(常勤率)			3.4人	87.6%	2.4人	84.0%	3.0人	84.8%	2.3人	82.6%	4.5人	86.5%
21	看護・介護職員常勤換算数(常勤率)			2.7人	87.6%	1.7人	83.7%	2.2人	83.7%	1.6人	83.3%	3.3人	86.3%
	常勤換算1人当たり給与												
22	常勤	看護師		466,008円		465,153円		403,881円		481,095円		425,228円	
23		准看護師		439,017円		402,821円		342,787円		380,875円		365,606円	
24		介護福祉士		336,716円		357,479円		340,138円		324,874円		305,954円	
25		介護職員		269,804円		290,733円		299,326円		271,631円		269,102円	
26	非常勤	看護師		321,876円		357,628円		285,033円		289,817円		304,168円	
27		准看護師		404,614円		416,149円		314,379円		303,640円		258,962円	
28		介護福祉士		127,008円		267,196円		271,265円		208,890円		212,020円	
29		介護職員		216,054円		215,529円		270,526円		202,168円		197,064円	

30	利用者1人当たり収入	14,252円	17,594円	19,868円	16,249円	14,441円
31	利用者1人当たり支出	11,793円	17,590円	17,403円	15,705円	14,302円
32	常勤換算職員1人当たり給与	342,752円	374,322円	353,007円	341,206円	335,550円
33	看護・介護職員(常勤換算)1人当たり給与	316,112円	345,469円	328,331円	315,552円	305,254円
34	常勤換算職員1人当たり延べ利用者数	51.0人	50.3人	41.2人	39.8人	26.5人
35	看護・介護職員(常勤換算)1人当たり延べ利用者数	64.9人	70.4人	56.3人	55.1人	36.1人

16-① 居宅介護支援(総括表)

		平成17 年調査		平成20年調査		平成23年調査		(参考)平成22年概況調査		
		千円		千円		千円		千円		
1	Ⅰ 介護事業収益	(1)介護料収入	774		675		954		910	
2		(2)保険外の利用料	-		-		0		-	
3		(3)補助金収入	19		64		3		11	
4		(4)国庫補助金等特別積立金取崩額	10		2		4		3	
5		(5)介護報酬査定減	0		-0		-0		-8	
6		(6)介護職員処遇改善交付金	-		-		-		-	
7	Ⅱ 介護事業費用	(1)給与費	756	96.1%	735	99.4%	770	80.4%	730	79.8%
8		(2)減価償却費	24	3.1%	15	2.1%	25	2.6%	26	2.9%
9		(3)その他	117	14.9%	111	15.0%	176	18.3%	140	15.3%
10		うち委託費	8	1.0%	5	0.7%	6	0.7%	-	
11	Ⅲ 介護事業外収益	(1)借入金補助金収入	1		0		1		1	
12	Ⅳ 介護事業外費用	(1)借入金利息	7		5		2		48	
13	Ⅴ 特別損失	(1)本部費繰入	2		2		14		9	
14	収入 ①＝Ⅰ－Ⅰ(4)＋Ⅲ		786		739		958		915	
15	支出 ②＝Ⅱ＋Ⅳ＋Ⅴ－Ⅰ(4)		899		865		983		951	
16	差引 ③＝①－②		-113	-14.4%	-126	-17.0%	-25	-2.6%	-37	-4.0%
17	施設数		1,338		1,127		493		194	

※ 比率は収入に対する割合

18	実利用者数平均	91.4人		59.9人		70.7人		62.8人	
19	常勤換算職員数(常勤率)	2.4人	91.2%	2.4人	89.8%	2.9人	89.1%	2.0人	95.7%
20	介護支援専門員常勤換算数(常勤率)	2.4人	88.9%	2.2人	95.5%	2.6人	92.2%	1.9人	96.7%
	常勤換算1人当たり給与								
21	常勤	介護支援専門員	372,536円	365,007円	364,159円	389,685円			
22	非常勤	介護支援専門員	302,985円	306,070円	268,877円	274,078円			

23	実利用者1人当たり収入	8,601円	12,338円	13,554円	14,567円
24	実利用者1人当たり支出	9,837円	14,441円	13,909円	15,149円
25	常勤換算職員1人当たり給与	329,843円	329,244円	333,566円	360,922円
26	介護支援専門員(常勤換算)1人当たり給与	364,846円	362,334円	356,271円	385,901円
27	常勤換算職員1人当たり利用者数	38.3人	25.2人	24.0人	31.6人
28	介護支援専門員(常勤換算)1人当たり利用者数	37.6人	26.9人	26.8人	33.8人

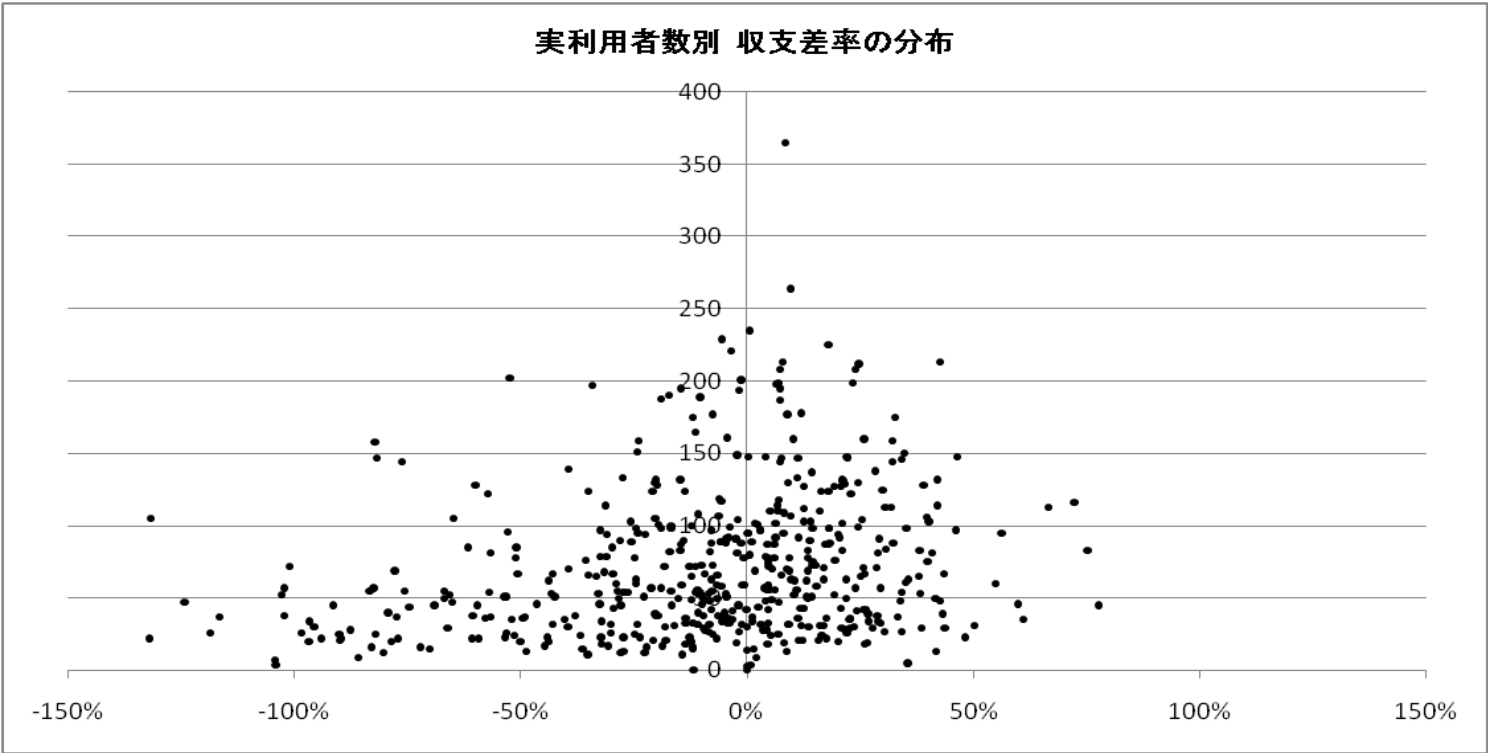

16-② 居宅介護支援(地域区分別集計表)

		特別区		特甲地		甲地		乙地		その他		
		千円		千円		千円		千円		千円		
1	Ⅰ 介護事業収益	(1)介護料収入	708		837		1,038		1,161		966	
2		(2)保険外の利用料	-		-		-		-		-	
3		(3)補助金収入	16		1		0		1		3	
4		(4)国庫補助金等特別積立金取崩額	1		1		0		7		5	
5		(5)介護報酬査定減	0		0		0		0		-0	
6		(6)介護職員処遇改善交付金	-		-		-		-		-	
7	Ⅱ 介護事業費用	(1)給与費	574	79.2%	698	83.3%	952	91.7%	909	78.2%	772	79.6%
8		(2)減価償却費	6	0.8%	9	1.1%	15	1.5%	16	1.4%	34	3.5%
9		(3)その他	161	22.3%	179	21.4%	192	18.5%	198	17.0%	170	17.5%
10		うち委託費	8	1.1%	10	1.2%	1	0.1%	2	0.1%	6	0.6%
11	Ⅲ 介護事業外収益	(1)借入金補助金収入	1		1		1		1		1	
12	Ⅳ 介護事業外費用	(1)借入金利息	1		1		2		1		2	
13	Ⅴ 特別損失	(1)本部費繰入	51		14		41		25		8	
14	収入 ①＝Ⅰ－Ⅰ(4)＋Ⅲ		725		839		1,039		1,163		970	
15	支出 ②＝Ⅱ＋Ⅳ＋Ⅴ－Ⅰ(4)		791		900		1,204		1,142		981	
16	差引 ③＝①－②		-66	-9.2%	-61	-7.3%	-165	-15.9%	21	1.8%	-11	-1.1%
17	施設数		22		74		15		50		332	

※ 比率は収入に対する割合

18	実利用者数		73.7人		59.4人		67.3人		77.6人		72.6人	
19	常勤換算職員数(常勤率)		2.8人	94.6%	2.5人	84.3%	3.6人	83.0%	3.1人	82.7%	3.0人	91.6%
20	介護支援専門員常勤換算数(常勤率)		2.6人	94.3%	2.4人	83.7%	3.1人	85.9%	2.5人	92.3%	2.7人	94.3%
	常勤換算1人当たり給与											
21	常勤	介護支援専門員	429,919円		367,986円		371,154円		361,893円		356,858円	
22	非常勤	介護支援専門員	201,406円		284,783円		258,772円		268,851円		266,113円	

23	実利用者1人当たり収入	9,832円	14,130円	15,446円	14,992円	13,352円
24	実利用者1人当たり支出	10,733円	15,161円	17,897円	14,724円	13,503円
25	常勤換算職員1人当たり給与	422,699円	329,046円	269,026円	330,202円	332,222円
26	介護支援専門員(常勤換算)1人当たり給与	416,224円	353,469円	355,598円	354,784円	351,326円
27	常勤換算職員1人当たり利用者数	26.4人	23.8人	18.7人	25.1人	24.1人
28	介護支援専門員(常勤換算)1人当たり利用者数	27.9人	25.2人	21.6人	30.5人	26.8人

16-③ 居宅介護支援(実利用者数別集計表)

		20人以下		21～40人		41～60人		61～80人		
		千円		千円		千円		千円		
1	Ⅰ 介護事業収益	(1)介護料収入	181		370		624		896	
2		(2)保険外の利用料	-		-		-		-	
3		(3)補助金収入	0		1		0		7	
4		(4)国庫補助金等特別積立金取崩額	0		0		4		1	
5		(5)介護報酬査定減	-0		-0		-0		-0	
6		(6)介護職員処遇改善交付金	-		-		-		-	
7	Ⅱ 介護事業費用	(1)給与費	152	83.5%	308	82.9%	532	85.2%	743	82.3%
8		(2)減価償却費	7	4.0%	11	2.8%	17	2.7%	16	1.8%
9		(3)その他	63	34.6%	110	29.5%	151	24.2%	161	17.8%
10		うち委託費	5	2.5%	3	0.8%	5	0.9%	5	0.5%
11	Ⅲ 介護事業外収益	(1)借入金補助金収入	0		1		0		1	
12	Ⅳ 介護事業外費用	(1)借入金利息	1		1		2		1	
13	Ⅴ 特別損失	(1)本部費繰入	4		3		16		14	
14	収入 ①＝Ⅰ－Ⅰ(4)＋Ⅲ		182		371		624		904	
15	支出 ②＝Ⅱ＋Ⅳ＋Ⅴ－Ⅰ(4)		226		432		714		936	
16	差引 ③＝①－②		-45	-24.6%	-61	-16.4%	-90	-14.4%	-32	-3.5%
17	施設数		41		120		95		61	

※ 比率は収入に対する割合

18	実利用者数		16.4人		30.6人		50.3人		69.6人	
19	常勤換算職員数(常勤率)		1.3人	97.9%	1.5人	84.0%	1.9人	91.2%	2.6人	85.6%
20	介護支援専門員常勤換算数(常勤率)		1.1人	97.6%	1.2人	93.0%	1.9人	91.6%	2.5人	86.8%
	常勤換算1人当たり給与									
21	常勤	介護支援専門員	287,825円		346,554円		321,769円		380,562円	
22	非常勤	介護支援専門員	159,229円		170,965円		248,033円		270,302円	

23	実利用者1人当たり収入	11,041円	12,121円	12,402円	12,981円
24	実利用者1人当たり支出	13,759円	14,105円	14,187円	13,441円
25	常勤換算職員1人当たり給与	241,482円	292,993円	293,724円	349,054円
26	介護支援専門員(常勤換算)1人当たり給与	273,504円	333,592円	315,368円	366,072円
27	常勤換算職員1人当たり利用者数	12.7人	19.8人	26.2人	27.0人
28	介護支援専門員(常勤換算)1人当たり利用者数	14.5人	25.1人	27.1人	28.3人

81～100人		101～150人		151～200人		201人以上	
千円 1,220		千円 1,734		千円 2,469		千円 3,131	
-		-		-		-	
2		4		0		44	
17		4		8		2	
-0		-0		-0		0	
-		-		-		-	
960	78.5%	1,367	78.6%	1,963	79.5%	2,486	78.3%
22	1.8%	45	2.6%	137	5.6%	27	0.8%
236	19.3%	221	12.7%	386	15.6%	484	15.2%
9	0.7%	11	0.6%	8	0.3%	15	0.5%
0		1		0		2	
1		2		6		4	
10		21		54		57	
1,222		1,739		2,469		3,178	
1,211		1,653		2,539		3,056	
11	0.9%	86	4.9%	-69	-2.8%	122	3.8%
64		75		24		13	

90.9人		121.4人		181.1人		226.9人	
3.4人	88.6%	4.3人	88.7%	5.7人	96.3%	8.0人	91.0%
3.0人	92.1%	3.9人	92.8%	5.1人	98.7%	7.4人	90.3%
357,589円		375,249円		396,865円		386,396円	
269,961円		327,972円		312,888円		281,960円	

13,443円	14,330円	13,637円	14,006円
13,319円	13,623円	14,020円	13,468円
341,387円	361,911円	380,224円	346,027円
349,884円	371,835円	395,617円	376,206円
26.8人	28.0人	31.8人	28.3人
30.5人	31.0人	35.4人	30.8人

16-④ 居宅介護支援(経営主体別集計表)

		社会福祉協議会		社会福祉法人(社協以外)		医療法人		営利法人		その他法人		
		千円		千円		千円		千円		千円		
1	Ⅰ 介護事業収益	(1)介護料収入	1,526		1,100		1,123		686		1,039	
2		(2)保険外の利用料	－		－		－		－		－	
3		(3)補助金収入	30		4		0		0		0	
4		(4)国庫補助金等特別積立金取崩額	0		16		0		0		0	
5		(5)介護報酬査定減	0		－0		－0		－0		0	
6		(6)介護職員処遇改善交付金	－		－		－		－		－	
7	Ⅱ 介護事業費用	(1)給与費	1,267	81.4%	927	83.9%	835	74.4%	566	82.2%	803	77.3%
8		(2)減価償却費	53	3.4%	45	4.1%	16	1.4%	16	2.4%	11	1.0%
9		(3)その他	143	9.2%	155	14.1%	176	15.7%	181	26.3%	223	21.4%
10		うち委託費	0	0.0%	5	0.4%	10	0.9%	6	0.8%	10	1.0%
11	Ⅲ 介護事業外収益	(1)借入金補助金収入	0		0		0		1		0	
12	Ⅳ 介護事業外費用	(1)借入金利息	0		1		2		2		2	
13	Ⅴ 特別損失	(1)本部費繰入	0		1		11		25		21	
14	収入 ①＝Ⅰ－Ⅰ(4)＋Ⅲ		1,556		1,104		1,123		688		1,040	
15	支出 ②＝Ⅱ＋Ⅳ＋Ⅴ－Ⅰ(4)		1,462		1,113		1,040		790		1,060	
16	差引 ③＝①－②		94	6.0%	－9	－0.8%	83	7.4%	－102	－14.8%	－20	－1.9%
17	施設数		34		164		62		177		56	

※ 比率は収入に対する割合

18	実利用者数	109.3人		80.2人		92.2人		51.9人		68.6人	
19	常勤換算職員数(常勤率)	3.9人	94.4%	2.9人	93.0%	3.3人	92.4%	2.6人	81.4%	3.1人	88.4%
20	介護支援専門員常勤換算数(常勤率)	3.5人	95.5%	2.8人	93.3%	3.0人	94.3%	2.1人	88.1%	2.6人	92.7%
	常勤換算1人当たり給与										
21	常勤	介護支援専門員	366,177円	381,630円		385,220円		324,307円		368,444円	
22	非常勤	介護支援専門員	326,075円	289,961円		317,678円		226,670円		288,751円	

23	実利用者1人当たり収入	14,241円	13,777円	12,180円	13,250円	15,151円
24	実利用者1人当たり支出	13,381円	13,883円	11,281円	15,210円	15,444円
25	常勤換算職員1人当たり給与	357,241円	372,281円	380,251円	272,021円	332,485円
26	介護支援専門員(常勤換算)1人当たり給与	363,668円	375,508円	381,315円	312,161円	361,488円
27	常勤換算職員1人当たり利用者数	28.2人	27.5人	28.0人	20.2人	21.8人
28	介護支援専門員(常勤換算)1人当たり利用者数	31.3人	28.8人	30.7人	24.4人	25.9人

17-① 福祉用具貸与(予防含む)(総括表)

		平成17年調査		平成20年調査		平成23年調査		(参考)平成22年概況調査	
				千円		千円		千円	
1	I 介護事業収益	(1)介護料収入	—	2,789		3,149		3,302	
2		(2)保険外の利用料	—	58		238		0	
3		(3)補助金収入	—	1		1		3	
4		(4)国庫補助金等特別積立金取崩額	—	—		—		—	
5		(5)介護報酬査定減	—	-17		-0		-10	
6		(6)介護職員処遇改善交付金	—	—		—		—	
7	II 介護事業費用	(1)給与費	—	1,432	49.6%	1,186	35.0%	1,072	31.5%
8		(2)減価償却費	—	130	4.5%	117	3.4%	42	1.2%
9		(3)その他	—	1,236	42.8%	1,713	50.5%	1,839	54.1%
10		うち委託費	—	285	9.9%	61	1.8%	—	
11	III 介護事業外収益	(1)借入金補助金収入	—	0		4		1	
12	IV 介護事業外費用	(1)借入金利息	—	33		16		10	
13	V 特別損失	(1)本部費繰入	—	3		156		28	
14	収入 ①= I - I (4)+ III		—	2,885		3,392		3,400	
15	支出 ②= II + IV + V - I (4)		—	2,833		3,187		2,991	
16	差引 ③=①-②		—	51	1.8%	204	6.0%	409	12.0%
17	施設数		—	517		667		49	

※ 比率は収入に対する割合

18	平均実利用者数		—	205.2人		193.3人		191.0人	
19	常勤換算職員数(常勤率)		—	3.3人	94.3%	4.6人	84.7%	4.4人	86.1%
20	福祉用具専門員常勤換算数(常勤率)		—	2.4人	92.9%	3.1人	92.3%	3.1人	86.1%
	常勤換算1人当たり給与								
21	常勤	福祉用具専門員	—	312,072円		281,309円		271,094円	
22	非常勤	福祉用具専門員	—	172,996円		160,024円		51,911円	

23	利用者1人当たり収入	—	14,062円	17,546円	17,798円
24	利用者1人当たり支出	—	13,811円	16,489円	15,657円
25	常勤換算職員1人当たり給与	—	320,357円	264,025円	242,483円
26	福祉用具専門員(常勤換算)1人当たり給与	—	302,245円	272,016円	240,562円
27	常勤換算職員1人当たり利用者数	—	62.1人	42.0人	43.2人
28	福祉用具専門員(常勤換算)1人当たり利用者数	—	86.1人	62.1人	62.0人

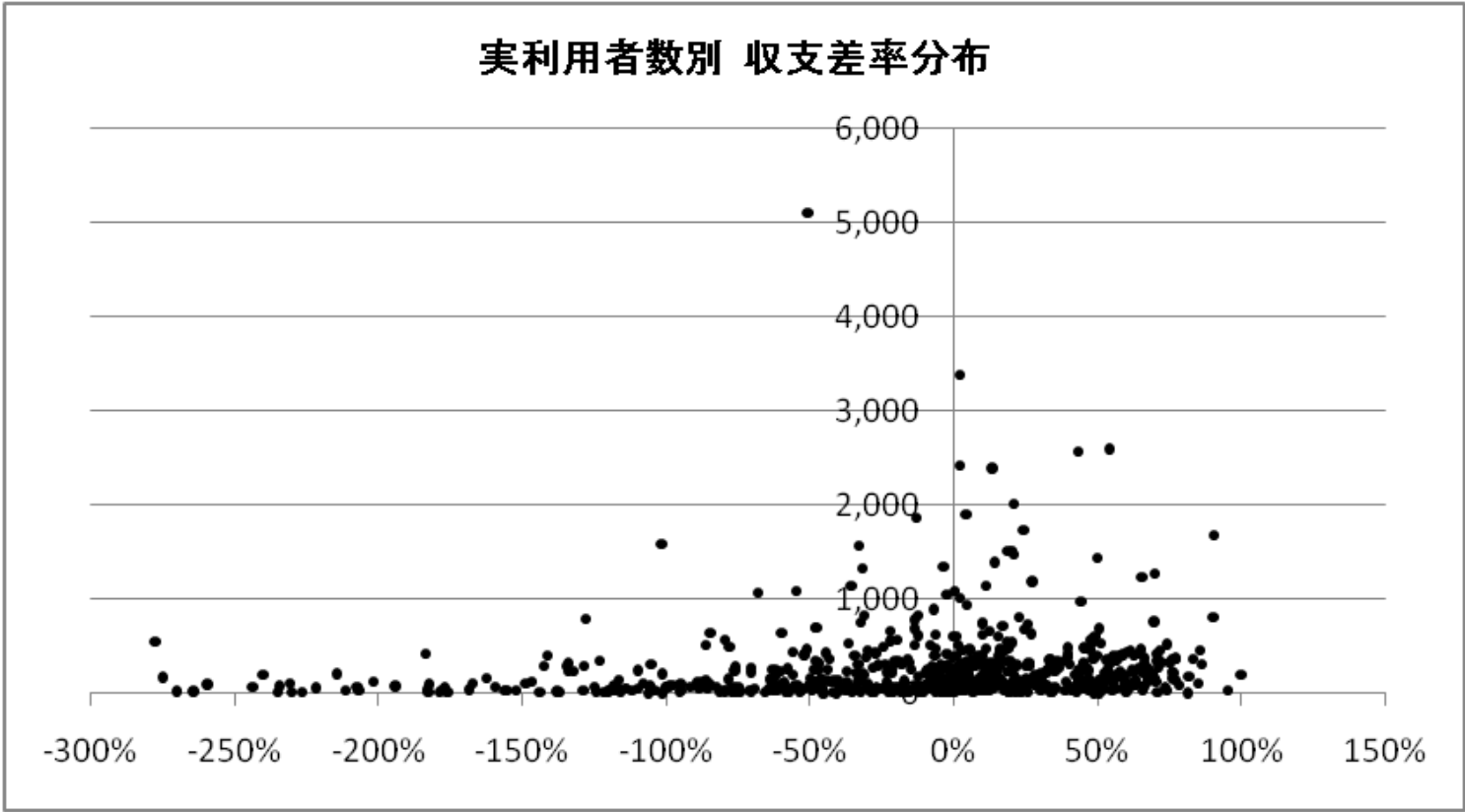

17-② 福祉用具貸与(予防含む)(地域区分別集計表)

		特別区		特甲地		甲地		乙地		その他		
		千円		千円		千円		千円		千円		
1	Ⅰ 介護事業収益	(1)介護料収入	3,917		3,106		2,759		3,942		2,999	
2		(2)保険外の利用料	161		349		75		299		175	
3		(3)補助金収入	0		0		0		0		2	
4		(4)国庫補助金等特別積立金取崩額	－		－		－		－		－	
5		(5)介護報酬査定減	－0		－0		－0		－0		－0	
6		(6)介護職員処遇改善交付金	－		－		－		－		－	
7	Ⅱ 介護事業費用	(1)給与費	1,748	42.9%	1,201	34.7%	1,262	44.5%	1,381	32.5%	1,091	34.3%
8		(2)減価償却費	253	6.2%	88	2.6%	26	0.9%	123	2.9%	130	4.1%
9		(3)その他	2,810	68.9%	1,405	40.6%	1,080	38.1%	2,491	58.7%	1,725	54.2%
10		うち委託費	4	0.1%	80	2.3%	71	2.5%	59	1.4%	53	1.7%
11	Ⅲ 介護事業外収益	(1)借入金補助金収入	0		2		3		3		5	
12	Ⅳ 介護事業外費用	(1)借入金利息	5		13		5		20		20	
13	Ⅴ 特別損失	(1)本部費繰入	161		188		34		142		146	
14	収入 ①＝Ⅰ－Ⅰ(4)＋Ⅲ		4,078		3,458		2,837		4,245		3,180	
15	支出 ②＝Ⅱ＋Ⅳ＋Ⅴ－Ⅰ(4)		4,978		2,896		2,408		4,157		3,112	
16	差引 ③＝①－②		－900	－22.1%	561	16.2%	429	15.1%	87	2.1%	69	2.2%
17	施設数		29		110		23		101		404	

※ 比率は収入に対する割合

18	平均実利用者数		202.9人		182.3人		131.0人		237.1人		197.1人	
19	常勤換算職員数(常勤率)		6.1人	77.4%	4.4人	81.8%	7.9人	69.3%	4.5人	89.2%	4.4人	89.0%
20	福祉用具専門員常勤換算数(常勤率)		3.7人	96.5%	3.0人	90.7%	3.5人	91.5%	3.4人	92.9%	3.1人	93.2%
	常勤換算1人当たり給与											
21	常勤	福祉用具専門相談員	317,057円		255,086円		316,302円		310,741円		288,983円	
22	非常勤	福祉用具専門相談員	317,057円		255,086円		316,302円		310,741円		288,983円	

23	利用者1人当たり収入	20,101円	18,963円	21,654円	17,900円	16,138円
24	利用者1人当たり支出	24,537円	15,884円	18,379円	17,531円	15,790円
25	常勤換算職員1人当たり給与	301,869円	244,393円	240,379円	289,679円	274,604円
26	福祉用具専門相談員(常勤換算)1人当たり給与	312,468円	246,864円	299,303円	301,580円	279,674円
27	常勤換算職員1人当たり利用者数	33.1人	41.5人	16.7人	52.9人	44.4人
28	福祉用具専門相談員(常勤換算)1人当たり利用者数	55.1人	61.8人	37.4人	69.1人	63.3人

17-③ 福祉用具貸与(予防含む)(実利用者数別集計表)

		100人以下		101～200人		201～300人		301～400人		
		千円		千円		千円		千円		
1	Ⅰ 介護事業収益	(1)介護料収入	674	2,134	3,691	4,994				
2		(2)保険外の利用料	62	142	838	309				
3		(3)補助金収入	0	4	0	0				
4		(4)国庫補助金等特別積立金取崩額	－	－	－	－				
5		(5)介護報酬査定減	－0	－0	－0	－1				
6		(6)介護職員処遇改善交付金	－	－	－	－				
7	Ⅱ 介護事業費用	(1)給与費	418	56.5%	824	36.1%	1,322	29.2%	2,255	42.5%
8		(2)減価償却費	19	2.5%	55	2.4%	287	6.3%	246	4.6%
9		(3)その他	428	57.9%	1,277	56.0%	2,054	45.3%	2,085	39.3%
10		うち委託費	44	6.0%	124	5.4%	40	0.9%	41	0.8%
11	Ⅲ 介護事業外収益	(1)借入金補助金収入	4		0		2		1	
12	Ⅳ 介護事業外費用	(1)借入金利息	3		8		15		61	
13	Ⅴ 特別損失	(1)本部費繰入	19		41		148		141	
14	収入 ①＝Ⅰ－Ⅰ(4)＋Ⅲ		740		2,280		4,530		5,303	
15	支出 ②＝Ⅱ＋Ⅳ＋Ⅴ－Ⅰ(4)		886		2,204		3,827		4,788	
16	差引 ③＝①－②		－146	－19.8%	75	3.3%	704	15.5%	515	9.7%
17	施設数		263		141		89		62	

※ 比率は収入に対する割合

18	平均実利用者数		34.9人		142.2人		248.9人		337.1人	
19	常勤換算職員数(常勤率)		3.6人	75.2%	3.2人	86.5%	6.5人	89.1%	6.2人	90.2%
20	福祉用具専門員常勤換算数(常勤率)		2.2人	88.3%	2.6人	90.5%	4.3人	92.1%	4.7人	94.1%
	常勤換算1人当たり給与									
21	常勤	福祉用具専門相談員	209,060円		300,277円		303,418円		309,961円	
22	非常勤	福祉用具専門相談員	209,060円		300,277円		303,418円		309,961円	

23	利用者1人当たり収入	21,205円	16,026円	18,200円	15,734円
24	利用者1人当たり支出	25,401円	15,497円	15,373円	14,205円
25	常勤換算職員1人当たり給与	210,343円	275,464円	296,277円	280,199円
26	福祉用具専門相談員(常勤換算)1人当たり給与	199,980円	288,446円	297,244円	303,543円
27	常勤換算職員1人当たり利用者数	9.7人	44.3人	38.4人	54.7人
28	福祉用具専門相談員(常勤換算)1人当たり利用者数	15.6人	55.4人	58.0人	72.4人

401～500人		501人以上	
千円		千円	
7,137		12,986	
311		578	
0		0	
-		0	
-0		0	
-		-	
2,058	27.6%	4,038	29.7%
338	4.5%	341	2.5%
3,341	44.9%	7,239	53.3%
38	0.5%	66	0.5%
1		11	
17		57	
267		975	
7,448		13,576	
6,020		12,651	
1,428	19.2%	925	6.8%
34		78	

443.8人		1201.7人	
6.8人	96.2%	13.0人	93.9%
4.9人	98.1%	8.5人	2.0%
362,720円		380,958円	
362,720円		255,372円	

16,780円

13,564円

344,280円

362,507円

11,297円

10,527円

343,288円

378,431円

65.4人

91.2人

92.5人

141.9人

18-① 小規模多機能型居宅介護(予防を含む)(総括表)

		平成17年調査		平成20年調査		平成23年調査		(参考)平成22年概況調査	
				千円		千円		千円	
1	I 介護事業収益	(1)介護料収入	—	2,828		3,649		3,400	
2		(2)保険外の利用料	—	384		566		575	
3		(3)補助金収入	—	3		13		24	
4		(4)国庫補助金等特別積立金取崩額	—	2		8		15	
5		(5)介護報酬査定減	—	-1		-3		-0	
6		(6)介護職員処遇改善交付金	—	-		116		48	
7	II 介護事業費用	(1)給与費	—	2,338	72.7%	2,778	63.7%	2,353	58.1%
8		(2)減価償却費	—	181	5.6%	212	4.9%	273	6.7%
9		(3)その他	—	907	28.2%	1,024	23.5%	1,035	25.6%
10		うち委託費	—	64	2.0%	60	1.4%	-	
11	III 介護事業外収益	(1)借入金補助金収入	—	1		21		1	
12	IV 介護事業外費用	(1)借入金利息	—	36		35		91	
13	V 特別損失	(1)本部費繰入	—	13		63		47	
14	収入 ①= I - I (4)+ III		—	3,215		4,363		4,048	
15	支出 ②= II + IV + V - I (4)		—	3,472		4,104		3,784	
16	差引 ③=①-②		—	-257	-8.0%	258	5.9%	264	6.5%
17	施設数		—	160		482		152	

※ 比率は収入に対する割合

18	平均登録定員		—	22.7人	23.9人	23.8人
19	延べ利用者数		—	420.1人	463.0人	536.5人
20	常勤換算職員数(常勤率)		—	9.9人 76.5%	11.8人 73.8%	10.5人 70.2%
21	看護・介護職員常勤換算数(常勤率)		—	8.5人 75.0%	10.3人 73.1%	9.3人 68.2%
常勤換算1人当たり給与						
22	常勤	看護師	—	304,986円	305,392円	295,876円
23		准看護師	—	265,957円	257,953円	266,977円
24		介護福祉士	—	251,121円	276,986円	259,068円
25		介護職員	—	202,099円	227,366円	228,469円
26	非常勤	看護師	—	257,919円	236,138円	193,531円
27		准看護師	—	220,375円	233,879円	243,463円
28		介護福祉士	—	202,330円	201,477円	173,341円
29		介護職員	—	186,508円	185,311円	158,477円

30	定員1人当たり収入	—	141,670円	182,518円	170,350円
31	定員1人当たり支出	—	152,990円	171,707円	159,291円
32	常勤換算職員1人当たり給与	—	229,472円	240,401円	223,096円
33	看護・介護職員(常勤換算)1人当たり給与	—	216,911円	233,086円	211,338円
34	常勤換算職員1人当たり定員数	—	1.4人	2.0人	2.3人
35	看護・介護職員(常勤換算)1人当たり定員数	—	1.6人	2.3人	2.5人

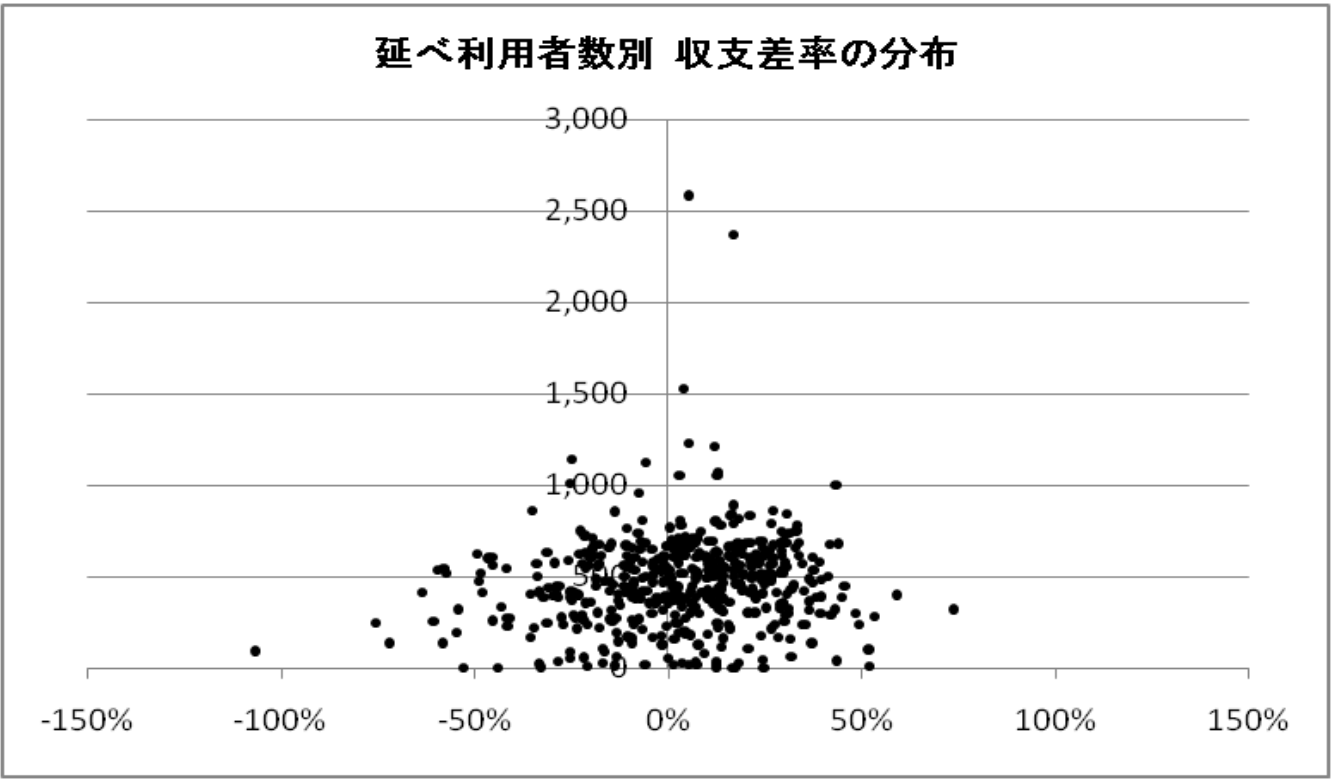

18-② 小規模多機能型居宅介護(予防を含む)(地域区分別集計表)

		特別区		特甲地		甲地		乙地		その他		
		千円		千円		千円		千円		千円		
1	Ⅰ 介護事業収益	(1)介護料収入	4,646		3,872		3,304		3,822		3,581	
2		(2)保険外の利用料	456		542		883		607		557	
3		(3)補助金収入	19		25		2		15		12	
4		(4)国庫補助金等特別積立金取崩額	0		5		0		7		9	
5		(5)介護報酬査定減	-4		0		0		-1		-4	
6		(6)介護職員処遇改善交付金	86		124		110		119		116	
7	Ⅱ 介護事業費用	(1)給与費	3,193	60.8%	3,307	72.0%	2,862	66.6%	2,742	59.3%	2,699	63.1%
8		(2)減価償却費	207	3.9%	160	3.5%	298	6.9%	148	3.2%	225	5.3%
9		(3)その他	1,432	27.3%	1,143	24.9%	897	20.9%	1,178	25.5%	980	22.9%
10		うち委託費	246	4.7%	75	1.6%	23	0.5%	27	0.6%	59	1.4%
11	Ⅲ 介護事業外収益	(1)借入金補助金収入	50		28		0		64		14	
12	Ⅳ 介護事業外費用	(1)借入金利息	27		23		7		38		37	
13	Ⅴ 特別損失	(1)本部費繰入	76		124		101		79		51	
14	収入 ①＝Ⅰ－Ⅰ(4)＋Ⅲ		5,252		4,590		4,298		4,626		4,276	
15	支出 ②＝Ⅱ＋Ⅳ＋Ⅴ－Ⅰ(4)		4,935		4,752		4,166		4,178		3,985	
16	差引 ③＝①－②		317	6.0%	-162	-3.5%	132	3.1%	448	9.7%	292	6.8%
17	施設数		6		42		12		59		363	

※ 比率は収入に対する割合

18	平均登録定員		23.4人		24.6人		21.4人		24.2人		23.9人	
19	延べ利用者数		423.6人		480.2人		296.9人		422.7人		470.4人	
20	常勤換算職員数(常勤率)		11.3人	74.2%	11.6人	69.6%	11.5人	65.7%	11.5人	63.4%	11.9人	75.4%
21	看護・介護職員常勤換算数(常勤率)		9.7人	71.6%	10.3人	68.5%	8.7人	71.8%	10.1人	62.5%	10.4人	74.7%
常勤換算1人当たり給与												
22	常勤	看護師	422,087円		351,842円		291,153円		291,339円		300,778円	
23		准看護師	-		274,901円		249,583円		318,825円		255,790円	
24		介護福祉士	314,839円		310,209円		263,649円		270,796円		274,445円	
25		介護職員	235,075円		233,610円		218,510円		240,353円		225,801円	
26	非常勤	看護師	474,057円		278,579円		286,996円		241,091円		222,971円	
27		准看護師	274,402円		243,387円		293,614円		253,794円		229,345円	
28		介護福祉士	226,274円		232,635円		-		193,640円		197,815円	
29		介護職員	220,870円		183,550円		177,133円		185,980円		184,871円	

30	定員1人当たり収入	224,663円	186,337円	200,750円	190,970円	179,192円
31	定員1人当たり支出	211,100円	192,918円	194,584円	172,489円	166,974円
32	常勤換算職員1人当たり給与	280,382円	251,384円	223,602円	239,609円	239,277円
33	看護・介護職員(常勤換算)1人当たり給与	265,829円	245,053円	220,590円	233,076円	231,801円
34	常勤換算職員1人当たり定員数	2.1人	2.1人	1.9人	2.1人	2.0人
35	看護・介護職員(常勤換算)1人当たり定員数	2.4人	2.4人	2.5人	2.4人	2.3人

19-① 特定施設入居者生活介護(予防を含む)(総括表)

		平成17年調査		平成20年調査		平成23年調査		(参考)平成22年概況調査	
		千円		千円		千円		千円	
1	I 介護事業収益	(1)介護料収入	9,408	8,680	9,807	7,327			
2		(2)保険外の利用料	20,357	7,818	6,948	11,873			
3		(3)補助金収入	-	-	91	2			
4		(4)国庫補助金等特別積立金取崩額	-	-	26	-			
5		(5)介護報酬査定減	-	-	-0	-			
6		(6)介護職員処遇改善交付金	-	-	258	52			
7	II 介護事業費用	(1)給与費	11,356	48.7%	8,041	48.7%	8,407	49.0%	6,833 35.5%
8		(2)減価償却費	1,356	7.5%	1,230	7.5%	956	5.6%	1,475 7.7%
9		(3)その他	14,971	36.0%	5,936	36.0%	6,538	38.1%	8,458 43.9%
10		うち委託費	3,249	9.5%	1,571	9.5%	1,238	7.2%	-
11	III 介護事業外収益	(1)借入金補助金収入	-	-	51	0			
12	IV 介護事業外費用	(1)借入金利息	484	565	315	266			
13	V 特別損失	(1)本部費繰入	-	-	371	47			
14	収入 ①＝I－I(4)＋III		29,765	16,497	17,155	19,255			
15	支出 ②＝II＋IV＋V－I(4)		28,167	15,773	16,560	17,079			
16	差引 ③＝①－②		1,598	4.4%	725	4.4%	594	3.5%	2,176 11.3%
17	施設数		68	57	243	30			

※ 比率は収入に対する割合

18	平均実利用者数			67.5人		53.8人		47.1人		42.7人	
19	延べ利用者数			2015.2人		1574.5人		1524.2人 *		1282.2人 *	
20	常勤換算職員数(常勤率)			38.9人	80.0%	29.3人	80.0%	31.0人	77.5%	28.3人	74.9%
21	看護・介護職員常勤換算数(常勤率)			28.7人	81.3%	22.0人	81.3%	24.5人	78.3%	22.5人	73.8%
	常勤換算1人当たり給与										
22	常勤	看護師	441,093円		363,119円		369,043円		384,823円		
23		准看護師	346,541円		336,988円		327,075円		303,878円		
24		介護福祉士	313,423円		279,912円		292,627円		238,710円		
25		介護職員	263,555円		233,036円		254,123円		229,831円		
26	非常勤	看護師	395,011円		278,879円		304,181円		241,058円		
27		准看護師	338,391円		295,137円		298,525円		216,278円		
28		介護福祉士	228,420円		202,698円		229,569円		218,905円		
29		介護職員	221,087円		218,829円		198,731円		171,645円		

* 利用者には介護保険を利用していない者を含む

30	利用者1人当たり収入	14,770円	10,478円	11,255円	15,017円
31	利用者1人当たり支出	13,977円	10,018円	10,865円	13,320円
32	常勤換算職員1人当たり給与	275,732円	267,983円	273,053円	240,973円
33	看護・介護職員(常勤換算)1人当たり給与	274,221円	256,459円	266,154円	228,186円
34	常勤換算職員1人当たり利用者数	1.7人	1.8人	1.5人	1.5人
35	看護・介護職員(常勤換算)1人当たり利用者数	2.3人	2.4人	1.9人	1.9人

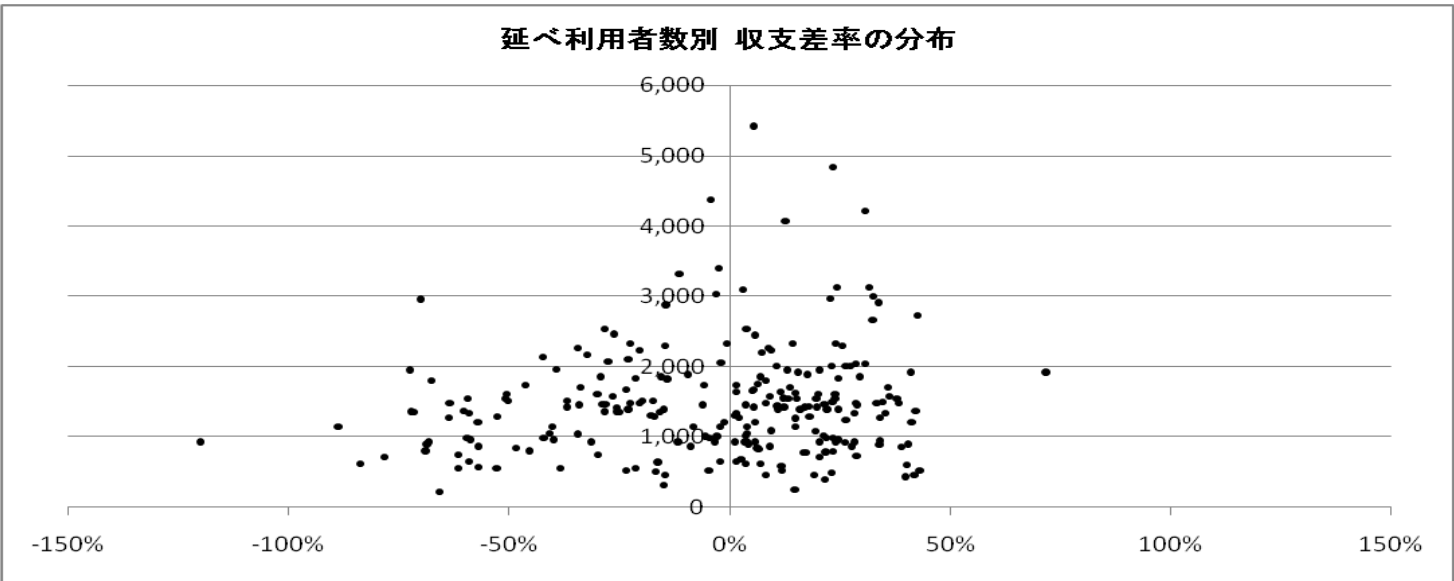

19-② 特定施設入居者生活介護(予防を含む)(地域区分別集計表)

		特別区		特甲地		甲地		乙地		その他		
		千円		千円		千円		千円		千円		
1	Ⅰ 介護事業収益	(1)介護料収入	14,333		10,165		12,063		9,683		8,677	
2		(2)保険外の利用料	13,753		6,903		6,572		7,533		6,020	
3		(3)補助金収入	-		61		-		22		170	
4		(4)国庫補助金等特別積立金取崩額	-		16		-		37		35	
5		(5)介護報酬査定減	-		-		-		-		-0	
6		(6)介護職員処遇改善交付金	185		330		290		235		226	
7	Ⅱ 介護事業費用	(1)給与費	14,118	49.9%	8,740	50.0%	8,835	46.7%	8,824	50.3%	7,282	48.1%
8		(2)減価償却費	1,059	3.7%	541	3.1%	1,339	7.1%	973	5.5%	1,114	7.4%
9		(3)その他	9,422	33.3%	7,360	42.1%	6,770	35.8%	7,034	40.1%	5,435	35.9%
10		うち委託費	2,087	7.4%	999	5.7%	2,119	11.2%	1,445	8.2%	1,015	6.7%
11	Ⅲ 介護事業外収益	(1)借入金補助金収入	43		25		7		86		60	
12	Ⅳ 介護事業外費用	(1)借入金利息	147		203		197		423		378	
13	Ⅴ 特別損失	(1)本部費繰入	450		715		167		243		250	
14	収入 ①＝Ⅰ－Ⅰ(4)＋Ⅲ		28,314		17,484		18,932		17,559		15,153	
15	支出 ②＝Ⅱ＋Ⅳ＋Ⅴ－Ⅰ(4)		25,195		17,544		17,307		17,460		14,424	
16	差引 ③＝①－②		3,119	11.0%	-60	-0.3%	1,625	8.6%	99	0.6%	729	4.8%
17	施設数		6		66		8		42		121	

※ 比率は収入に対する割合

18	平均実利用者数		59.5人		48.8人		54.9人		40.6人		43.6人	
19	延べ利用者数		1893.9人 *		1534.5人 *		1827.1人 *		1373.9人 *		1414.2人 *	
20	常勤換算職員数(常勤率)		46.8人	66.6%	29.7人	77.7%	30.2人	80.9%	30.4人	70.6%	28.7人	83.3%
21	看護・介護職員常勤換算数(常勤率)		38.2人	67.8%	24.0人	78.6%	24.0人	83.8%	23.2人	72.2%	22.4人	83.2%
常勤換算1人当たり給与												
22	常勤	看護師	474,858円		407,035円		321,890円		389,739円		324,793円	
23		准看護師	420,130円		358,071円		307,049円		366,330円		295,816円	
24		介護福祉士	328,602円		316,155円		281,968円		281,397円		276,438円	
25		介護職員	268,027円		262,880円		246,920円		256,317円		244,631円	
26	非常勤	看護師	306,316円		309,629円		330,590円		359,190円		253,541円	
27		准看護師	373,428円		304,995円		387,772円		303,494円		234,811円	
28		介護福祉士	261,585円		237,642円		219,525円		235,101円		201,261円	
29		介護職員	224,722円		203,887円		172,461円		195,831円		183,577円	

* 利用者には介護保険を利用していない者を含む

30	利用者1人当たり収入	14,950円	11,394円	10,362円	12,781円	10,715円
31	利用者1人当たり支出	13,303円	11,433円	9,472円	12,708円	10,199円
32	常勤換算職員1人当たり給与	290,672円	286,205円	264,112円	272,850円	261,019円
33	看護・介護職員(常勤換算)1人当たり給与	284,406円	279,445円	260,137円	265,531円	252,599円
34	常勤換算職員1人当たり利用者数	1.3人	1.6人	1.8人	1.3人	1.5人
35	看護・介護職員(常勤換算)1人当たり利用者数	1.6人	2.0人	2.3人	1.8人	1.9人

20-① 地域密着型特定施設入居者生活介護(総括表)

		平成17年調査	平成20年調査	平成23年調査	(参考)平成22年概況調査	
		千円	千円	千円	千円	
1	I 介護事業収益	(1)介護料収入	-	4,487	-	
2		(2)保険外の利用料	-	2,192	-	
3		(3)補助金収入	-	47	-	
4		(4)国庫補助金等特別積立金取崩額	-	36	-	
5		(5)介護報酬査定減	-	-0	-	
6		(6)介護職員処遇改善交付金	-	98	-	
7	II 介護事業費用	(1)給与費	-	3,779	54.8%	-
8		(2)減価償却費	-	563	8.2%	-
9		(3)その他	-	2,078	30.2%	-
10		うち委託費	-	357	5.4%	-
11	III 介護事業外収益	(1)借入金補助金収入	-	67		-
12	IV 介護事業外費用	(1)借入金利息	-	175		-
13	V 特別損失	(1)本部費繰入	-	71		-
14	収入 ①= I - I (4)+ III		-	6,891		-
15	支出 ②= II + IV + V - I (4)		-	6,629		-
16	差引 ③=①-②		-	262	3.8%	-
17	施設数		-	54		-

※ 比率は収入に対する割合

18	平均実利用者数		-	-	18.4人	-
19	延べ利用者数		-	-	647.7人	-
20	常勤換算職員数(常勤率)		-	-	18.4人	71.0%
21	看護・介護職員常勤換算数(常勤率)		-	-	14.1人	70.1%
常勤換算1人当たり給与						
22	常勤	看護師	-	-	325,067円	-
23		准看護師	-	-	284,539円	-
24		介護福祉士	-	-	255,700円	-
25		介護職員	-	-	228,211円	-
26	非常勤	看護師	-	-	283,422円	-
27		准看護師	-	-	307,547円	-
28		介護福祉士	-	-	226,867円	-
29		介護職員	-	-	200,006円	-

30	利用者1人当たり収入	-	-	10,640円	-
31	利用者1人当たり支出	-	-	10,236円	-
32	常勤換算職員1人当たり給与	-	-	242,989円	-
33	看護・介護職員(常勤換算)1人当たり給与	-	-	238,626円	-
34	常勤換算職員1人当たり利用者数	-	-	1.0人	-
35	看護・介護職員(常勤換算)1人当たり利用者数	-	-	1.3人	-

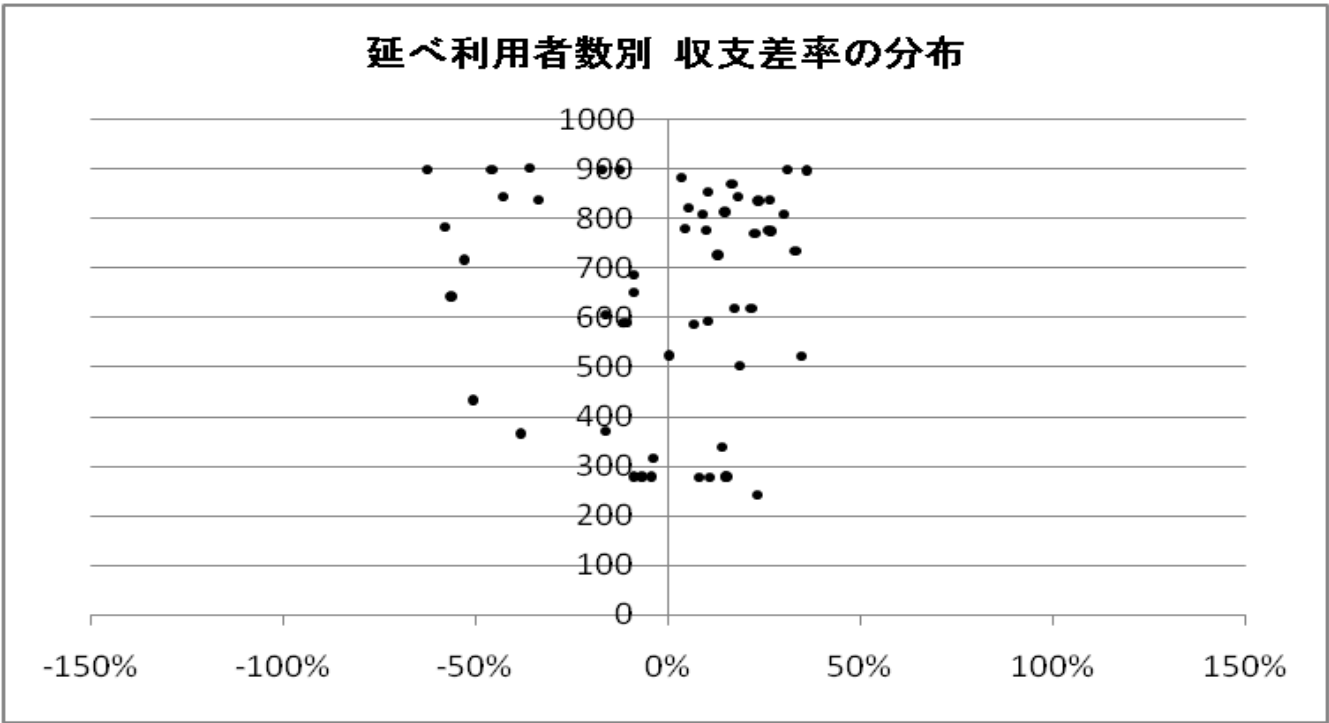

20-② 地域密着型特定施設入居者生活介護(地域区分別集計表)

		特別区		特甲地		甲地		乙地		その他	
		千円		千円		千円		千円		千円	
1	I 介護事業収益	(1)介護料収入	5,488	3,636	-	5,503	4,470				
2		(2)保険外の利用料	10,849	687	-	872	2,056				
3		(3)補助金収入	0	197	-	0	39				
4		(4)国庫補助金等特別積立金取崩額	0	60	-	59	35				
5		(5)介護報酬査定減	0	0	-	0	-0				
6		(6)介護職員処遇改善交付金	0	104	-	83	102				
7	II 介護事業費用	(1)給与費	7,357	43.8%	3,171	68.6%	-	4,282	66.3%	3,667	54.5%
8		(2)減価償却費	27	0.2%	402	8.7%	-	462	7.2%	602	9.0%
9		(3)その他	7,163	42.7%	1,314	28.4%	-	2,752	42.6%	1,913	28.4%
10		うち委託費	1,730	10.3%	60	1.3%	-	349	5.4%	330	4.9%
11	III 介護事業外収益	(1)借入金補助金収入	450		0		-	0		61	
12	IV 介護事業外費用	(1)借入金利息	80		116		-	61		190	
13	V 特別損失	(1)本部費繰入	0		289		-	184		49	
14	収入 ①= I - I (4)+ III		16,787		4,625		-	6,458		6,728	
15	支出 ②= II + IV + V - I (4)		14,628		5,232		-	7,683		6,387	
16	差引 ③=①-②		2,159	12.9%	-607	-13.1%	-	-1,225	-19.0%	341	5.1%
17	施設数		1		3		-	4		46	

※ 比率は収入に対する割合

18	平均実利用者数			17.0人		-		-		24.4人		18.2人	
19	延べ利用者数			727.0人		-		-		774.4人		635.8人	
20	常勤換算職員数(常勤率)			19.1人	89.0%	-		-		16.9人	75.2%	18.4人	70.0%
21	看護・介護職員常勤換算数(常勤率)			16.1人	87.0%	-		-		12.9人	76.3%	14.0人	68.8%
常勤換算1人当たり給与													
22	常勤	看護師	431,392円		-		-		358,365円		311,579円		
23		准看護師	302,818円		-		-		353,754円		279,371円		
24		介護福祉士	332,576円		-		-		269,176円		249,208円		
25		介護職員	198,849円		-		-		199,759円		231,653円		
26	非常勤	看護師	278,855円		-		-		352,105円		281,341円		
27		准看護師	-		-		-		320,003円		306,381円		
28		介護福祉士	-		-		-		163,762円		234,040円		
29		介護職員	189,025円		-		-		217,508円		199,713円		

30	利用者1人当たり収入	23,091円	-	-	8,338円	10,581円
31	利用者1人当たり支出	20,120円	-	-	9,920円	10,045円
32	常勤換算職員1人当たり給与	291,338円	-	-	214,949円	242,259円
33	看護・介護職員(常勤換算)1人当たり給与	284,248円	-	-	231,463円	236,608円
34	常勤換算職員1人当たり利用者数	0.9人	-	-	1.4人	1.0人
35	看護・介護職員(常勤換算)1人当たり利用者数	1.1人	-	-	1.9人	1.3人